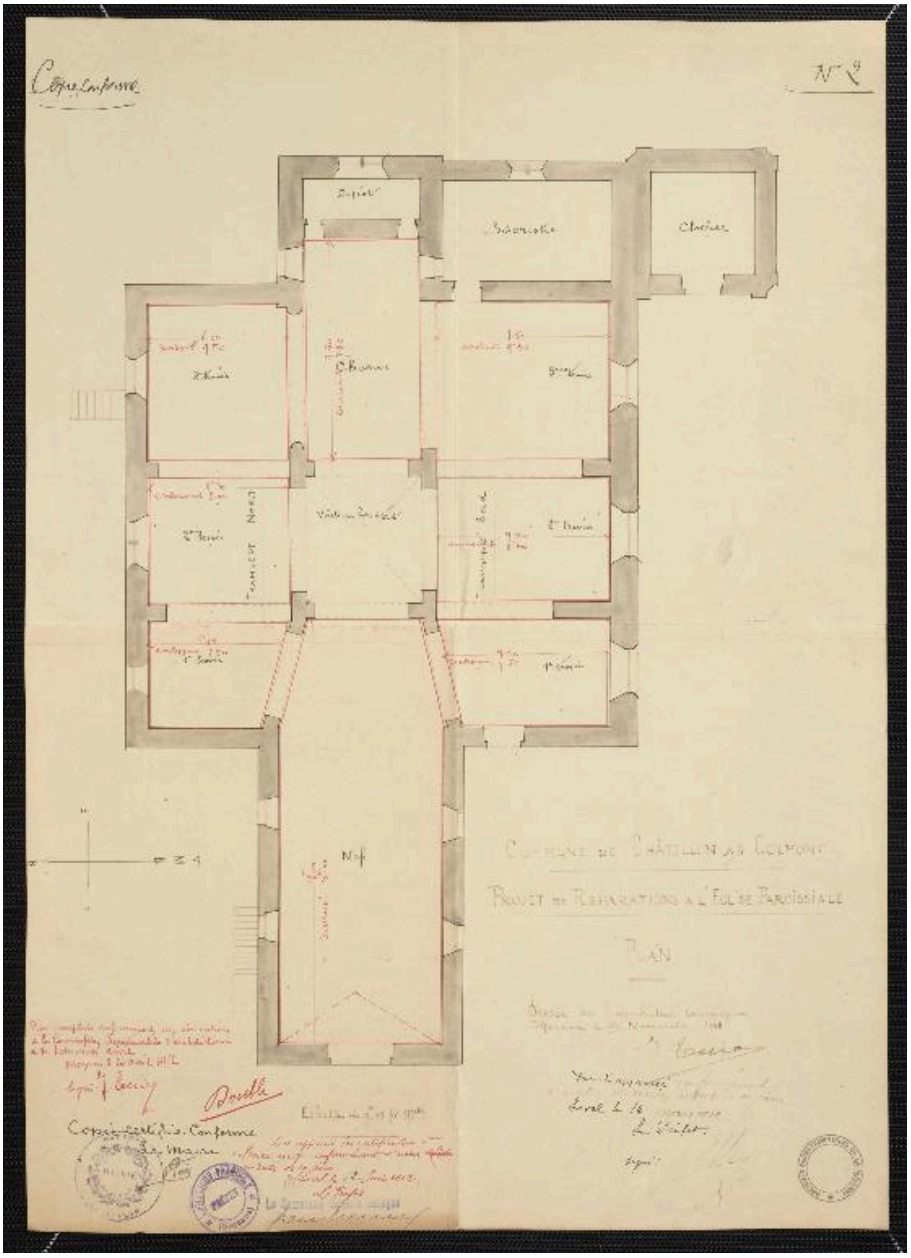

Plan de l'église, 1911.

Référence du document reproduit :

- **AD Mayenne. O 304 4. Eglise de Châtillon-sur-Colmont : plan**
  Archives départementales de la Mayenne. o 304 4 : plan de l'église de Châtillon-sur-Colmont, dressé par Jules Tessier, 3 novembre 1911. Tirage rehaussé de lavis gris, d'encre noire et rouge.
  Archives départementales de la Mayenne, Laval : O 304 4

IVR52_20175300025NUCA

Auteur de l'illustration : Morgane Acou-Le Noan
(c) Conseil départemental de la Mayenne
reproduction soumise à autorisation du titulaire des droits d'exploitation