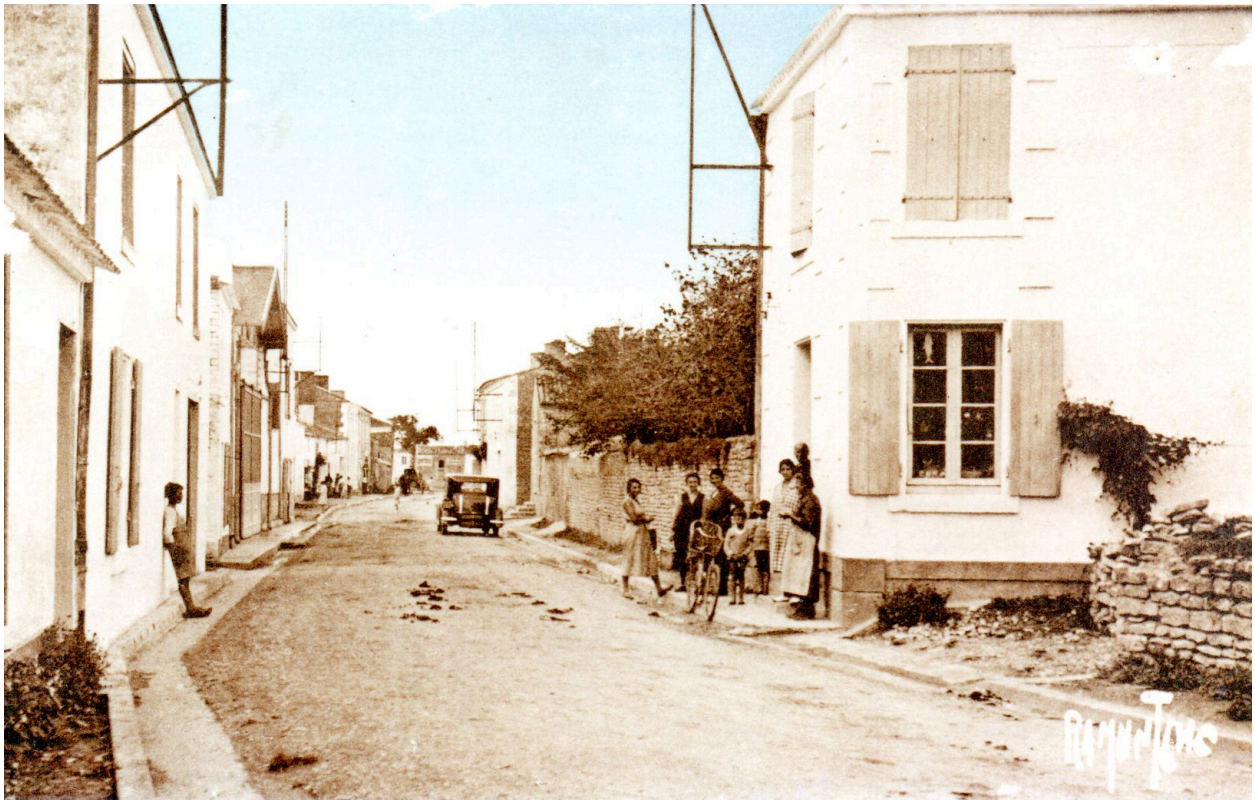

L'entrée est de la Grand rue, en direction de l'ouest, vers 1930.

Référence du document reproduit :

- **Informations et documentation fournies par M. Hubert Joyeux, Maillé.**
  Informations et documentation fournies par M. Hubert Joyeux, Maillé.

IVR52_20218501381NUCA
Auteur de l'illustration : Yannis (reproduction) Suire
Date de prise de vue : 2021
(c) Région Pays de la Loire - Inventaire général ; (c) Conseil départemental de la Vendée ;
(c) Collection particulière
communication libre, reproduction soumise à autorisation