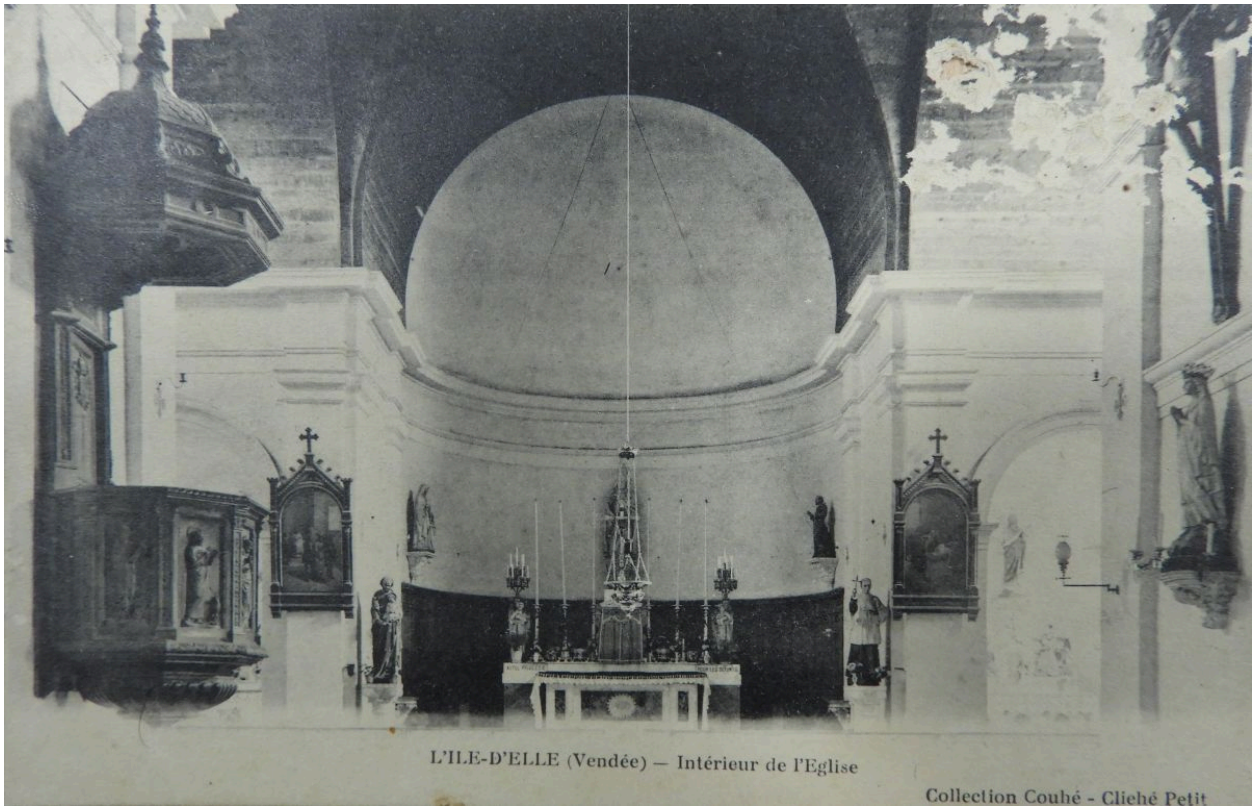

Le choeur vers 1920.

Référence du document reproduit :

- **Centre de documentation du Parc du Marais poitevin, Saint-Denis-du-Payré. Documentation concernant la commune de L'Île-d'Elle.**
  Centre de documentation du Parc du Marais poitevin, Saint-Denis-du-Payré. Documentation concernant la commune de L'Île-d'Elle.

IVR52_20198501035NUCA
Auteur de l'illustration : Yannis (reproduction) Suire
Date de prise de vue : 2019
(c) Région Pays de la Loire - Inventaire général ; (c) Conseil départemental de la Vendée ;
(c) Centre de documentation du Parc du Marais poitevin
tous droits réservés