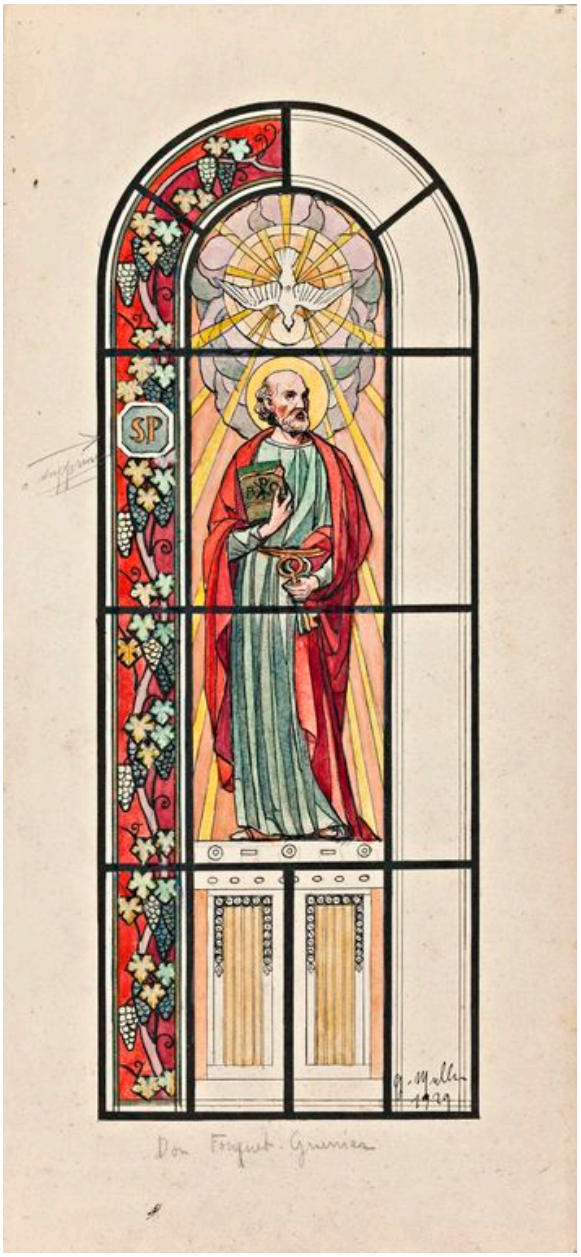

Projet (réalisé) de Gaston Muller pour la verrière 1 : saint Pierre.

Référence du document reproduit :

- Musée du Vieux-Château, Laval. **[Projet pour la verrière 1, représentant saint Pierre, de la chapelle de l'institution Saint-Louis au Mans]** / dessiné par Gaston Muller. 1929. 1 dess. : aquarelle et encre noire sur papier.

IVR52_20135301489NUCA
Auteur de l'illustration : Yves (reproduction) Guillotin
Auteur du document reproduit : Gaston Muller

(c) Ville de Laval
reproduction soumise à autorisation du titulaire des droits d'exploitation