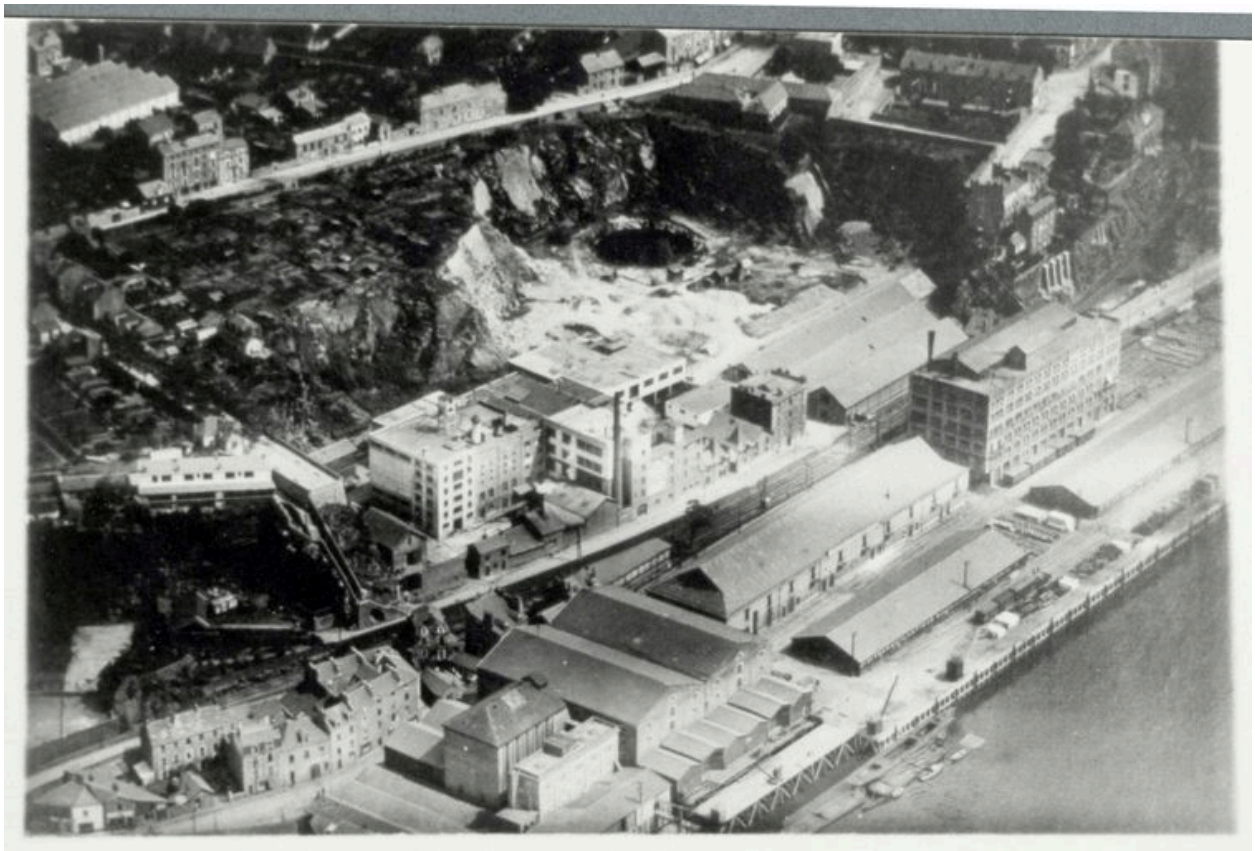

Vue aérienne de la brasserie avec la minoterie, vers 1927-1928.

Référence du document reproduit :

- Photographie, 1927-1928. (Centre d'Histoire du Travail - Nantes, SC 6725_Chant 22 n° 5).

IVR52_20134400946NUCA
(c) Centre d'Histoire du Travail
reproduction soumise à autorisation du titulaire des droits d'exploitation