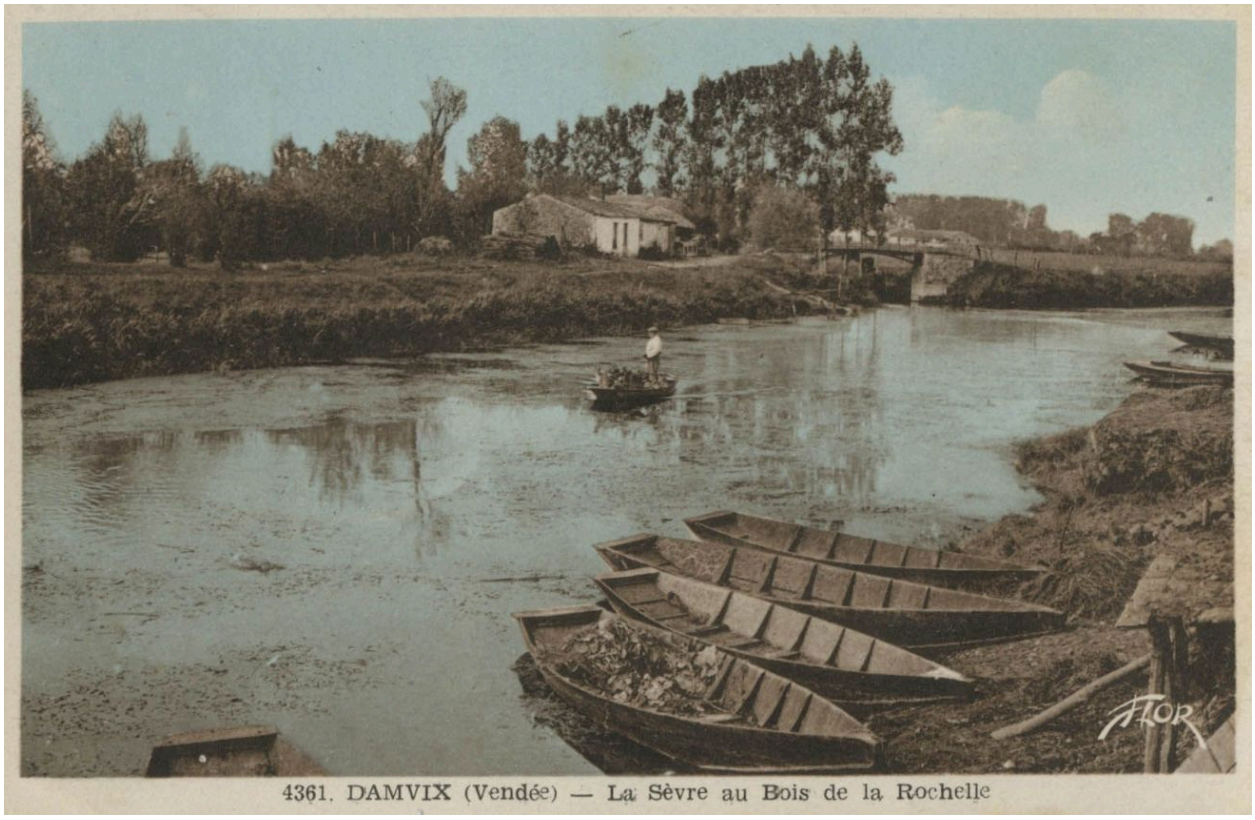

La passerelle, à l'arrière-plan à droite, sur une carte postale vers 1930.

Référence du document reproduit :

- **Cartes postales sur Damvix, vers 1920-1930.** (Archives départementales de la Vendée ; 6 Fi 1210).

IVR52_20228500929NUCA
Auteur de l'illustration (reproduction) : Yannis Suire
Date de prise de vue : 2022
(c) Région Pays de la Loire - Inventaire général ; (c) Conseil départemental de la Vendée
communication libre, reproduction soumise à autorisation