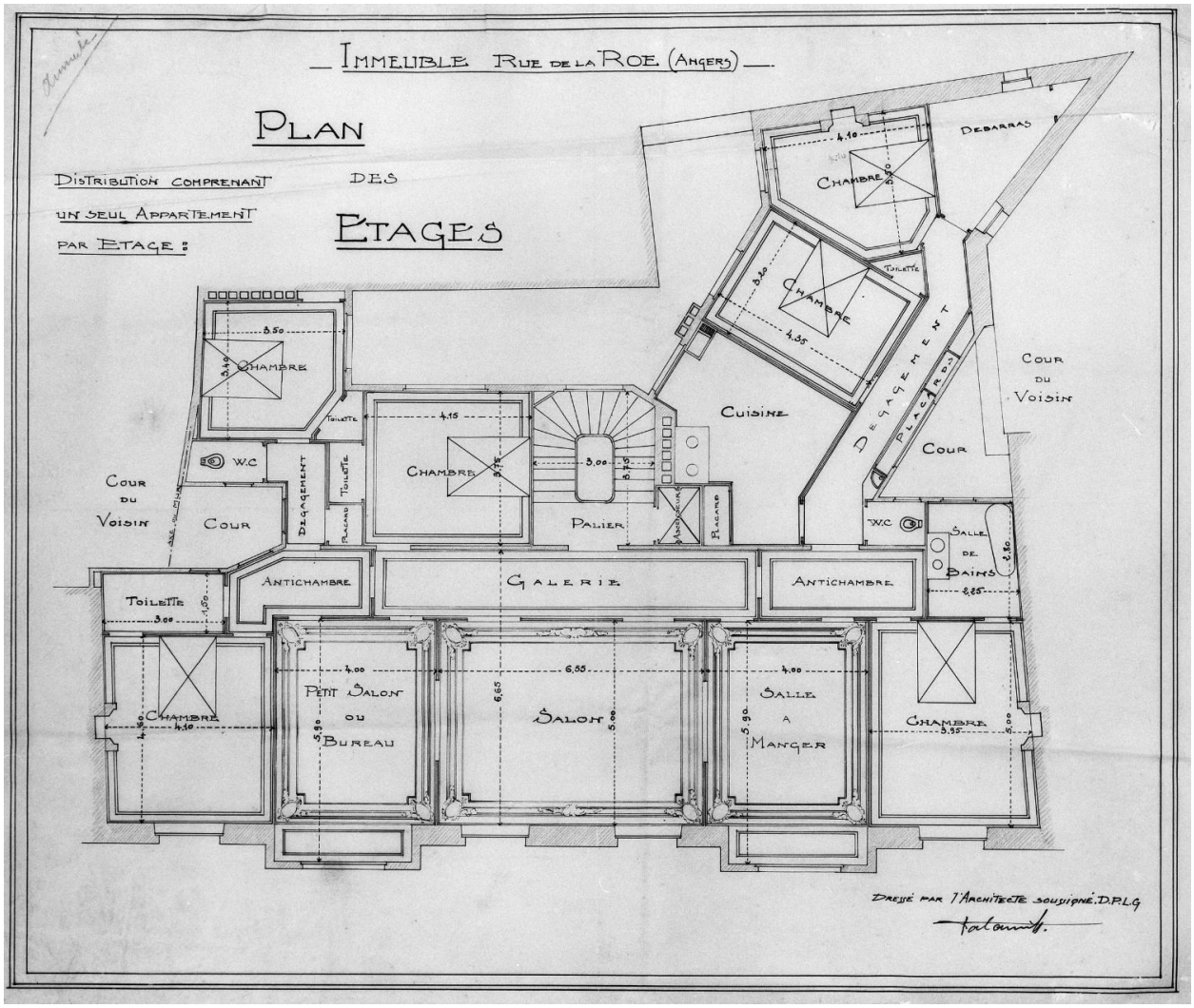

Plan des étages, avec un seul appartement par niveau, relevé portant la mention annulé, par H. Palausi, 1914.

Référence du document reproduit :

- Immeuble Remère. Dessin, 1914, par l'architecte Henri Palausi. (Archives départementales de Maine-et-Loire ; 134 J).

IVR52_19924900470X
Auteur de l'illustration (reproduction) : François Lasa
Auteur du document reproduit : Henri Palausi
(c) Région Pays de la Loire - Inventaire général ; (c) Archives départementales de Maine-et-Loire
communication libre, reproduction soumise à autorisation