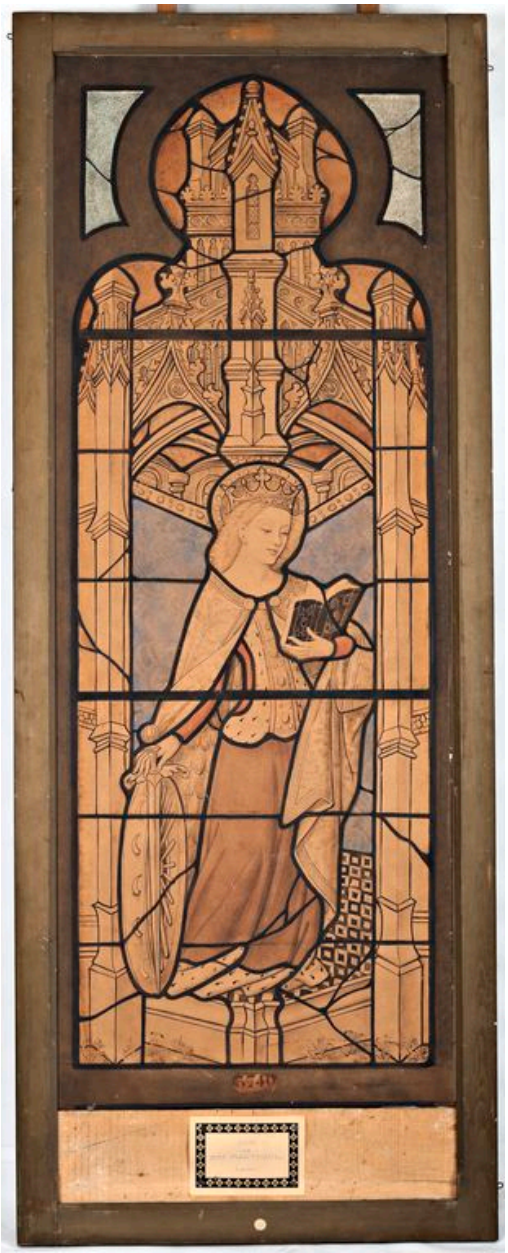

Relevé de la verrière, réalisé par Auguste Alleaume.

Référence du document reproduit :

- Musée du Vieux-Château, Laval. **[Relevé de la verrière de sainte Catherine d'Alexandrie, conservée dans la chapelle de Favières à Brécé]** / dessiné par Auguste Alleaume. [1905]. 1 dess. : aquarelle et encre noire sur papier.

IVR52_20135301541NUCA
Auteur de l'illustration : Yves (reproduction) Guillotin
Auteur du document reproduit : Auguste Alleaume

(c) Ville de Laval
reproduction soumise à autorisation du titulaire des droits d'exploitation