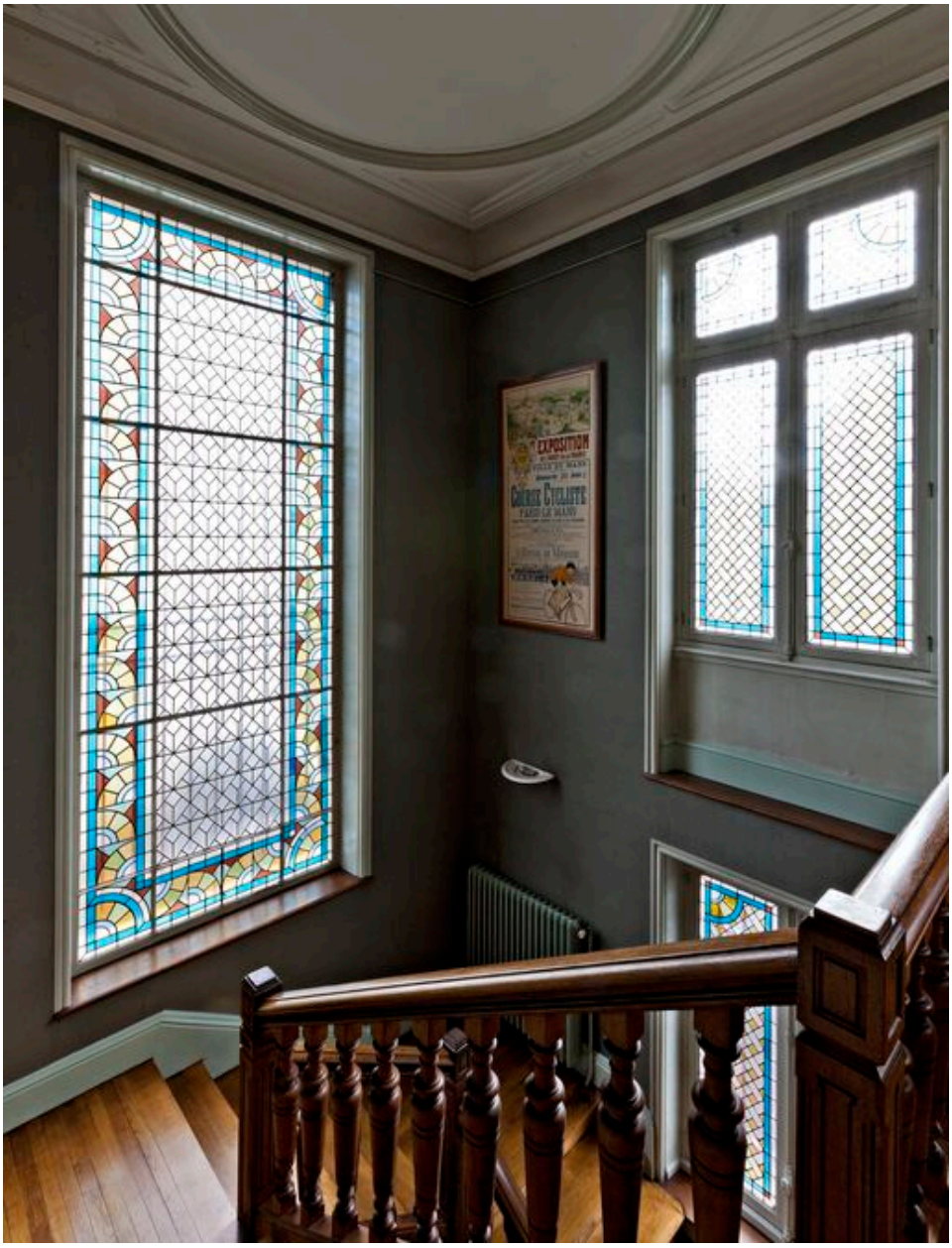

Vue d'ensemble des 3 verrières de l'escalier depuis le palier.

IVR52_20147202270NUCA
Auteur de l'illustration : Yves Guillotin
(c) Région Pays de la Loire - Inventaire général
reproduction soumise à autorisation du titulaire des droits d'exploitation