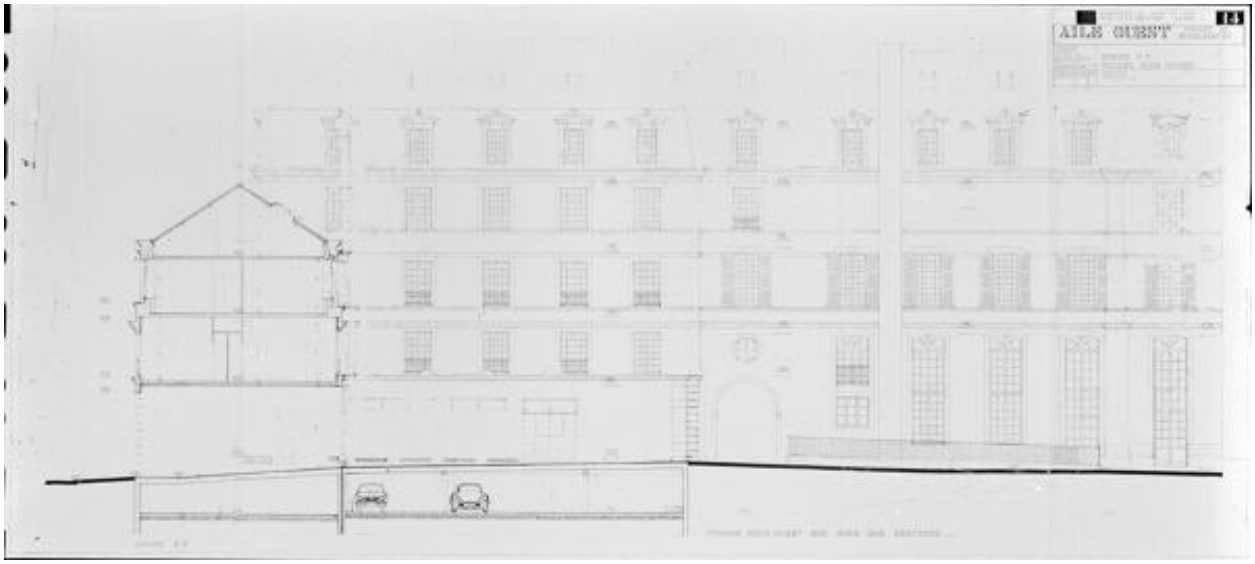

Département de Maine-et-Loire. Hôtel de la Préfecture - Angers - Aile ouest, projet de surélévation façade nord-ouest sur cour des services, avec coupe sur les bâtiments neufs, dessin, par H. Enguehard, 1975. (Collection particulière, Agence Lamaison).

IVR52_19954900864X
Auteur de l'illustration (reproduction) : François Lasa
Date de prise de vue : 2011
(c) Région Pays de la Loire - Inventaire général
communication libre, reproduction soumise à autorisation