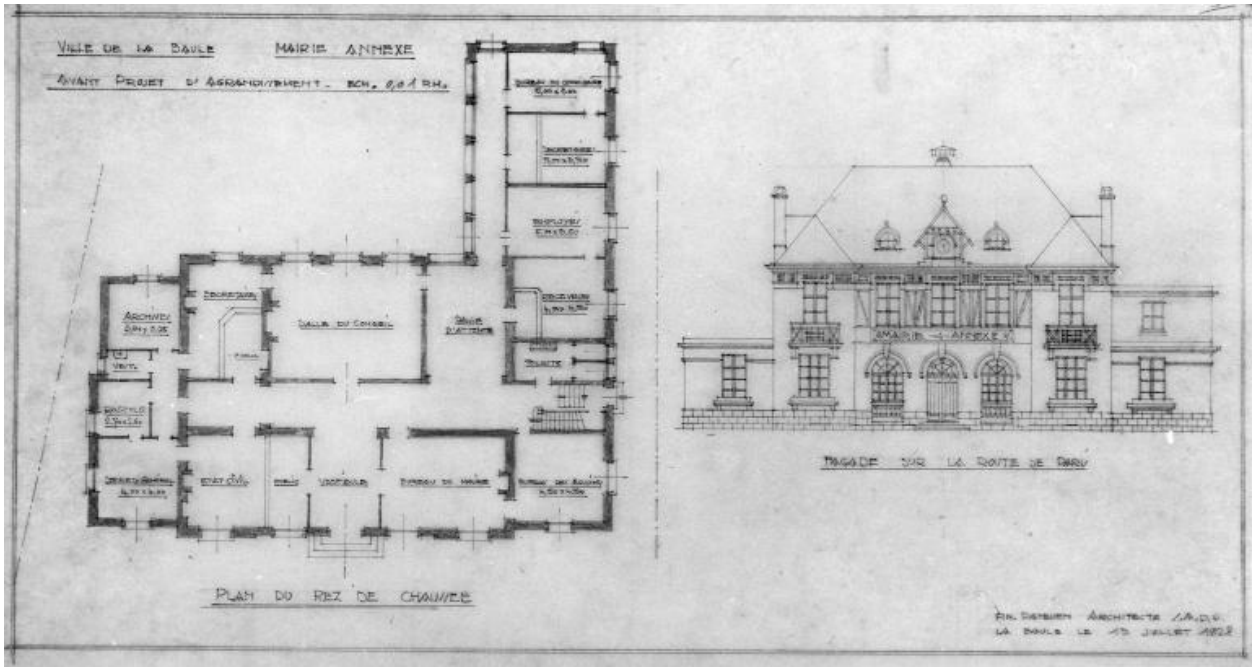

Plan du rez-de-chaussée et de la façade au 1/100e de la mairie annexe en 1928.

Référence du document reproduit :

- Dessin, 1928, par l'architecte P.-H. Datessen, mairie annexe puis hôtel des impôts. (Archives départementales de Loire-Atlantique ; Fonds Datessen 169 J 95/3).

IVR52_20004401250X
Auteur de l'illustration : Denis (reproduction) Pillet
Auteur du document reproduit : Paul-Henri Datessen
(c) Région Pays de la Loire - Inventaire général ; (c) Conseil départemental de la Loire-Atlantique
communication libre, reproduction soumise à autorisation