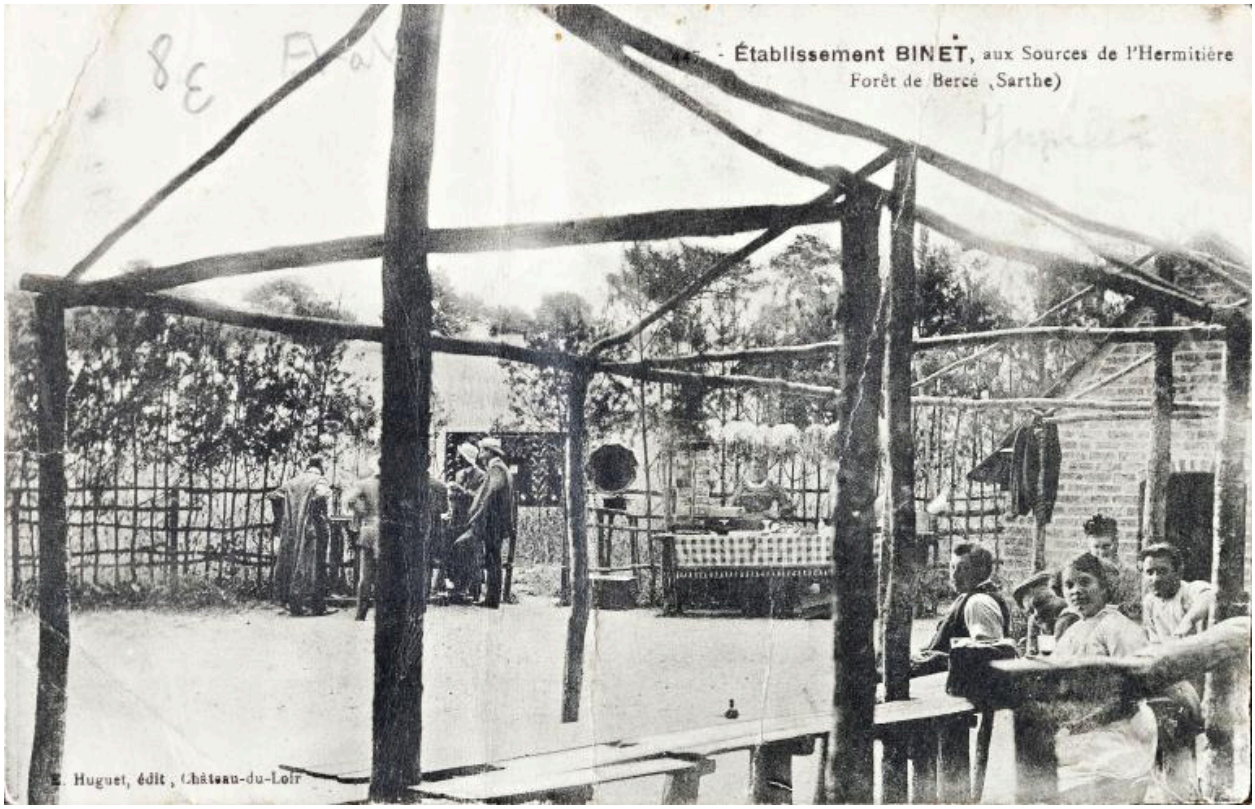

Etablissement Binet, aux souces de l'Hermitière.

Référence du document reproduit :

- Carte postale. (Archives départementales de la Sarthe).

IVR52_20127200919NUCA
Auteur de l'illustration : Yves (reproduction) Guillotin
Auteur du document reproduit : Huguet
(c) Région Pays de la Loire - Inventaire général ; (c) Conseil général de la Sarthe
reproduction soumise à autorisation du titulaire des droits d'exploitation