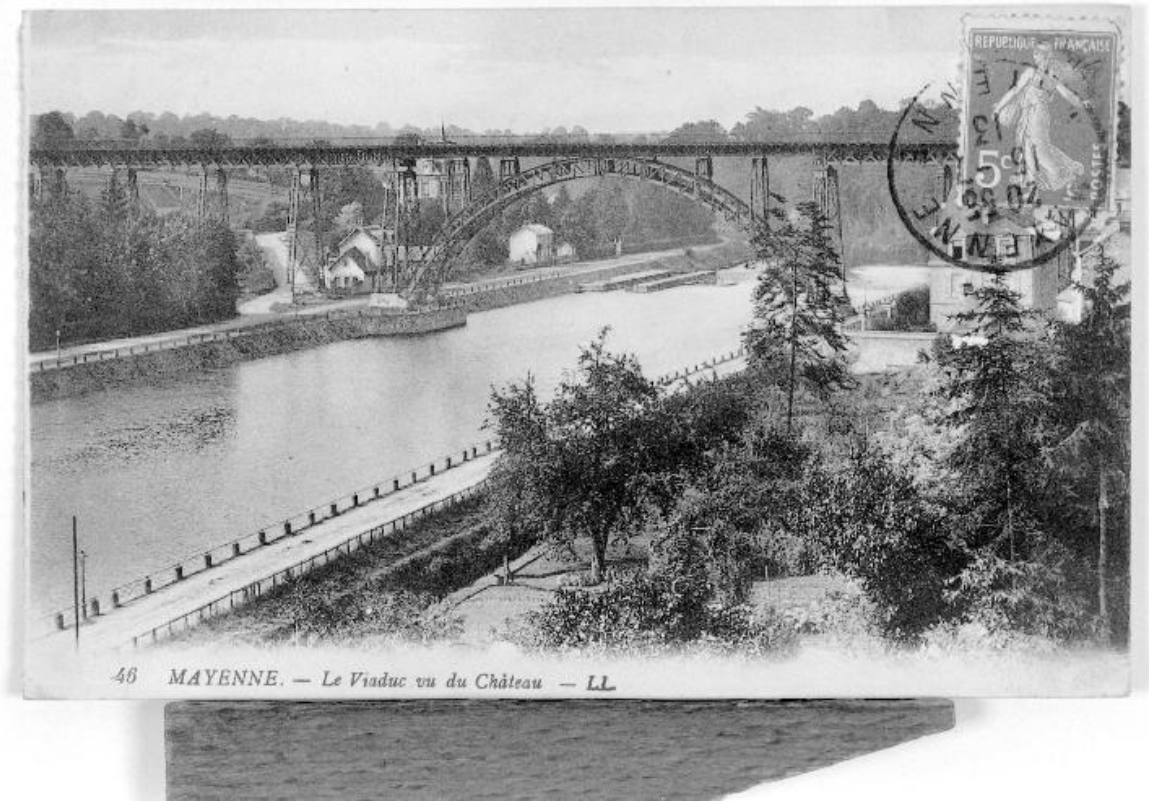


Vue d'ensemble du viaduc depuis la rive droite, en amont de la rivière.

Référence du document reproduit :

- **Mayenne. Le viaduc vu du château**. Paris : Léon et Lévy, [avant 1913]. 1 impr. photoméc. ; carte postale, (46). (Archives départementales de la Mayenne ; 5 Fi 11).

IVR52_20015300368X
Auteur de l'illustration (reproduction) : François Lasa
Date de prise de vue : 2001
(c) Editions Léon et Lévy ; (c) Région Pays de la Loire - Inventaire général ; (c) Conseil départemental de la Mayenne
communication libre, reproduction soumise à autorisation