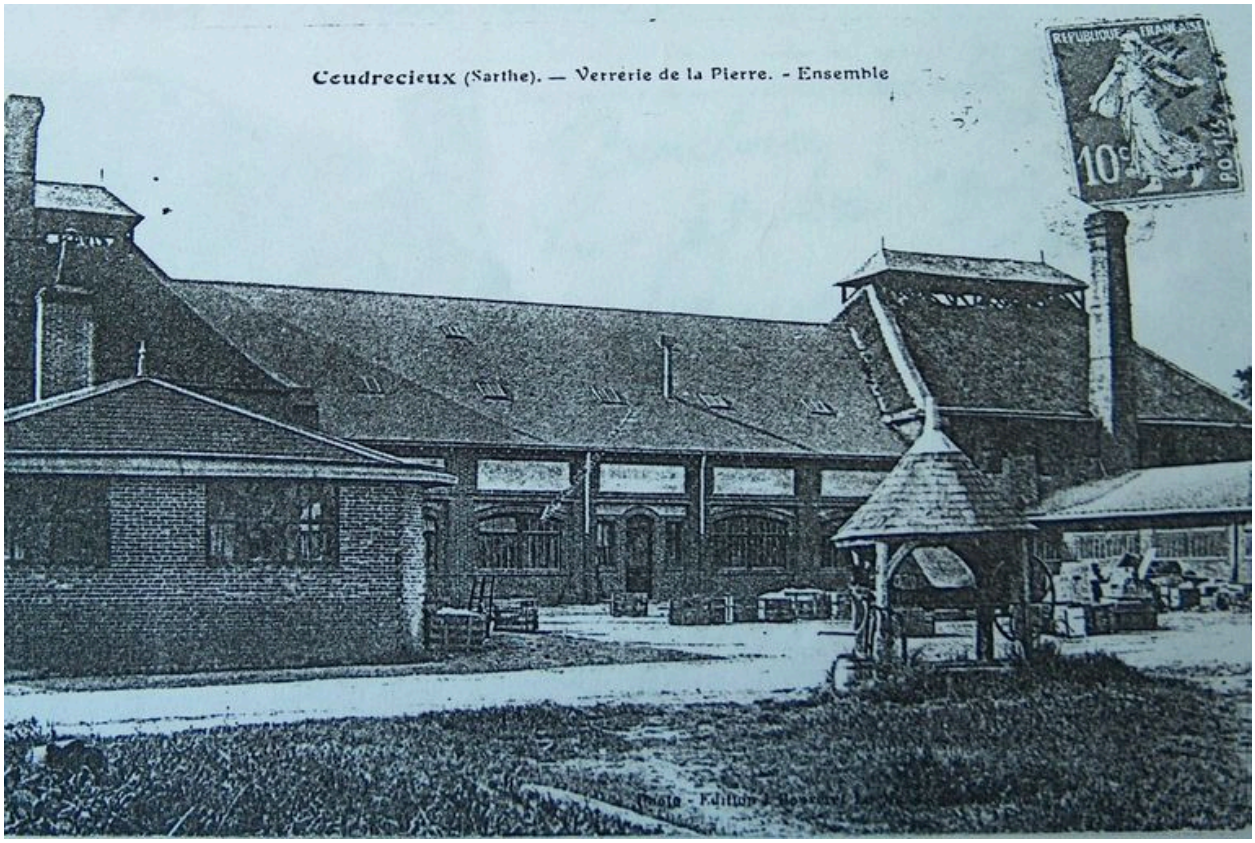

Elévation antérieure de la verrerie.

IVR52_20057200740NUC
Auteur de l'illustration : Jonathan (reproduction) Truillet
(c) Région Pays de la Loire - Inventaire général ; (c) Conseil général de la Sarthe
reproduction soumise à autorisation du titulaire des droits d'exploitation