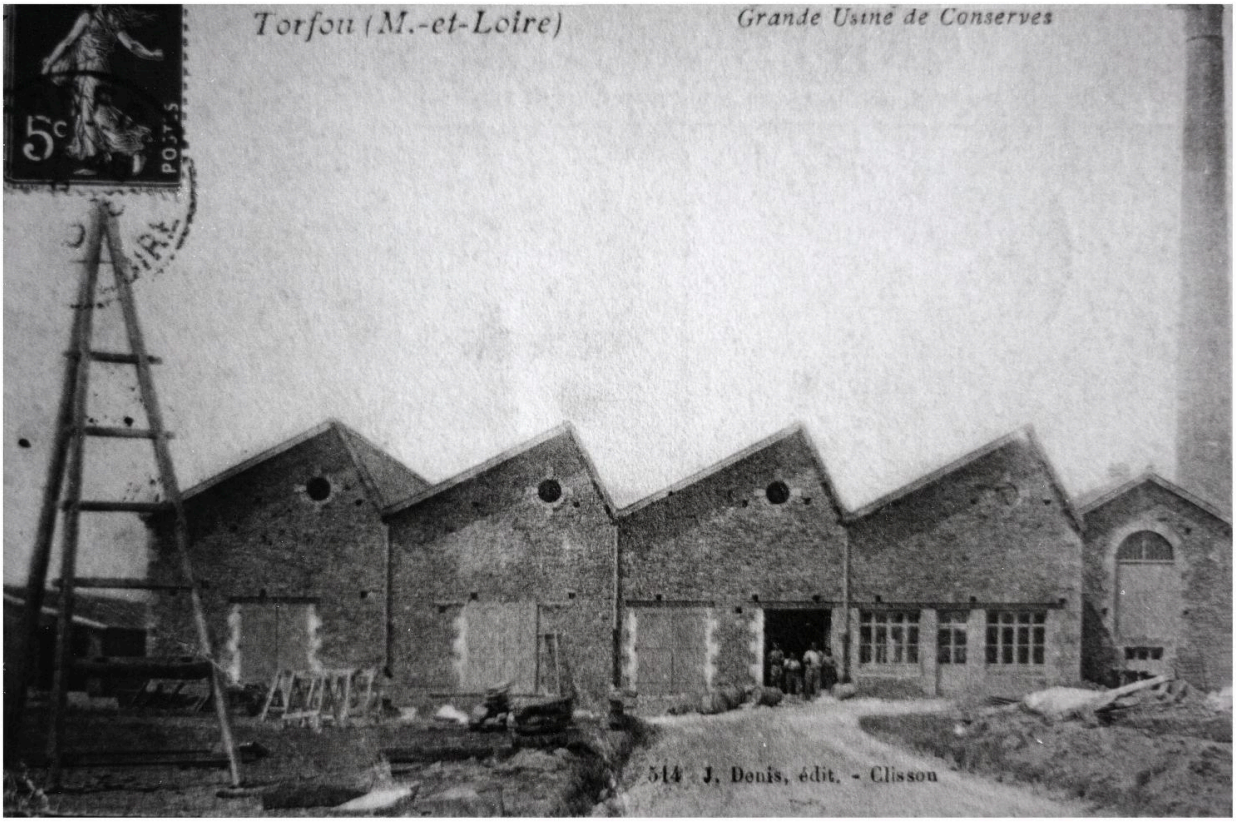

Photographie de l'usine prise dans les années 1906-1907, certains bâtiments étant encore en chantier.

Référence du document reproduit :

- Carte postale, 1906-1907. Usine Griffon. (Collection particulière, Association Connaissance de Torfou).

IVR52_20104901934NUCA
Auteur de l'illustration (reproduction) : Youenn Communeau
Auteur du document reproduit : Jules Denis
(c) Conseil départemental de Maine-et-Loire - Conservation départementale du patrimoine ; (c) Collection particulière
communication libre, reproduction soumise à autorisation