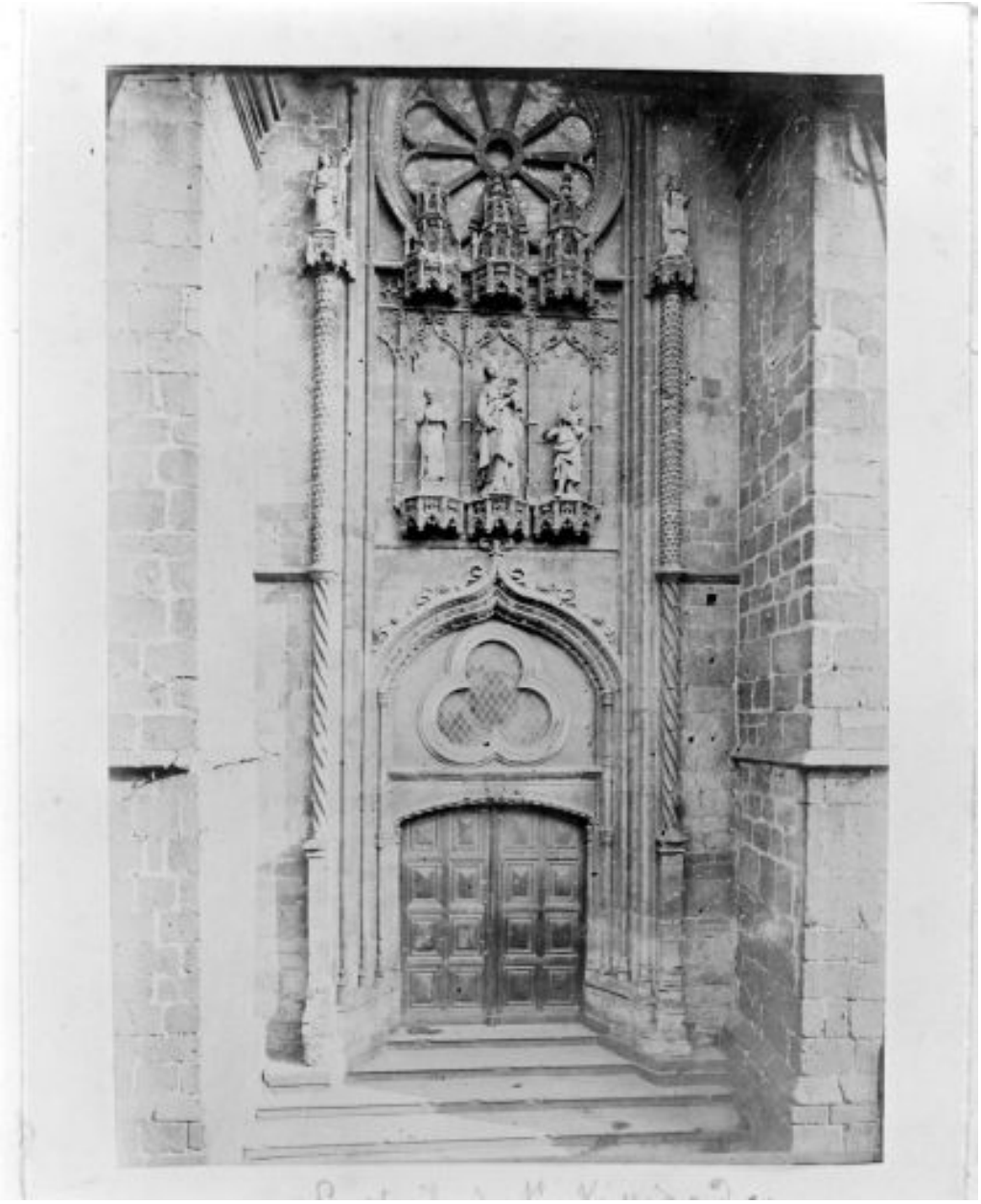

Elévation antérieure, vue de détail : le porche.

Référence du document reproduit :

- **[Détail du portail principal de l'église paroissiale Saint-Vénérand, rue du Pont-de-Mayenne à Laval]**. [Laval] : [s.n.]. [Limite 19e siècle 20e siècle]. 1 photogr. pos. Archives de l'évêché, Laval

IVR52_19985300178X
Auteur de l'illustration : François Lasa
Date de prise de vue : 1998

(c) Région Pays de la Loire - Inventaire général ; (c) Archives de l'évêché de Laval
reproduction soumise à autorisation du titulaire des droits d'exploitation