

Pays de la Loire, Vendée
Benet
Sainte-Christine
route de Liez, numéro 10 du schéma du cimetière

Tombeau de la famille Desmier

Références du dossier

Numéro de dossier : IA85003371
Date de l'enquête initiale : 2023
Date(s) de rédaction : 2023
Cadre de l'étude : inventaire topographique Vallée de la Sèvre Niortaise, Marais poitevin
Degré d'étude : recensé

Désignation

Dénomination : tombeau

Compléments de localisation

anciennement commune de Sainte-Christine
Milieu d'implantation : en village
Références cadastrales : 2023, AD, 19

Historique

Ce tombeau est celui d'une enfant de la famille Desmier, décédée jeune comme le laisse penser sa photographie fixée sur la stèle de tête. Il pourrait s'agir de Magdeleine Desmier, fille d'Alexandre Desmier et de Clémence Lucas, propriétaires de la [Cour de Celette](#). Elle est en effet décédée le 25 mars 1907, à l'âge de 5 ans et demi.

Période(s) principale(s) : 1er quart 20e siècle

Description

Le tombeau présente une imposante stèle de tête en pierre de taille. Elle est couronnée par un non moins imposant fronton en accolade brisée, surmonté d'une urne funéraire. Le centre de la stèle est occupé par un médaillon dans lequel prend place une photographie de la défunte. Une palme et une branche de lys sont sculptées sous le médaillon, lequel est surmonté d'un ange. Une guirlande de roses est suspendue au fronton.

Éléments descriptifs

Matériau(x) du gros-oeuvre, mise en oeuvre et revêtement : calcaire, pierre de taille
Couvrements :

Typologies et état de conservation

Typologies :

Décor

Techniques : sculpture
Représentations : fronton ; urne ; guirlande ; rose ; tête d'ange ; portrait ; palme ; lys

Statut, intérêt et protection

Statut de la propriété : propriété privée

Illustrations



Schéma de répartition des tombeaux relevés dans le cimetière de Sainte-Christine.
Phot. Yannis Suire
IVR52_20238501000NUCA



Vue d'ensemble.
Phot. Yannis Suire
IVR52_20238501027NUCA

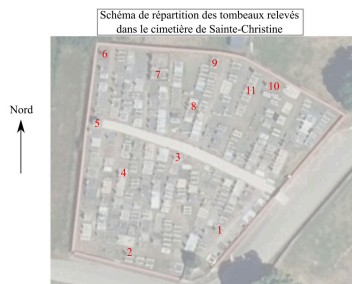
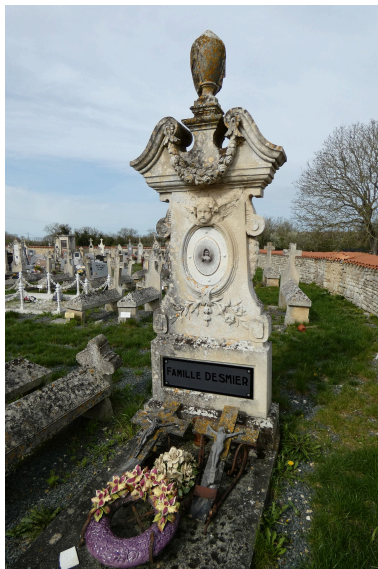

Le fronton surmonté d'une urne funéraire et orné d'une guirlande de roses.
Phot. Yannis Suire
IVR52_20238501029NUCA



La photographie de la défunte dans un médaillon, sous une tête d'ange sculptée.
Phot. Yannis Suire
IVR52_20238501028NUCA

Dossiers liés

Oeuvre(s) contenue(s) :

Oeuvre(s) en rapport :

Cimetière de Sainte-Christine (IA85003342) Pays de la Loire, Vendée, Benet, Sainte-Christine, route de Liez

Auteur(s) du dossier : Yannis Suire

Copyright(s) : (c) Région Pays de la Loire - Inventaire général ; (c) Conseil départemental de la Vendée

Schéma de répartition des tombeaux relevés
dans le cimetière de Sainte-Christine

Nord



Schéma de répartition des tombeaux relevés dans le cimetière de Sainte-Christine.

IVR52_20238501000NUCA

Auteur de l'illustration : Yannis Suire

Date de prise de vue : 2023

(c) Région Pays de la Loire - Inventaire général ; (c) Conseil départemental de la Vendée
communication libre, reproduction soumise à autorisation



Vue d'ensemble.

IVR52_20238501027NUCA

Auteur de l'illustration : Yannis Suire

Date de prise de vue : 2023

(c) Région Pays de la Loire - Inventaire général ; (c) Conseil départemental de la Vendée
communication libre, reproduction soumise à autorisation



Le fronton surmonté d'une urne funéraire et orné d'une guirlande de roses.

IVR52_20238501029NUCA

Auteur de l'illustration : Yannis Suire

Date de prise de vue : 2023

(c) Région Pays de la Loire - Inventaire général ; (c) Conseil départemental de la Vendée
communication libre, reproduction soumise à autorisation



La photographie de la défunte dans un médaillon, sous une tête d'ange sculptée.

IVR52_20238501028NUCA

Auteur de l'illustration : Yannis Suire

Date de prise de vue : 2023

(c) Région Pays de la Loire - Inventaire général ; (c) Conseil départemental de la Vendée
communication libre, reproduction soumise à autorisation