Pays de la Loire, Loire-Atlantique
La Baule-Escoublac
lotissement Benoit
2 avenue de la Tourangelle

Maison dite villa balnéaire Etche Gorria, 2 allée de la Tourangelle

Références du dossier

Numéro de dossier : IA44000633
Date de l'enquête initiale : 1990
Date(s) de rédaction : 1998
Cadre de l'étude : enquête thématique régionale patrimoine de la villégiature
Degré d'étude : étudié

Désignation

Dénomination : maison
Précision sur la dénomination : villa balnéaire
Appellation : Etche Gorria
Parties constituantes non étudiées : cour, garage

Compléments de localisation

Milieu d'implantation : en ville
Références cadastrales : 2004, CE, 412

Historique

L'architecte baulois Adrien Grave a dessiné cette villa en 1927. Son nom en basque signifie "la maison rouge". Son enduit extérieur était de couleur rouge lie de vin mais les ravalements d'après guerre l'ont blanchi. La villa est publiée dans le livret de l'Architecte et dans le recueil "Villas". Les plans sont consultables aux archives municipales : autorisation de construire n° 33 du 18 février 1927.

Période(s) principale(s) : 2e quart 20e siècle
Dates : 1927 (daté par source)
Auteur(s) de l'oeuvre : Adrien Grave (architecte, attribution par travaux historiques)

Description

Plan allongé avec rez-de-chaussée et un étage sur sous-sol. Cette villa "dissymétrique basque" (cf. typologie) est accolée à l'est et implantée au milieu d'une parcelle bordée à l'ouest par l'avenue de la Tourangelle n° 2. La toiture est couverte en tuile mécanique. Les murs de soubassement sont en moellons, le rez-de-chaussée et l'étage sont recouverts d'enduit en relief à ligne oblique. Les deux pans de toiture sont dissymétriques et recouvrent la façade sud par un large auvent soutenu par des consoles en bois. A l'étage le pignon couvert décoré d'un faux pan-de-bois en béton est encadré par deux abouts de murs gouttereaux en encorbellement. A l'est un balcon en bois est porté par la véranda couverte en tuile canal tout le long de la façade. Cette véranda est soutenue par trois colonnes cylindriques. La véranda a été vitrée et la colonne centrale supprimée. un escalier le long de la façade ouest mène à l'entrée protégée par une véranda soutenue par deux colonnes octogonales et encadrée à l'étage par deux balcons en bois. Au rez-de-chaussée le décor intérieur est très bien conservé. Une villa avec deux garages a été installée au fond de la parcelle. La pergola du portail a disparue. Dans le séjour la cheminée dite basque par l'architecte comporte de part et d'autre de l'âtre des poteaux bois à vis.

Eléments descriptifs

Matériau(x) du gros-oeuvre, mise en oeuvre et revêtement : enduit

Matériau(x) de couverture : tuile mécanique
Étage(s) ou vaisseau(x) : sous-sol, 1 étage carré
Type(s) de couverture : toit à longs pans

Typologies et état de conservation

Typologies : basque
État de conservation : restauré

Statut, intérêt et protection

Intérêt de l'œuvre : à signaler
Éléments remarquables : élévation, couverture
Statut de la propriété : propriété privée

Références documentaires

Documents d'archive

- Archives municipales de La Baule-Escoublac. **Autorisation de construire,** n° 336, 28 août 1933.
  autorisation de construire n° 33. 18 mars 1927

Bibliographie

- **Villas**. Paris : Vincent et Fréal, 1931.
  pl. 41, 42

- GRAVE, Adrien. **Adrien Grave, quelques réalisations**. Strasbourg : Imprimerie Istra, 1936.

Illustrations

Angle sud-ouest de la villa basque Etche Gorria de M. Pécot.
Phot. Denis (reproduction) Pillet
IVR52_19984400607X

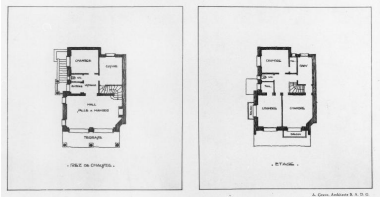

Plans d'étage et de rez-de-chaussée de la villa bretonne Etche Gorria de M. Pécot, dressés par l'architecte A. Grave.
Phot. Denis (reproduction) Pillet
IVR52_19984400608X

Salle à manger de la villa basque Etche Gorria.
Phot. François Lasa
IVR52_19934401137X

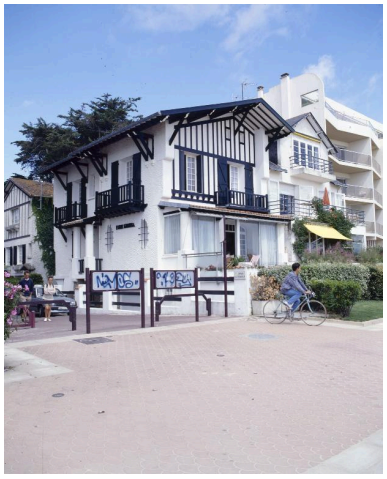

Façade de la villa Etche Gorria esplanade Benoit.
Phot. Denis Pillet
IVR52_19964401454XA

Dossiers liés

Dossiers de synthèse :
Maisons dites villas balnéaires et immeubles à logements de la commune de La Baule-Escoublac (IA44000832) Pays de la Loire, Loire-Atlantique, La Baule-Escoublac
Oeuvre(s) contenue(s) :
Oeuvre(s) en rapport :
Lotissement concerté Benoit (IA44000834) Pays de la Loire, Loire-Atlantique, La Baule-Escoublac,

Auteur(s) du dossier : Alain Charles, Ronan Durandière
Copyright(s) : (c) Région Pays de la Loire - Inventaire général

Angle sud-ouest de la villa basque Etche Gorria de M. Pécot.

Référence du document reproduit :

- Photographie. In : *Villas*. Paris : Vincent et Fréal, 1931. (Centre de ressources du patrimoine, Conseil régional des Pays de la Loire, Nantes).

IVR52_19984400607X
Auteur de l'illustration : Denis (reproduction) Pillet
(c) Région Pays de la Loire - Inventaire général
communication libre, reproduction soumise à autorisation

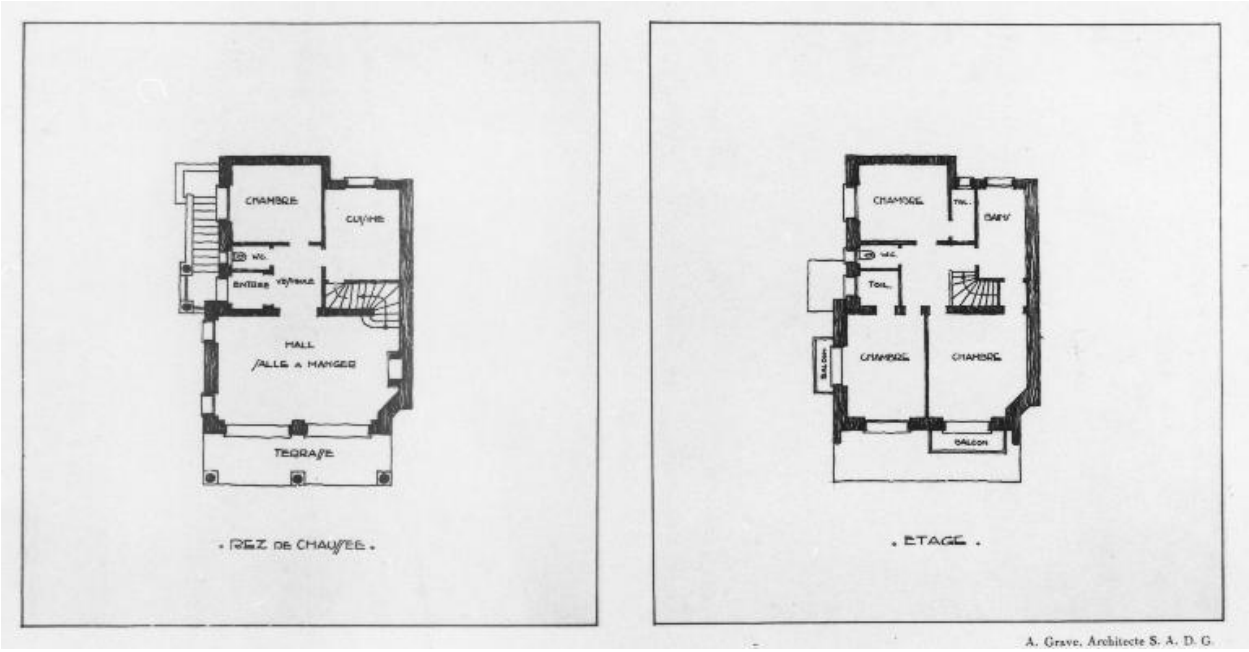

Plans d'étage et de rez-de-chaussée de la villa bretonne Etche Gorria de M. Pécot, dressés par l'architecte A. Grave.

Référence du document reproduit :

- Photographie. In : *Villas*. Paris : Vincent et Fréal, 1931. (Centre de ressources du patrimoine, Conseil régional des Pays de la Loire, Nantes).

IVR52_19984400608X
Auteur de l'illustration : Denis (reproduction) Pillet
(c) Région Pays de la Loire - Inventaire général
communication libre, reproduction soumise à autorisation

Salle à manger de la villa basque Etche Gorria.

Référence du document reproduit :

- Photographie, Villa Etche Gorria, La Baule-Escoublac. (Collection particulière, chaîne Lucien Barrière).

IVR52_19934401137X
Auteur de l'illustration : François Lasa
(c) Région Pays de la Loire - Inventaire général ; (c) Collection particulière, Chaîne Lucien Barrière
communication libre, reproduction interdite

Façade de la villa Etche Gorria esplanade Benoit.

IVR52_19964401454XA
Auteur de l'illustration : Denis Pillet
(c) Région Pays de la Loire - Inventaire général
communication libre, reproduction soumise à autorisation