Pays de la Loire, Sarthe
Thorée-les-Pins
les Richardières

Maison-atelier, jardin des Richardières

Références du dossier

Numéro de dossier : IA72000889
Date de l'enquête initiale : 2006
Date(s) de rédaction : 2010
Cadre de l'étude : inventaire topographique
Degré d'étude : repéré

Désignation

Dénomination : maison, atelier, jardin
Précision sur la dénomination : atelier de sculpteur

Compléments de localisation

Milieu d'implantation : en écart
Références cadastrales : 1972, D2, 252

Historique

Émile Taugourdeau est un maçon qui fabrique des animaux, des personnages, et des objets en béton teinté pour son petit fils. Les animaux sont indigènes ou exotiques et les modèles pris dans les manuels édités par Fernand Nathan : Les animaux préhistoriques ou encore Les oiseaux du monde entier. Les objets vont de la table de jardin au moulin à vent. Il est inventif : une chèvre dont le pie donne du vin, la statue du coureur cycliste Jacques Anquetil. Les représentations ne sont pas isolées, elles forment souvent des groupes ou ensembles comme le couple dans son automobile, le renne conduisant un traineau, la meute de chiens courant. Ses œuvres appartiennent à l'art brut.

Période(s) principale(s) : 2e moitié 20e siècle
Auteur(s) de l'oeuvre : Emile Taugourdeau (maçon, attribution par source)

Description

Eléments descriptifs

Typologies et état de conservation

État de conservation : état moyen

Statut, intérêt et protection

Intérêt de l'œuvre : à signaler
Statut de la propriété : propriété privée

Illustrations

La maison : façade sur rue.
Phot. Jean-Baptiste Darrasse
IVR52_20067207058NUCA

La maison.
Phot. Jean-Baptiste Darrasse
IVR52_20067207562NUCA

La maison avec les oiseaux accrochés.
Phot. Jean-Baptiste Darrasse
IVR52_20067207563NUCA

Émile Taugourdeau et son épouse.
Phot. Jean-Baptiste Darrasse
IVR52_20067207554NUCA

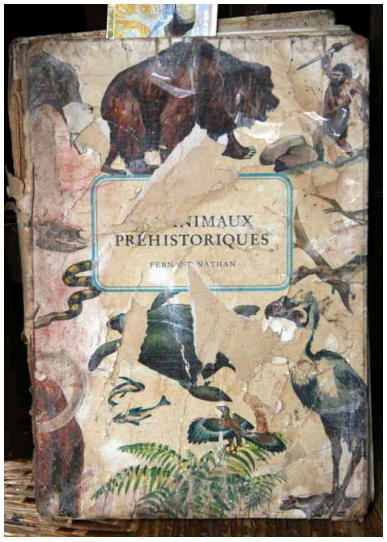

L'ouvrage de chez Fernand Nathan :
Les animaux préhistorique.
Phot. Jean-Baptiste Darrasse
IVR52_20067207556NUCA

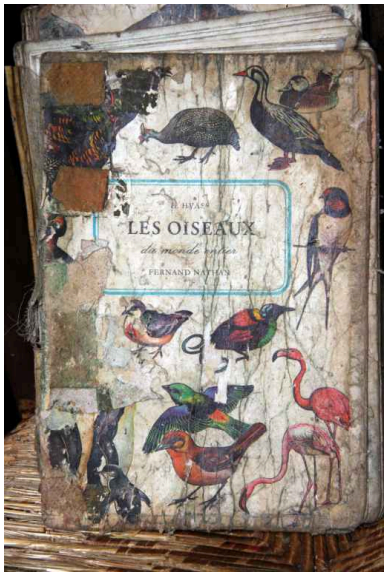

L'ouvrage de chez Fernard Nathan :
Les oiseaux du monde entier.
Phot. Jean-Baptiste Darrasse
IVR52_20067207557NUCA

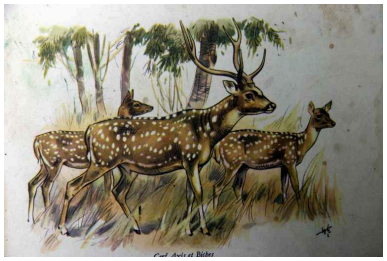

Les modèles d'Émile
Taugourdeau, extrait.
Phot. Jean-Baptiste Darrasse
IVR52_20067207558NUCA

Un cheval : premier animal
sculpté pour son petit fils.
Phot. Jean-Baptiste Darrasse
IVR52_20067207559NUCA

Le jardin des débuts.
Photographie ancienne.
Phot. Jean-Baptiste
(reproduction) Darrasse
IVR52_20067207577NUCA

Les premières œuvres.
Photographie ancienne.
Phot. Jean-Baptiste (reproduction) Darrasse
IVR52_20067207578NUCA

Exemple de bas-relief.
Phot. Jean-Baptiste Darrasse
IVR52_20067207063NUCA

Le casse-croute autour de la table.
Phot. Jean-Baptiste Darrasse
IVR52_20067207055NUCA

Les chiens gardent la maison.
Phot. Jean-Baptiste Darrasse
IVR52_20067207568NUCA

L'entrée du jardin : serpent, oiseaux, moulin à vent, dieu incas (?)
Phot. Jean-Baptiste Darrasse
IVR52_20067207565NUCA

Pélicans et canards.
Phot. Jean-Baptiste Darrasse
IVR52_20067207564NUCA

Oiseau bleu.
Phot. Jean-Baptiste Darrasse
IVR52_20067207567NUCA

Les soldats et leur canon.
Phot. Jean-Baptiste Darrasse
IVR52_20067207571NUCA

L'éléphant équipé d'un jet d'eau.
Phot. Jean-Baptiste Darrasse
IVR52_20067207573NUCA

La mamouth.
Phot. Jean-Baptiste Darrasse
IVR52_20067207574NUCA

Le zèbre.
Phot. Jean-Baptiste Darrasse
IVR52_20067207575NUCA

La chèvre au pie magique.
Phot. Jean-Baptiste Darrasse
IVR52_20067207561NUCA

Jacques Anquetil.
Phot. Jean-Baptiste
(reproduction) Darrasse
IVR52_20067207582NUCA

Un boeuf tirant un
char avec un couple.
Phot. Jean-Baptiste
(reproduction) Darrasse
IVR52_20067207583NUCA

Le char.
Phot. Jean-Baptiste
(reproduction) Darrasse
IVR52_20067207584NUCA

Groupe d'animaux divers.
Phot. Jean-Baptiste
(reproduction) Darrasse
IVR52_20067207585NUCA

Un paon.
Phot. Jean-Baptiste
(reproduction) Darrasse
IVR52_20067207588NUCA

Un crocodile.
Phot. Jean-Baptiste
(reproduction) Darrasse
IVR52_20067207595NUCA

Un dinosaure.
Phot. Jean-Baptiste
(reproduction) Darrasse
IVR52_20067207596NUCA

Un âne et sa charrette.
Phot. Jean-Baptiste
(reproduction) Darrasse
IVR52_20067207599NUCA

Autre aspect du jardin d'animaux.
Phot. Jean-Baptiste
(reproduction) Darrasse
IVR52_20067207600NUCA

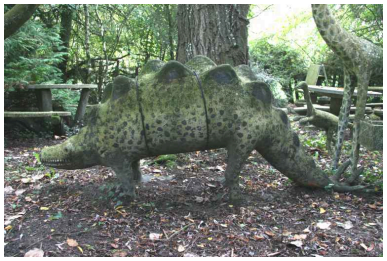

Un animal préhistorique.
Phot. Jean-Baptiste
(reproduction) Darrasse
IVR52_20067207597NUCA

Dossiers liés

Dossiers de synthèse :
Maisons et fermes de l'aire d'étude du Lude (IA72002016)
Oeuvre(s) contenue(s) :
Oeuvre(s) en rapport :
Thorée-les-Pins : présentation de la commune et du bourg (IA72000883) Pays de la Loire, Sarthe, Thorée-les-Pins

Auteur(s) du dossier : Christine Toulier
Copyright(s) : (c) Région Pays de la Loire - Inventaire général

La maison : façade sur rue.

IVR52_20067207058NUCA
Auteur de l'illustration : Jean-Baptiste Darrasse
(c) Région Pays de la Loire - Inventaire général
reproduction soumise à autorisation du titulaire des droits d'exploitation

La maison.

IVR52_20067207562NUCA
Auteur de l'illustration : Jean-Baptiste Darrasse
(c) Région Pays de la Loire - Inventaire général
reproduction soumise à autorisation du titulaire des droits d'exploitation

La maison avec les oiseaux accrochés.

IVR52_20067207563NUCA
Auteur de l'illustration : Jean-Baptiste Darrasse
(c) Région Pays de la Loire - Inventaire général
reproduction soumise à autorisation du titulaire des droits d'exploitation

Émile Taugourdeau et son épouse.

IVR52_20067207554NUCA
Auteur de l'illustration : Jean-Baptiste Darrasse
(c) Région Pays de la Loire - Inventaire général
communication soumise à autorisation, reproduction interdite

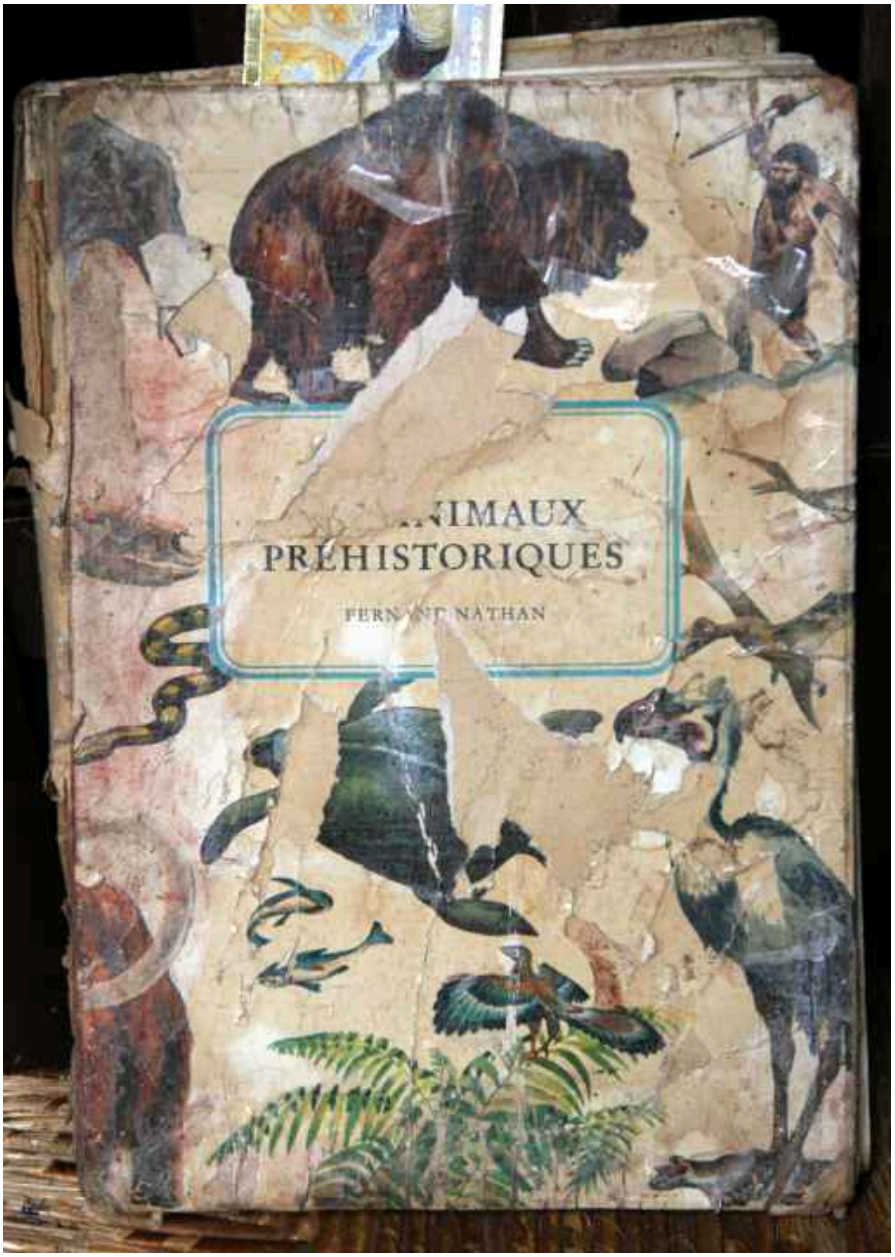

L'ouvrage de chez Fernand Nathan : Les animaux préhistorique.

IVR52_20067207556NUCA
Auteur de l'illustration : Jean-Baptiste Darrasse
(c) Région Pays de la Loire - Inventaire général
reproduction soumise à autorisation du titulaire des droits d'exploitation

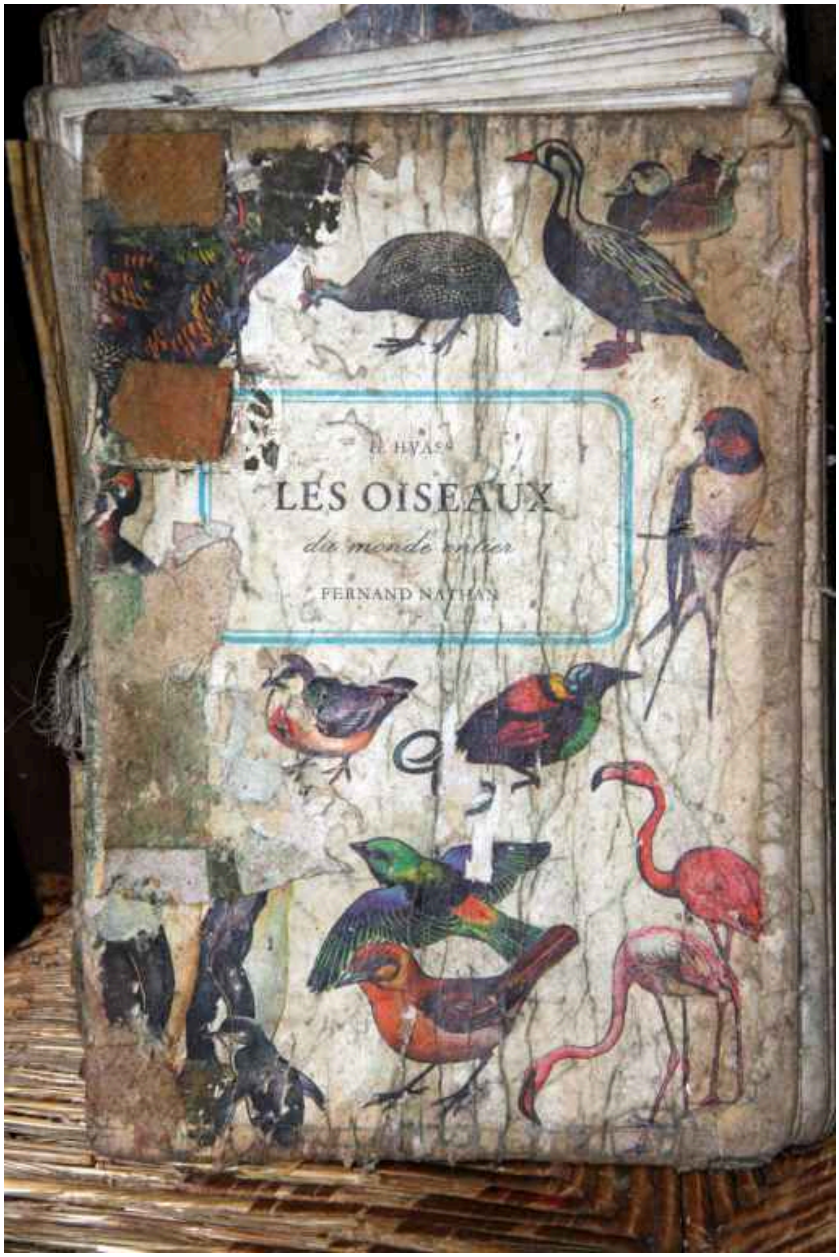

L'ouvrage de chez Fernard Nathan : Les oiseaux du monde entier.

IVR52_20067207557NUCA
Auteur de l'illustration : Jean-Baptiste Darrasse
(c) Région Pays de la Loire - Inventaire général
reproduction soumise à autorisation du titulaire des droits d'exploitation

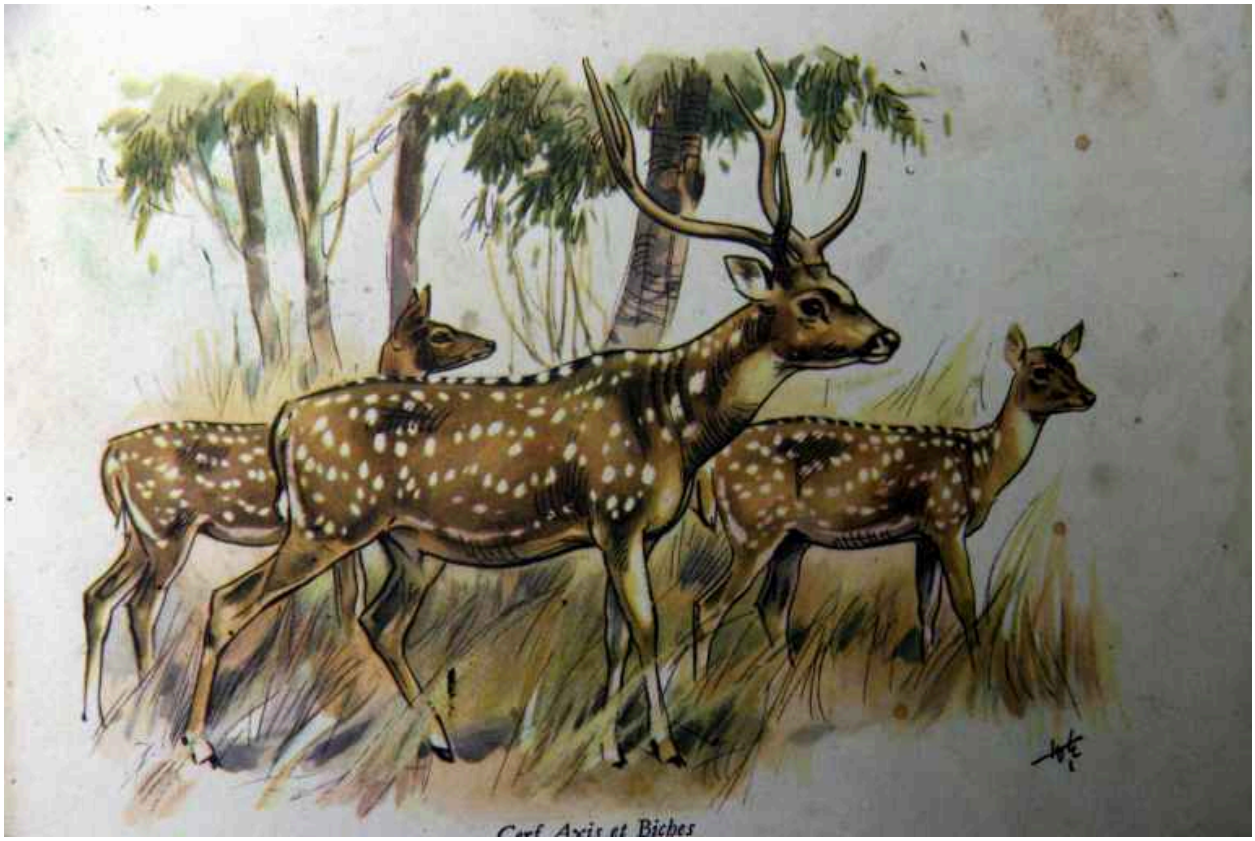

Les modèles d'Émile Taugourdeau, extrait.

IVR52_20067207558NUCA
Auteur de l'illustration : Jean-Baptiste Darrasse
(c) Région Pays de la Loire - Inventaire général
reproduction soumise à autorisation du titulaire des droits d'exploitation

Un cheval : premier animal sculpté pour son petit fils.

IVR52_20067207559NUCA
Auteur de l'illustration : Jean-Baptiste Darrasse
(c) Région Pays de la Loire - Inventaire général
reproduction soumise à autorisation du titulaire des droits d'exploitation

Le jardin des débuts. Photographie ancienne.

IVR52_20067207577NUCA
Auteur de l'illustration : Jean-Baptiste (reproduction) Darrasse
(c) Région Pays de la Loire - Inventaire général ; (c) Collection particulière
reproduction soumise à autorisation du titulaire des droits d'exploitation

Les premières œuvres. Photographie ancienne.

IVR52_20067207578NUCA
Auteur de l'illustration : Jean-Baptiste (reproduction) Darrasse
(c) Région Pays de la Loire - Inventaire général ; (c) Collection particulière
reproduction soumise à autorisation du titulaire des droits d'exploitation

Exemple de bas-relief.

IVR52_20067207063NUCA
Auteur de l'illustration : Jean-Baptiste Darrasse
(c) Région Pays de la Loire - Inventaire général
reproduction soumise à autorisation du titulaire des droits d'exploitation

Le casse-croute autour de la table.

IVR52_20067207055NUCA
Auteur de l'illustration : Jean-Baptiste Darrasse
(c) Région Pays de la Loire - Inventaire général
reproduction soumise à autorisation du titulaire des droits d'exploitation

Les chiens gardent la maison.

IVR52_20067207568NUCA
Auteur de l'illustration : Jean-Baptiste Darrasse
(c) Région Pays de la Loire - Inventaire général
reproduction soumise à autorisation du titulaire des droits d'exploitation

L'entrée du jardin : serpent, oiseaux, moulin à vent, dieu incas (?)

IVR52_20067207565NUCA
Auteur de l'illustration : Jean-Baptiste Darrasse
(c) Région Pays de la Loire - Inventaire général
reproduction soumise à autorisation du titulaire des droits d'exploitation

Pélicans et canards.

IVR52_20067207564NUCA
Auteur de l'illustration : Jean-Baptiste Darrasse
(c) Région Pays de la Loire - Inventaire général
reproduction soumise à autorisation du titulaire des droits d'exploitation

Oiseau bleu.

IVR52_20067207567NUCA
Auteur de l'illustration : Jean-Baptiste Darrasse
(c) Région Pays de la Loire - Inventaire général
reproduction soumise à autorisation du titulaire des droits d'exploitation

Les soldats et leur canon.

IVR52_20067207571NUCA
Auteur de l'illustration : Jean-Baptiste Darrasse
(c) Région Pays de la Loire - Inventaire général
reproduction soumise à autorisation du titulaire des droits d'exploitation

L'éléphant équipé d'un jet d'eau.

IVR52_20067207573NUCA
Auteur de l'illustration : Jean-Baptiste Darrasse
(c) Région Pays de la Loire - Inventaire général
reproduction soumise à autorisation du titulaire des droits d'exploitation

La mamouth.

IVR52_20067207574NUCA
Auteur de l'illustration : Jean-Baptiste Darrasse
(c) Région Pays de la Loire - Inventaire général
reproduction soumise à autorisation du titulaire des droits d'exploitation

Le zèbre.

IVR52_20067207575NUCA
Auteur de l'illustration : Jean-Baptiste Darrasse
(c) Région Pays de la Loire - Inventaire général
reproduction soumise à autorisation du titulaire des droits d'exploitation

La chèvre au pie magique.

IVR52_20067207561NUCA
Auteur de l'illustration : Jean-Baptiste Darrasse
(c) Région Pays de la Loire - Inventaire général
reproduction soumise à autorisation du titulaire des droits d'exploitation

Jacques Anquetil.

Référence du document reproduit :

- .Photographie ancienne
  collection particulière

IVR52_20067207582NUCA
Auteur de l'illustration : Jean-Baptiste (reproduction) Darrasse
(c) Région Pays de la Loire - Inventaire général ; (c) Collection particulière
reproduction soumise à autorisation du titulaire des droits d'exploitation

Un boeuf tirant un char avec un couple.

Référence du document reproduit :

- .Photographie ancienne
  collection particulière

IVR52_20067207583NUCA
Auteur de l'illustration : Jean-Baptiste (reproduction) Darrasse
(c) Région Pays de la Loire - Inventaire général ; (c) Collection particulière
reproduction soumise à autorisation du titulaire des droits d'exploitation

Le char.

Référence du document reproduit :

- .Photographie ancienne
  collection particulière

IVR52_20067207584NUCA
Auteur de l'illustration : Jean-Baptiste (reproduction) Darrasse
(c) Région Pays de la Loire - Inventaire général ; (c) Collection particulière
reproduction soumise à autorisation du titulaire des droits d'exploitation

Groupe d'animaux divers.

Référence du document reproduit :

- .Photographie ancienne
  collection particulière

IVR52_20067207585NUCA
Auteur de l'illustration : Jean-Baptiste (reproduction) Darrasse
(c) Région Pays de la Loire - Inventaire général ; (c) Collection particulière
reproduction soumise à autorisation du titulaire des droits d'exploitation

Un paon.

Référence du document reproduit :

- .Photographie ancienne
  collection particulière

IVR52_20067207588NUCA
Auteur de l'illustration : Jean-Baptiste (reproduction) Darrasse
(c) Région Pays de la Loire - Inventaire général ; (c) Collection particulière
reproduction soumise à autorisation du titulaire des droits d'exploitation

Un crocodile.

Référence du document reproduit :

- .Photographie ancienne
  collection particulière

IVR52_20067207595NUCA
Auteur de l'illustration : Jean-Baptiste (reproduction) Darrasse
(c) Région Pays de la Loire - Inventaire général ; (c) Collection particulière
reproduction soumise à autorisation du titulaire des droits d'exploitation

Un dinosaure.

Référence du document reproduit :

- .Photographie ancienne
  collection particulière

IVR52_20067207596NUCA
Auteur de l'illustration : Jean-Baptiste (reproduction) Darrasse
(c) Région Pays de la Loire - Inventaire général ; (c) Collection particulière
reproduction soumise à autorisation du titulaire des droits d'exploitation

Un âne et sa charrette.

Référence du document reproduit :

- .Photographie ancienne
  collection particulière

IVR52_20067207599NUCA
Auteur de l'illustration : Jean-Baptiste (reproduction) Darrasse
(c) Région Pays de la Loire - Inventaire général ; (c) Collection particulière
reproduction soumise à autorisation du titulaire des droits d'exploitation

Autre aspect du jardin d'animaux.

Référence du document reproduit :

- .Photographie ancienne
  collection particulière

IVR52_20067207600NUCA
Auteur de l'illustration : Jean-Baptiste (reproduction) Darrasse
(c) Région Pays de la Loire - Inventaire général ; (c) Collection particulière
reproduction soumise à autorisation du titulaire des droits d'exploitation

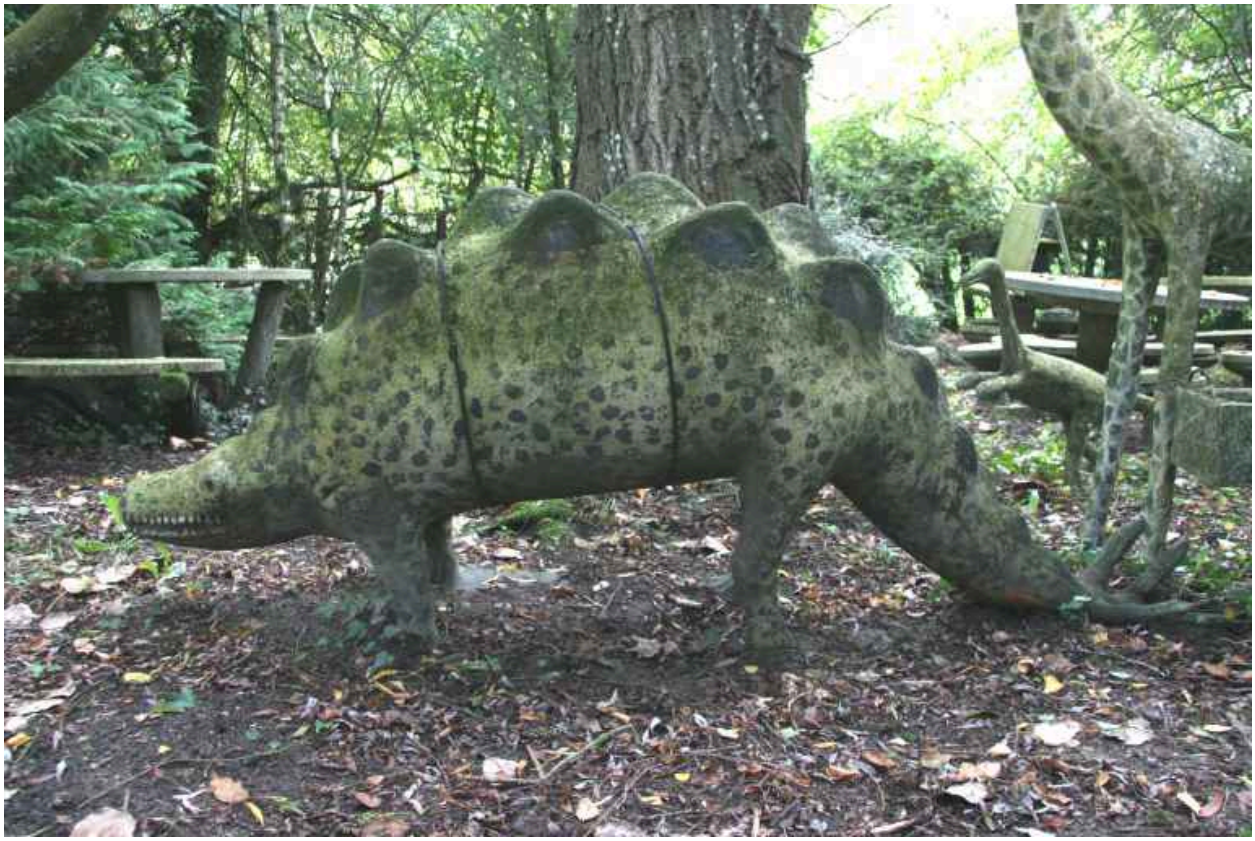

Un animal préhistorique.

Référence du document reproduit :

- .Photographie ancienne
  collection particulière

IVR52_20067207597NUCA
Auteur de l'illustration : Jean-Baptiste (reproduction) Darrasse
(c) Région Pays de la Loire - Inventaire général ; (c) Collection particulière
reproduction soumise à autorisation du titulaire des droits d'exploitation