

Pays de la Loire, Maine-et-Loire  
Beausse  
la Croix-Malo

## Chapelle Notre-Dame du Sacré-Cœur, dite chapelle de la Croix-Malo

### Références du dossier

Numéro de dossier : IA49011026  
Date de l'enquête initiale : 2018  
Date(s) de rédaction : 2020  
Cadre de l'étude : inventaire topographique Mauges-sur-Loire  
Degré d'étude : étudié

### Désignation

Dénomination : chapelle  
Vocabulaire : Notre-Dame du Sacré-Coeur  
Appellation : chapelle de la Croix-Malo

### Compléments de localisation

commune rattachée à Mauges-sur-Loire  
Milieu d'implantation : isolé  
Références cadastrales : 2019, A, 226

### Historique

D'après la légende, saint Malo, premier évêque d'Aleth, mort vers 627, aurait fait une halte à cet endroit en se rendant de Bretagne en Saintonge. En souvenir, une croix y avait été élevée de longue date et figure sur le cadastre de 1827. Le site était notamment connu des mères qui y amenaient leurs enfants pour faire leurs premiers pas.

On doit à Marie Boursier et à Marie Levêque, deux jeunes habitantes de Beausse, la construction, dans le 3<sup>e</sup> quart du XIX<sup>e</sup> siècle, d'un oratoire "en planches" avec autel en bois dédié à la Vierge, à l'emplacement de la vieille croix. En 1880, les dons octroyés par les habitants de Beausse permettent de bâtir une nouvelle chapelle en pierre bénite par le curé de Beausse, le lundi de la Pentecôte 1880. Deux croix en fonte sont installées de part et d'autre pour rappeler le souvenir de la Croix-Malo. La chapelle est restaurée entre 1967 et 1968.

Période(s) principale(s) : 4<sup>e</sup> quart 19<sup>e</sup> siècle  
Dates : 1880 (daté par tradition orale)

### Description

Isolée, à la sortie du bourg de Beausse, sur la route de Bourgneuf, la chapelle Notre-Dame du Sacré-Cœur est encadrée de deux grands pins parasols. La chapelle est bâtie en moellons de schiste enduits. Les encadrements des baies, les chaînes d'angle et la corniche sont en tuffeau. L'espace intérieur se divise en deux parties : une nef et un chœur, séparés par une clôture basse en fer forgé. Dans le chœur, un autel en pierre calcaire présente deux bas-reliefs peints, encadrant une scène de la mise au tombeau. L'ensemble est surmonté d'une statue peinte de la Vierge à l'Enfant.

### Éléments descriptifs

Matériau(x) du gros-oeuvre, mise en oeuvre et revêtement : schiste, moellon, enduit  
Matériau(x) de couverture : ardoise  
Plan : plan allongé  
Étage(s) ou vaisseau(x) : 1 vaisseau  
Couvrements : voûte d'ogives

Type(s) de couverture : toit à longs pans, pignon découvert

## Décor

Techniques : vitrail

Représentations : Vierge ; Christ ; saint Joseph ; saint Malo

Précision sur les représentations :

Les vitraux de la chapelle de la Croix-Malo ont été réalisés dans les années 1880 par les ateliers Martin. Ils sont tous composés de trois panneaux superposés. Ils représentent chacun un personnage chrétien dans un médaillon central, entouré d'ornements floraux identiques. Ils représentent la Vierge, le Christ, saint Malo et saint Joseph.

## Statut, intérêt et protection

Statut de la propriété : propriété de la commune

## Références documentaires

### Documents d'archive

- AM Beausse. Série M ; Sous-série 1 M : 1 M 8. **Chapelle de la Croix-Malo et calvaire**, 1983-2007.

### Bibliographie

- PORT, Célestin. **Dictionnaire historique, géographique et biographique de Maine-et-Loire**, 3 vol., Paris-Angers, 1874-1878 ; réédition, mise à jour et augmentée (coll.), 4 vol., Angers : 1965-1989 ; supplément (Sarazin, André), 2 vol. Angers : 2004.

### Périodiques

- Bénédition d'une chapelle à Beausse**. La semaine religieuse du diocèse d'Angers. 18e année. Dimanche 30 mai 1880, n° 22  
p. 385-388

## Illustrations



La Croix-Malo. Extrait du plan cadastral de 1827, section A2. (AD Maine-et-Loire ; 3 P 4 / 24 / 3).  
IVR52\_20244900006NUCA

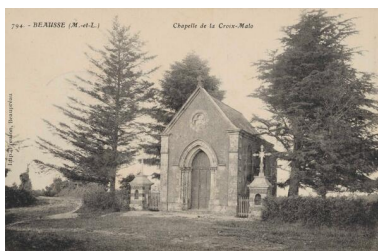

La chapelle de la Croix-Malo. Carte postale. 1er quart 20e siècle. (Coll. part.).  
Repro. Armelle Maugin  
IVR52\_20244901129NUCA



Vue générale de la chapelle de la Croix-Malo à Beausse.  
Phot. Armelle Maugin  
IVR52\_20194900846NUCA



Vue intérieure de la chapelle.  
Phot. Armelle Maugin  
IVR52\_20194900847NUCA



Vue intérieure : autel.  
Phot. Armelle Maugin  
IVR52\_20194900849NUCA

## Dossiers liés

### Dossiers de synthèse :

Beausse : présentation de la commune (IA49010999) Pays de la Loire, Maine-et-Loire, Beausse

Mauges-sur-Loire : présentation de l'aire d'étude (IA49010997)

### Oeuvre(s) contenue(s) :

Auteur(s) du dossier : Mathilde Vozza, Ronan Durandière

Copyright(s) : (c) Région Pays de la Loire - Inventaire général ; (c) Conseil général de Maine-et-Loire - Service départemental de l'Inventaire du patrimoine ; (c) Commune de Mauges-sur-Loire



La Croix-Malo. Extrait du plan cadastral de 1827, section A2. (AD Maine-et-Loire ; 3 P 4 / 24 / 3).

Référence du document reproduit :

- La Croix-Malo. Extrait du plan cadastral de 1827, section A2. (Extrait du plan cadastral de 1827, section A2 ; 3 P 4 / 24 / 3).

IVR52\_20244900006NUCA

Date de prise de vue : 2024

(c) Archives départementales de Maine-et-Loire ; (c) Région Pays de la Loire - Inventaire général ; (c) Conseil départemental de Maine-et-Loire - Conservation départementale du patrimoine communication libre, reproduction soumise à autorisation

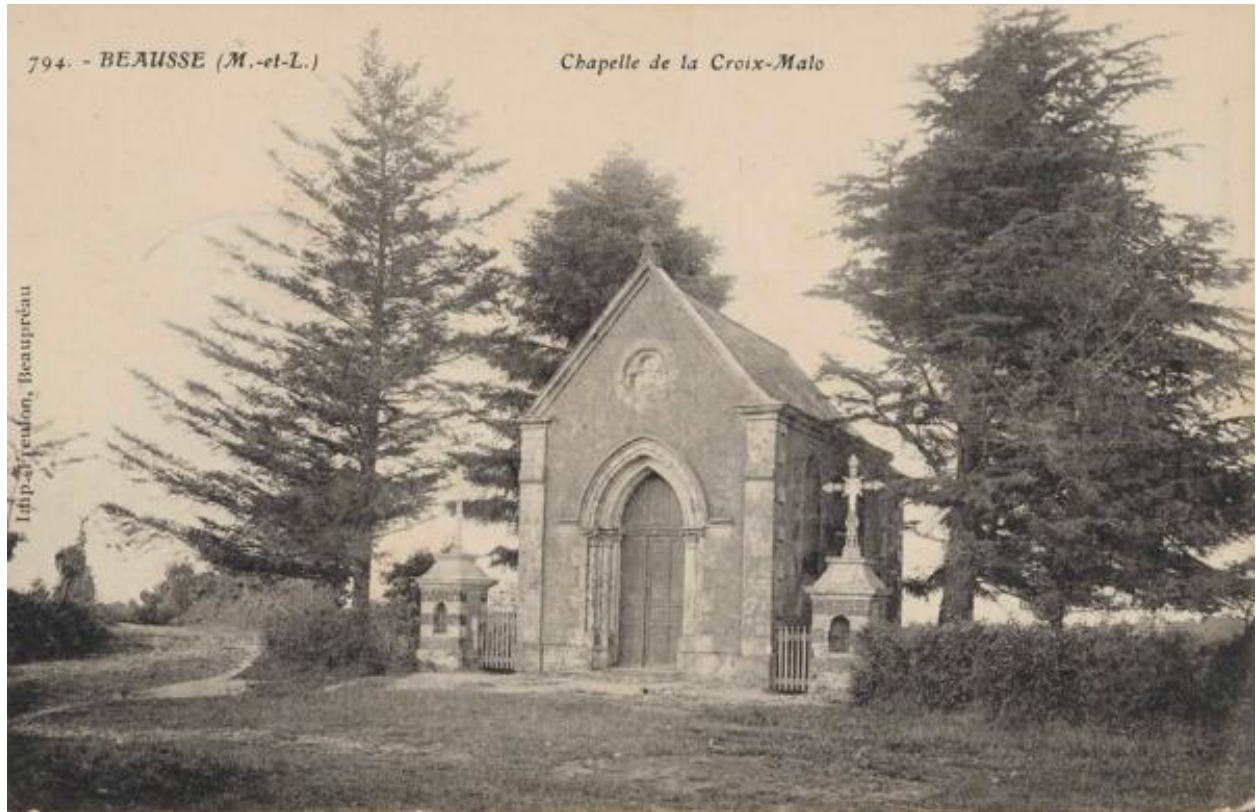

La chapelle de la Croix-Malo. Carte postale. 1er quart 20e siècle. (Coll. part.).

IVR52\_20244901129NUCA

Auteur de l'illustration (reproduction) : Armelle Maugin

Date de prise de vue : 2024

(c) Collection particulière ; (c) Région Pays de la Loire - Inventaire général ; (c) Conseil départemental de Maine-et-Loire - Conservation départementale du patrimoine  
communication libre, reproduction soumise à autorisation



Vue générale de la chapelle de la Croix-Malo à Beausse.

IVR52\_20194900846NUCA

Auteur de l'illustration : Armelle Maugin

Date de prise de vue : 2021

(c) Région Pays de la Loire - Inventaire général  
communication libre, reproduction soumise à autorisation



Vue intérieure de la chapelle.

IVR52\_20194900847NUCA

Auteur de l'illustration : Armelle Maugin

Date de prise de vue : 2021

(c) Région Pays de la Loire - Inventaire général  
communication libre, reproduction soumise à autorisation



Vue intérieure : autel.

IVR52\_20194900849NUCA

Auteur de l'illustration : Armelle Maugin

Date de prise de vue : 2021

(c) Région Pays de la Loire - Inventaire général  
communication libre, reproduction soumise à autorisation