Pays de la Loire, Vendée
L'Île-d'Elle
Bourg
rue du Prieuré, n° 7 du schéma du cimetière

Tombeau d'Elise Babin épouse Sausseau

Références du dossier

Numéro de dossier : IA85002107
Date de l'enquête initiale : 2017
Date(s) de rédaction : 2018
Cadre de l'étude : inventaire topographique Vallée de la Sèvre Niortaise, Marais poitevin
Degré d'étude : repéré

Désignation

Dénomination : tombeau

Compléments de localisation

Milieu d'implantation : en village
Références cadastrales : 2017, AK, 18

Historique

Tombeau d'Elise Babin, épouse d'Eugène Sausseau, décédée le 5 janvier 1924 à 27 ans. Il porte la marque de l'entrepreneur Arsène Roux, de L'Île-d'Elle.

Période(s) principale(s) : 1er quart 20e siècle
Auteur(s) de l'oeuvre : Arsène Roux (entrepreneur de maçonnerie, signature)

Description

Le tombeau est marqué par une stèle de tête aux contours moulurés, surmontée d'une croix pâtée. L'identité et une photographie de la défunte apparaissent sur une plaque en céramique. Le décor sculpté de la stèle et de la croix comprend un rosier, des fleurs et des draperies.

Eléments descriptifs

Matériau(x) du gros-oeuvre, mise en oeuvre et revêtement : calcaire, pierre de taille
Couvrements :

Décor

Techniques : sculpture
Représentations : rose, fleur, draperie

Statut, intérêt et protection

Statut de la propriété : propriété privée

Illustrations

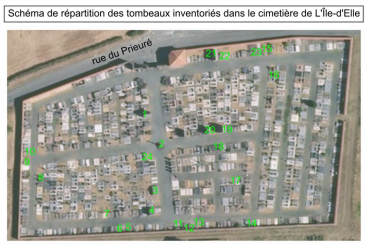

Schéma de répartition des tombeaux inventoriés dans le cimetière de L'Île-d'Elle.
Phot. Yannis Suire
IVR52_20198500553NUCA

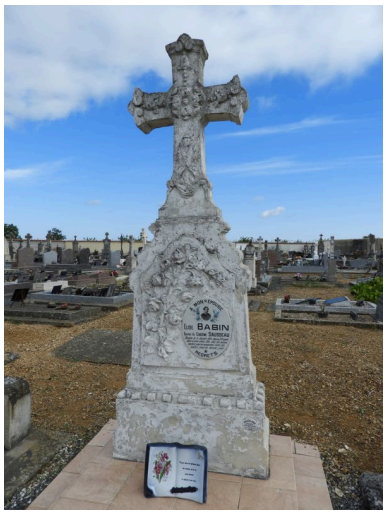

Vue d'ensemble.
Phot. Yannis Suire
IVR52_20198500504NUCA

Le rosier sculpté et la plaque portant l'identité et la photographie de la défunte.
Phot. Yannis Suire
IVR52_20198500465NUCA

La marque de l'entrepreneur Arsène Roux.
Phot. Yannis Suire
IVR52_20198500505NUCA

Dossiers liés

Oeuvre(s) contenue(s) :
Oeuvre(s) en rapport :
Cimetière de L'Île-d'Elle ; Rue du Prieuré (IA85002099) Pays de la Loire, Vendée, L'Île-d'Elle, Bourg, rue du Prieuré

Auteur(s) du dossier : Yannis Suire
Copyright(s) : (c) Région Pays de la Loire - Inventaire général ; (c) Conseil départemental de la Vendée

Schéma de répartition des tombeaux inventoriés dans le cimetière de L'Île-d'Elle

Schéma de répartition des tombeaux inventoriés dans le cimetière de L'Île-d'Elle.

IVR52_20198500553NUCA
Auteur de l'illustration : Yannis Suire
Date de prise de vue : 2018
(c) Région Pays de la Loire - Inventaire général ; (c) Conseil départemental de la Vendée
communication libre, reproduction soumise à autorisation

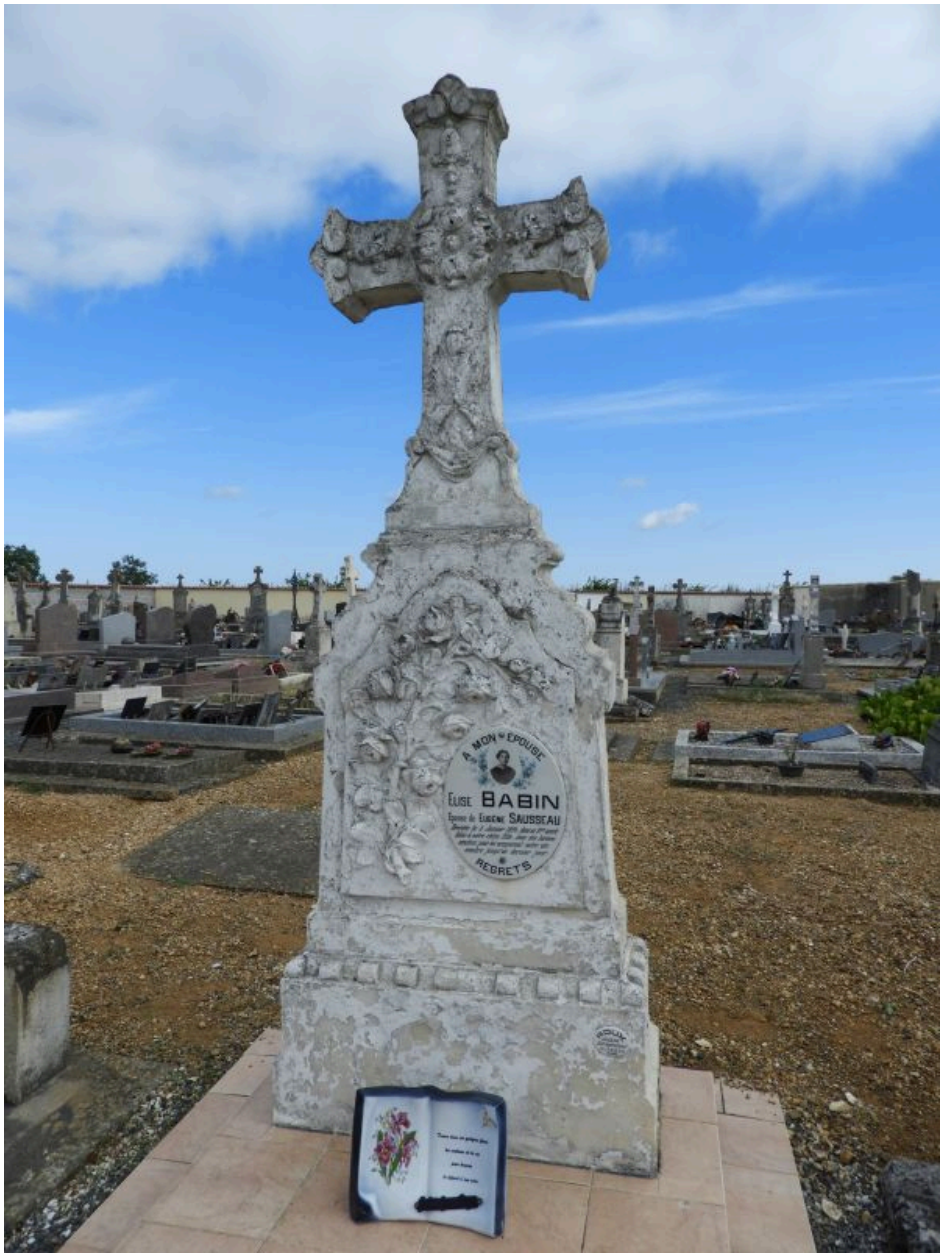

Vue d'ensemble.

IVR52_20198500504NUCA
Auteur de l'illustration : Yannis Suire
Date de prise de vue : 2018
(c) Région Pays de la Loire - Inventaire général ; (c) Conseil départemental de la Vendée
communication libre, reproduction soumise à autorisation

Le rosier sculpté et la plaque portant l'identité et la photographie de la défunte.

IVR52_20198500465NUCA
Auteur de l'illustration : Yannis Suire
Date de prise de vue : 2018
(c) Région Pays de la Loire - Inventaire général ; (c) Conseil départemental de la Vendée
communication libre, reproduction soumise à autorisation

La marque de l'entrepreneur Arsène Roux.

IVR52_20198500505NUCA
Auteur de l'illustration : Yannis Suire
Date de prise de vue : 2018
(c) Région Pays de la Loire - Inventaire général ; (c) Conseil départemental de la Vendée
communication libre, reproduction soumise à autorisation