Pays de la Loire, Maine-et-Loire
Saint-Macaire-en-Mauges
2 rue Pasteur

Maison de l'industriel Louis Pasquier, 2 rue Pasteur, Saint-Macaire-en-Mauges

Références du dossier

Numéro de dossier : IA49010614
Date de l'enquête initiale : 2010
Date(s) de rédaction : 2010
Cadre de l'étude : patrimoine industriel , enquête thématique régionale
Degré d'étude : étudié

Désignation

Dénomination : maison
Précision sur la dénomination : maison d'industriel
Appellation : Maison de l'industriel Louis Pasquier, directeur de la Société Pasquier Frères et Cie.

Compléments de localisation

Milieu d'implantation : en ville
Références cadastrales : 2009, AB, 226

Historique

Cette maison est semble-t-il construite pour la partie ouest dans les années 1910-1920 et pour la partie est vers 1943.

Période(s) principale(s) : 2e quart 20e siècle
Dates : 1943 (daté par source)

Description

Située dans le centre-bourg de Saint-Macaire-en-Mauges et à proximité directe de l'usine (un portillon en permet l'accès), la maison de Louis Pasquier est construite sur un rez-de-chaussée légèrement surélevé au centre d'une importante parcelle arborée. L'asymétrie de la composition, renforcée par l'extension orientale, est marquée par les différents décrochements de façades et de toitures. Sur la partie ouest de l'édifice, ces dernières sont débordantes et à égouts retroussés et le comble est animé par un jeu d'ouvertures diverses (lucarne pendante, baies géminées). Un soin particulier est apporté au traitement des façades : présence d'un solin en moellons de granite apparents, enduits lisses ou traités en imitation pierre de taille pour l'étage, faux pans de bois en couronnement de l'étage de comble de l'extension. Chacune des façades est animée par des décrochements de plan, mais aussi par la diversité des ouvertures (lucarnes pendantes, baies avec arc en anse de panier, baies jumelles) ; ainsi que leurs décors (clés, encadrements saillants, appuis moulurés).

Eléments descriptifs

Matériau(x) du gros-oeuvre, mise en oeuvre et revêtement : granite ; brique ; enduit ; moellon ; pierre de taille
Matériau(x) de couverture : ardoise
Étage(s) ou vaisseau(x) : sous-sol, rez-de-chaussée surélevé, 1 étage carré, étage de comble
Type(s) de couverture : toit à longs pans ; croupe ; demi-croupe

Statut, intérêt et protection

La composition générale de cette maison lui confère un certain éclectisme. On retiendra toutefois la référence à l'architecture régionaliste ou au cottage, révélée principalement par la partie est de l'édifice, avec ses décrochements de toitures et l'emploi d'un décor de faux pans de bois. Au centre d'un beau jardin clos et fermé par un portail contemporain de la seconde campagne de construction, la maison Pasquier présente une silhouette de maison de villégiature ou de demeure suburbaine des « bords de ville » qui vient en pendant de la maison Hy, située de l'autre côté de la rue de Vendée.

Statut de la propriété : propriété privée

Références documentaires

Bibliographie

- COMMUNAUTE DE COMMUNES MOINE ET SEVRE, dir. EGONNEAU Maryline. **Patrimoine industriel bâti "Etat des lieux XIXe - XXe siècles"**, printemps 2008.

- LUNEAU, Caroline. **Etat des lieux du patrimoine industriel bâti**, 2008.

Illustrations

Vue générale de la maison de Louis Pasquier, depuis le sud. Phot. Bruno Rousseau, Phot. Youenn Communeau IVR52_20114901477NUCA

Maison de Louis Pasquier : façade est. Phot. Bruno Rousseau, Phot. Youenn Communeau IVR52_20114901478NUCA

Maison de Louis Pasquier : façade nord. Phot. Bruno Rousseau, Phot. Youenn Communeau IVR52_20114901475NUCA

Maison de Louis Pasquier : dépendances et accès à l'usine Pasquier. Phot. Bruno Rousseau, Phot. Youenn Communeau IVR52_20114901476NUCA

Maison de Louis Pasquier et son jardin. Phot. Bruno Rousseau, Phot. Youenn Communeau IVR52_20114901480NUCA

Maison de Louis Pasquier vue depuis la rue Pasteur. Phot. Bruno Rousseau, Phot. Youenn Communeau IVR52_20114901488NUCA

Dossiers liés

Dossiers de synthèse :
Les maisons des industriels (IA49010625)
Oeuvre(s) contenue(s) :
Oeuvre(s) en rapport :
Usine de chaussures Pasquier, 4 rue Pasteur, Saint-Macaire-en-Mauges (IA49010607) Pays de la Loire, Maine-et-Loire, Saint-Macaire-en-Mauges, 4 rue Pasteur

Auteur(s) du dossier : Hélène Achard, Maïté Ehlinger
Copyright(s) : (c) Communauté de Communes Moine et Sèvre ; (c) Région Pays de la Loire - Inventaire général

Vue générale de la maison de Louis Pasquier, depuis le sud.

IVR52_20114901477NUCA
Auteur de l'illustration : Bruno Rousseau, Auteur de l'illustration : Youenn Communeau
(c) Conseil départemental de Maine-et-Loire - Conservation départementale du patrimoine
communication libre, reproduction soumise à autorisation

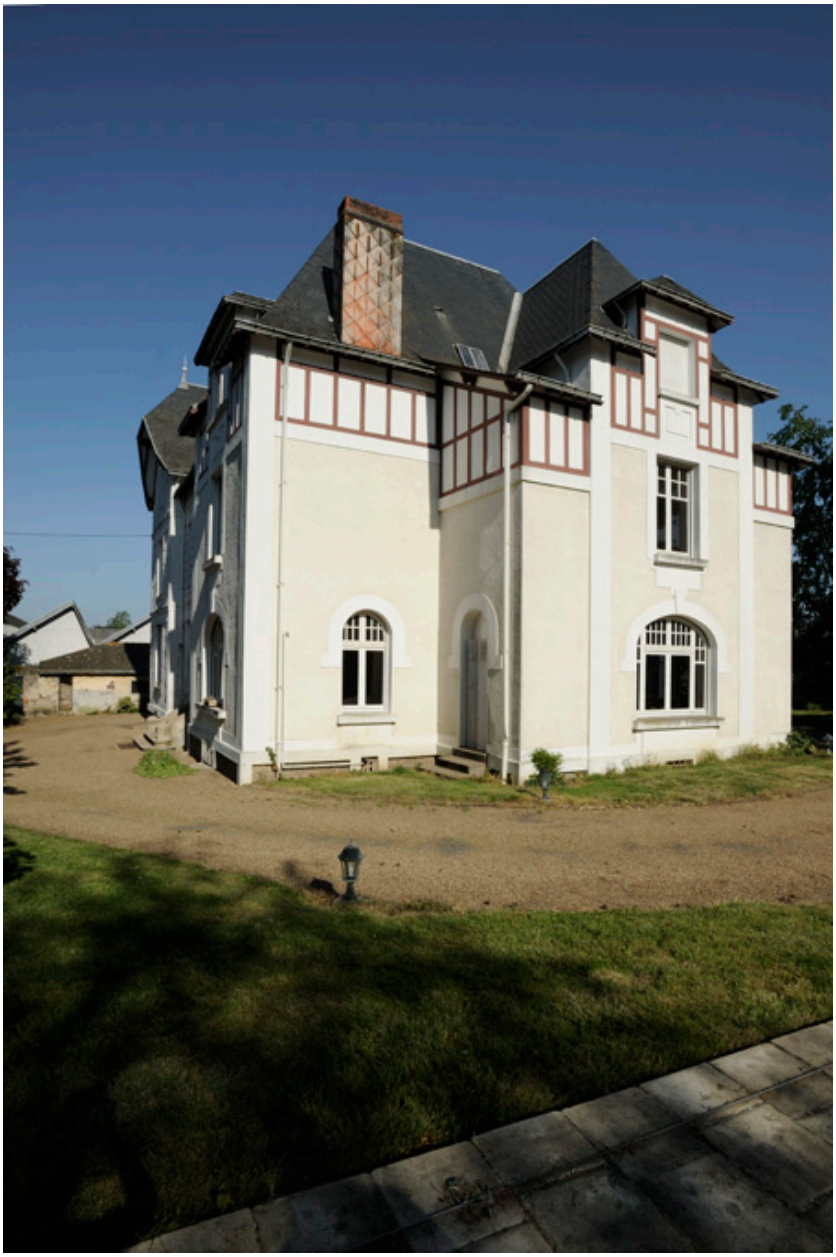

Maison de Louis Pasquier : façade est.

IVR52_20114901478NUCA
Auteur de l'illustration : Bruno Rousseau, Auteur de l'illustration : Youenn Communeau
(c) Conseil départemental de Maine-et-Loire - Conservation départementale du patrimoine
communication libre, reproduction soumise à autorisation

Maison de Louis Pasquier : façade nord.

IVR52_20114901475NUCA
Auteur de l'illustration : Bruno Rousseau, Auteur de l'illustration : Youenn Communeau
(c) Conseil départemental de Maine-et-Loire - Conservation départementale du patrimoine
communication libre, reproduction soumise à autorisation

Maison de Louis Pasquier : dépendances et accès à l'usine Pasquier.

IVR52_20114901476NUCA
Auteur de l'illustration : Bruno Rousseau, Auteur de l'illustration : Youenn Communeau
(c) Conseil départemental de Maine-et-Loire - Conservation départementale du patrimoine
communication libre, reproduction soumise à autorisation

Maison de Louis Pasquier et son jardin.

IVR52_20114901480NUCA
Auteur de l'illustration : Bruno Rousseau, Auteur de l'illustration : Youenn Communeau
(c) Conseil départemental de Maine-et-Loire - Conservation départementale du patrimoine
communication libre, reproduction soumise à autorisation

Maison de Louis Pasquier vue depuis la rue Pasteur.

IVR52_20114901488NUCA
Auteur de l'illustration : Bruno Rousseau, Auteur de l'illustration : Youenn Communeau
(c) Conseil départemental de Maine-et-Loire - Conservation départementale du patrimoine
communication libre, reproduction soumise à autorisation