

Pays de la Loire, Mayenne  
La Roche-Neuville  
l' Hermitage

## Maison de maître dite manoir

### Références du dossier

Numéro de dossier : IA53004471  
Date de l'enquête initiale : 2022  
Date(s) de rédaction : 2022  
Cadre de l'étude : enquête thématique départementale rivière Mayenne  
Degré d'étude : étudié

### Désignation

Dénomination : maison  
Précision sur la dénomination : maison de maître  
Parties constituantes non étudiées : cour, portail, mur de clôture, four, hangar agricole, remise, écurie

### Compléments de localisation

anciennement commune de Saint-Sulpice  
Milieu d'implantation : isolé  
Références cadastrales : 1833, A1, 274-275 ; 2022, 254 A, 75-76

### Historique

La demeure de l'Hermitage, volontiers qualifiée de manoir bien qu'elle n'ait jamais été le siège d'une seigneurie, doit être en réalité considérée comme une de maison de maître. La première mention relevée par l'abbé Angot date de 1649, à l'époque où le propriétaire est Gabriel Constantin, conseiller au parlement de Bretagne et grand doyen de l'église d'Angers. En 1670, le domaine est vendu par Gabriel de Langan, marquis de Bois-Février (neveu du précédent ?), également conseiller au parlement de Rennes, à Hyacinthe de Quatrebarbes qui l'adjoint à son domaine de la Rongère.

L'ensemble du corps de logis figure sur le plan cadastral napoléonien de 1833. On distingue au moins deux campagnes de constructions : le pavillon peut être daté sans trop d'hésitation du XVII<sup>e</sup> siècle, de par sa forme générale et le décor de ses cheminées. Les bâtiments accolés ainsi que l'étable ou écurie sont présumés antérieurs, mais aucun élément architectural ne permet d'avancer une datation précise. Le portail couvert avec ses tours circulaires date sans doute également du XVII<sup>e</sup> siècle. Cette pseudo-fortification renvoie, comme le pavillon et ses échauguettes, au statut social prestigieux du commanditaire de cette demeure de campagne, peut-être Gabriel Constantin ou Gabriel de Langan.

Les archives de l'Hermitage sont conservées au sein du chartrier de la Rongère. En 1690, Hyacinthe de Quatrebarbes fait donation de la propriété, pour un motif inconnu, à un bourgeois nommé Jean Denis, qui prend le titre de "sieur de l'Hermitage". En 1729, son fils Jean-Baptiste-Pierre Denis, sieur du Bory et cavalier de maréchaussée résidant principalement à Laval, en hérite. Le partage de sa succession fait état du "lieu et closierie de l'Hermitage situé proche le bourg et paroisse de Saint-Sulpice, composé d'une maison de maître, d'une salle par bas, d'un petit cabinet à côté, une cuisine, un office, un sellier à côté, une chambre à ouvrage de l'autre côté de ladite cuisine, une chambre sur ladite salle, un cabinet à côté, une autre chambre sur la cuisine, les greniers dessus couverts d'ardoises, une cour close avec murs et pallis, une petite maison étant à côté du portail, le fournil, étable, écurie, un toit à porcs, le puits étant dans ladite cour, un jardin clos de murs et pallis".

En 1778, la demoiselle Denis héritière du lieu baille la closierie de l'Hermitage à un certain Florent Péan ; toutefois, "ladite demoiselle bailleresse se réserve la maison de maître, la salle par bas, la petite chambre d'à costé, les chambres par hault, les cabinets, les deux greniers dessus, un cellier à son choix, le petit jardin devant icelle dite maison, et les deux tourelles ; de façon que lesdits preneurs n'aurent seulement pour logement que la cuisine, grenier dessus, l'office de la dite maison, un cellier avec le grand jardin". De la même façon, lorsque Nicolas Denis, résidant à Rennes, cède à titre de viager les closieries de l'Hermitage et des Portes à Jean Anger, gros commerçant en fil, en 1798, il se réserve la "chambre par hault

régnante sur la salle de la maison du dit lieu de l'Hermitage, un petit cabinet aussi par hault à coté de ladite chambre, un petit jardin au-devant de ladite maison, droit de faire cuire du pain au four du dit lieu et de déposer du bois dans la cour". Vers 1829, l'Hermitage est racheté pour servir de dot à la seconde épouse de Gabriel de Chavagnac qui le réintègre dans le domaine du château de la Rongère. La remise, le hangar, le four et les toits à porcs, qui ne figurent pas sur le plan napoléonien, sont ajoutés dans la 2e moitié du XIXe siècle. Le logis est restauré entre 1978 et 1980 : les ouvertures sont presque intégralement refaites, elles conservent néanmoins leur emplacement et leur forme originelle. Seule une petite baie cintrée est percée et une lucarne en pierre à fronton triangulaire se substitue aux petites lucarnes en bois du XIXe siècle. Une ancienne fenêtre murée de la façade postérieure du pavillon est réouverte, tandis qu'une autre est supprimée sur le mur-pignon. L'intérieur est également modernisé mais conserve ses charpentes, son escalier à vis et ses cheminées du XVIIe siècle.

Période(s) principale(s) : 17e siècle, 2e moitié 19e siècle

Période(s) secondaire(s) : 4e quart 20e siècle

## Description

La demeure, construite en moellons de schiste et de grès et couverte d'ardoise, est établie au sommet du coteau en rive droite de la Mayenne, le long d'un ancien chemin se terminant aujourd'hui en impasse. Le logis comprend un gros pavillon à étage de plan rectangulaire et deux bâtiments de taille décroissante accolés vers l'ouest. Le pavillon se caractérise par sa porte cintrée surmontée d'un petit jour carré, ses grandes fenêtres à encadrements harpés, sa corniche moulurée, sa haute toiture à longs pans et à croupes et sa grande souche de cheminée en briques sur le versant nord. Il se singularise surtout par ses deux échaugettes plates en brique, en léger encorbellement aux angles nord-ouest et sud-est, couvertes par un léger débord du toit principal. La lucarne à fronton triangulaire est une restitution dans le goût du XVIIe siècle. Passé la porte du pavillon, on accède à un vestibule où se trouve l'escalier en vis en pierre desservant l'étage ; une porte en plein cintre donne sur la grande salle du rez-de-chaussée, pourvue d'une grande cheminée en pierre ornée de moulures et de pilastres. Une cheminée identique se trouve dans la chambre à l'étage.

A la perpendiculaire se trouve un corps de dépendances couvert d'un toit à longs pans et à croupes, incluant une étable ou écurie surmontée d'un grenier avec lucarne gerbière, une remise, un hangar à poteaux en bois ainsi qu'un four à pain. Les ouvertures sont pour la plupart encadrées de briques de grand module. L'entrée de la propriété, partiellement close par un mur de clôture, s'effectue au sud-ouest par un portail couvert en maçonnerie avec une porte charretière et une porte piétonne cintrées. Leur encadrement est en blocs de granite et de tufeau. Le portail est flanqué de deux tours circulaires coiffées de poivrières sans fonction précise si ce n'est l'apparat. Celle de gauche est percée d'une curieuse ouverture à encadrement monolithe. Une corniche moulurée ornée d'une frise d'arceaux court au sommet des tours et du portail.

## Éléments descriptifs

Matériau(x) du gros-oeuvre, mise en oeuvre et revêtement : schiste, moellon, enduit ; grès, moellon, enduit

Matériau(x) de couverture : ardoise

Étage(s) ou vaisseau(x) : rez-de-chaussée, 1 étage carré, étage de comble

Couvrements : charpente en bois apparente

Élévations extérieures : élévation à travées

Type(s) de couverture : toit à longs pans, croupe

Escaliers : escalier dans-œuvre : escalier en vis sans jour, en maçonnerie

## Typologies et état de conservation

État de conservation : restauré

## Statut, intérêt et protection

Statut de la propriété : propriété d'une personne privée

## Références documentaires

### Documents d'archive

- Archives départementales de la Mayenne ; 362 J 18. **Chartrier de la Rongère ; maison de maître de l'Hermitage à Saint-Sulpice, notes, baux, contrats, 1685-1828.**
- Archives départementales de la Mayenne ; 362 J 30. **Chartrier de la Rongère ; affaire Denis concernant notamment l'Hermitage à Saint-Sulpice, 1760-1761.**

- Archives départementales de la Mayenne, Laval ; MS 80/24-3. **Monographie communale de Saint-Sulpice, par l'instituteur Lenfant, 1899.**

## Documents figurés

- **Plan cadastral napoléonien de Saint-Sulpice, 1833.** (Archives départementales de la Mayenne, Laval ; 3 P 2841).

## Bibliographie

- ANGOT, Alphonse (abbé). **Dictionnaire historique, topographique et biographique de la Mayenne.** Laval : Goupil, 1902.
- **Le patrimoine des communes de la Mayenne.** Paris : Éditions Flohic, 2002.

## Illustrations



L'Hermitage sur le plan  
cadastral napoléonien de 1833.  
Repro. Allison Haugmard  
IVR52\_20225300219NUCA



Une vue aérienne de l'Hermitage.  
Phot. Pierre-Bernard Fourny  
IVR52\_20235300639NUCA



Une vue aérienne de l'Hermitage.  
Phot. Pierre-Bernard Fourny  
IVR52\_20235300635NUCA

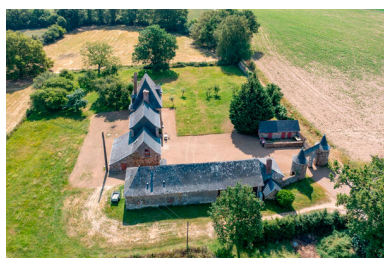

Une vue aérienne de l'Hermitage.  
Phot. Pierre-Bernard Fourny  
IVR52\_20235300638NUCA



Une vue aérienne de l'Hermitage.  
Phot. Pierre-Bernard Fourny  
IVR52\_20235300634NUCA



Une vue aérienne de l'Hermitage.  
Phot. Pierre-Bernard Fourny  
IVR52\_20235300633NUCA



Une vue aérienne de l'Hermitage.  
Phot. Pierre-Bernard Fourny  
IVR52\_20235300636NUCA



Une vue aérienne de l'Hermitage.  
Phot. Pierre-Bernard Fourny  
IVR52\_20235300637NUCA



Le corps de logis,  
élévation principale.  
Phot. Pierre-Bernard Fourny  
IVR52\_20235300767NUCA



Le corps de logis,  
élévation principale.  
Phot. Pierre-Bernard Fourny  
IVR52\_20235300756NUCA



Le corps de logis,  
élévation principale.  
Phot. Pierre-Bernard Fourny  
IVR52\_20235300757NUCA



Le corps de logis,  
élévation principale.  
Phot. Pierre-Bernard Fourny  
IVR52\_20235300768NUCA

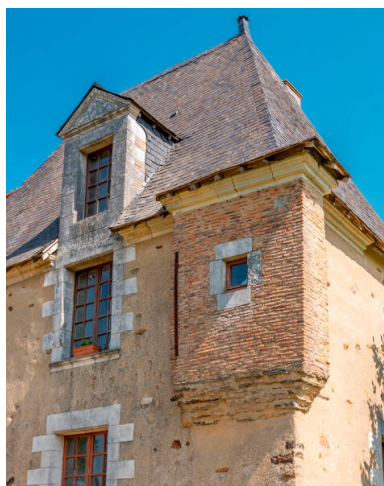

L'échauguette de  
l'élévation principale.  
Phot. Pierre-Bernard Fourny  
IVR52\_20235300761NUCA



Le corps de logis,  
élévation postérieure.  
Phot. Pierre-Bernard Fourny  
IVR52\_20235300763NUCA

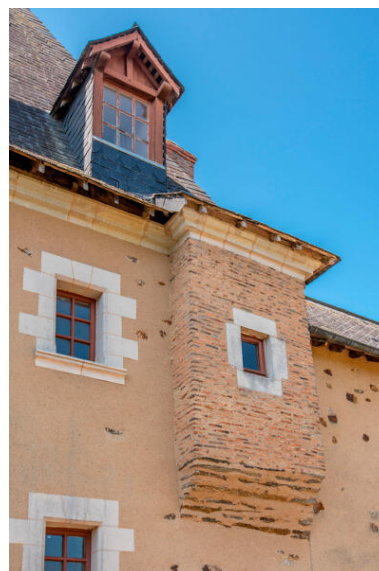

L'échauguette de  
l'élévation postérieure.  
Phot. Pierre-Bernard Fourny  
IVR52\_20235300762NUCA



L'escalier à vis.  
Phot. Pierre-Bernard Fourny  
IVR52\_20235300764NUCA

La cheminée au rez-de-  
chaussée du pavillon.  
Phot. Pierre-Bernard Fourny  
IVR52\_20235300765NUCA

La cheminée à l'étage du pavillon.  
Phot. Pierre-Bernard Fourny  
IVR52\_20235300766NUCA



Le corps de dépendances.  
Phot. Pierre-Bernard Fourny  
IVR52\_20235300758NUCA



Les toits à porcs.  
Phot. Pierre-Bernard Fourny  
IVR52\_20235300760NUCA



Le portail.  
Phot. Pierre-Bernard Fourny  
IVR52\_20235300769NUCA



Le portail.  
Phot. Pierre-Bernard Fourny  
IVR52\_20235300759NUCA



Le portail, détail de la corniche  
et d'une ouverture d'une tour.  
Phot. Pierre-Bernard Fourny  
IVR52\_20235300770NUCA

## Dossiers liés

### Dossiers de synthèse :

Les résidences de plaisance de l'aire d'étude "rivière Mayenne" (IA53004256)

### Oeuvre(s) contenue(s) :

Auteur(s) du dossier : Pierrick Barreau

Copyright(s) : (c) Conseil départemental de la Mayenne ; (c) Région Pays de la Loire - Inventaire général



L'Hermitage sur le plan cadastral napoléonien de 1833.

Référence du document reproduit :

- **Plan cadastral napoléonien de Saint-Sulpice, 1833.** (Archives départementales de la Mayenne, Laval ; 3 P 2841).

IVR52\_20225300219NUCA

Auteur de l'illustration (reproduction) : Allison Haugmard

Date de prise de vue : 2022

(c) Archives départementales de la Mayenne  
communication libre, reproduction soumise à autorisation



Une vue aérienne de l'Hermitage.

IVR52\_20235300639NUCA

Auteur de l'illustration : Pierre-Bernard Fourny

Date de prise de vue : 2023

(c) Région Pays de la Loire - Inventaire général  
communication libre, reproduction soumise à autorisation



Une vue aérienne de l'Hermitage.

IVR52\_20235300635NUCA

Auteur de l'illustration : Pierre-Bernard Fourny

Date de prise de vue : 2023

(c) Région Pays de la Loire - Inventaire général  
communication libre, reproduction soumise à autorisation





Une vue aérienne de l'Hermitage.

IVR52\_20235300638NUCA

Auteur de l'illustration : Pierre-Bernard Fourny

Date de prise de vue : 2023

(c) Région Pays de la Loire - Inventaire général  
communication libre, reproduction soumise à autorisation



Une vue aérienne de l'Hermitage.

IVR52\_20235300634NUCA

Auteur de l'illustration : Pierre-Bernard Fourny

Date de prise de vue : 2023

(c) Région Pays de la Loire - Inventaire général  
communication libre, reproduction soumise à autorisation



Une vue aérienne de l'Hermitage.

IVR52\_20235300633NUCA

Auteur de l'illustration : Pierre-Bernard Fourny

Date de prise de vue : 2023

(c) Région Pays de la Loire - Inventaire général  
communication libre, reproduction soumise à autorisation



Une vue aérienne de l'Hermitage.

IVR52\_20235300636NUCA

Auteur de l'illustration : Pierre-Bernard Fourny

Date de prise de vue : 2023

(c) Région Pays de la Loire - Inventaire général  
communication libre, reproduction soumise à autorisation



Une vue aérienne de l'Hermitage.

IVR52\_20235300637NUCA

Auteur de l'illustration : Pierre-Bernard Fourny

Date de prise de vue : 2023

(c) Région Pays de la Loire - Inventaire général  
communication libre, reproduction soumise à autorisation



Le corps de logis, élévation principale.

IVR52\_20235300767NUCA

Auteur de l'illustration : Pierre-Bernard Fourny

Date de prise de vue : 2023

(c) Région Pays de la Loire - Inventaire général  
communication libre, reproduction soumise à autorisation



Le corps de logis, élévation principale.

IVR52\_20235300756NUCA

Auteur de l'illustration : Pierre-Bernard Fourny

Date de prise de vue : 2023

(c) Région Pays de la Loire - Inventaire général  
communication libre, reproduction soumise à autorisation



Le corps de logis, élévation principale.

IVR52\_20235300757NUCA

Auteur de l'illustration : Pierre-Bernard Fourny

Date de prise de vue : 2023

(c) Région Pays de la Loire - Inventaire général  
communication libre, reproduction soumise à autorisation





Le corps de logis, élévation principale.

IVR52\_20235300768NUCA

Auteur de l'illustration : Pierre-Bernard Fourny

Date de prise de vue : 2023

(c) Région Pays de la Loire - Inventaire général  
communication libre, reproduction soumise à autorisation



L'échauguette de l'élévation principale.

IVR52\_20235300761NUCA

Auteur de l'illustration : Pierre-Bernard Fourny

Date de prise de vue : 2023

(c) Région Pays de la Loire - Inventaire général  
communication libre, reproduction soumise à autorisation



Le corps de logis, élévation postérieure.

IVR52\_20235300763NUCA

Auteur de l'illustration : Pierre-Bernard Fourny

Date de prise de vue : 2023

(c) Région Pays de la Loire - Inventaire général  
communication libre, reproduction soumise à autorisation



L'échauguette de l'élévation postérieure.

IVR52\_20235300762NUCA

Auteur de l'illustration : Pierre-Bernard Fourny

Date de prise de vue : 2023

(c) Région Pays de la Loire - Inventaire général  
communication libre, reproduction soumise à autorisation



L'escalier à vis.

IVR52\_20235300764NUCA

Auteur de l'illustration : Pierre-Bernard Fourny

Date de prise de vue : 2023

(c) Région Pays de la Loire - Inventaire général  
communication libre, reproduction soumise à autorisation

La cheminée au rez-de-chaussée du pavillon.

IVR52\_20235300765NUCA

Auteur de l'illustration : Pierre-Bernard Fourny

Date de prise de vue : 2023

(c) Région Pays de la Loire - Inventaire général  
communication soumise à autorisation, reproduction interdite

La cheminée à l'étage du pavillon.

IVR52\_20235300766NUCA

Auteur de l'illustration : Pierre-Bernard Fourny

Date de prise de vue : 2023

(c) Région Pays de la Loire - Inventaire général  
communication soumise à autorisation, reproduction interdite



Le corps de dépendances.

IVR52\_20235300758NUCA

Auteur de l'illustration : Pierre-Bernard Fourny

Date de prise de vue : 2023

(c) Région Pays de la Loire - Inventaire général  
communication libre, reproduction soumise à autorisation





Les toits à porcs.

IVR52\_20235300760NUCA

Auteur de l'illustration : Pierre-Bernard Fourny

Date de prise de vue : 2023

(c) Région Pays de la Loire - Inventaire général  
communication libre, reproduction soumise à autorisation



Le portail.

IVR52\_20235300769NUCA

Auteur de l'illustration : Pierre-Bernard Fourny

Date de prise de vue : 2023

(c) Région Pays de la Loire - Inventaire général  
communication libre, reproduction soumise à autorisation



Le portail.

IVR52\_20235300759NUCA

Auteur de l'illustration : Pierre-Bernard Fourny

Date de prise de vue : 2023

(c) Région Pays de la Loire - Inventaire général  
communication libre, reproduction soumise à autorisation



Le portail, détail de la corniche et d'une ouverture d'une tour.

IVR52\_20235300770NUCA

Auteur de l'illustration : Pierre-Bernard Fourny

Date de prise de vue : 2023

(c) Région Pays de la Loire - Inventaire général  
communication libre, reproduction soumise à autorisation