Pays de la Loire, Vendée
Maillé
Bourg
rue Saint-Nicolas, numéro 5 du schéma du cimetière

Tombeau anonyme

Références du dossier

Numéro de dossier : IA85002714
Date de l'enquête initiale : 2020
Date(s) de rédaction : 2021
Cadre de l'étude : inventaire topographique Vallée de la Sèvre Niortaise, Marais poitevin
Degré d'étude : recensé

Désignation

Dénomination : tombeau

Compléments de localisation

Milieu d'implantation : en village
Références cadastrales : 2020, B, 570

Historique

Tombeau anonyme, peut-être des années 1860-1870. Sur la stèle de tête, on lit : "A MA MERE" et "A MON PERE".

Période(s) principale(s) : 3e quart 19e siècle

Description

Ce tombeau est marqué par une haute pierre tombale en forme de sarcophage, avec une stèle de tête, le tout en pierre de taille. La stèle, en arc en plein cintre, est surmontée d'une croix pattée. En son centre est aménagée une niche, sous verre. Elle abrite une couronne mortuaire en perles de métal, constituée de palmettes autour d'un petit autel central (en faïence ?) sur lequel est écrit "SOUVENIR".

Eléments descriptifs

Matériau(x) du gros-oeuvre, mise en oeuvre et revêtement : calcaire, pierre de taille ; métal ; verre
Couvrements :

Décor

Techniques : ferronnerie, sculpture
Représentations : couronne mortuaire ; croix

Statut, intérêt et protection

Statut de la propriété : propriété privée

Illustrations

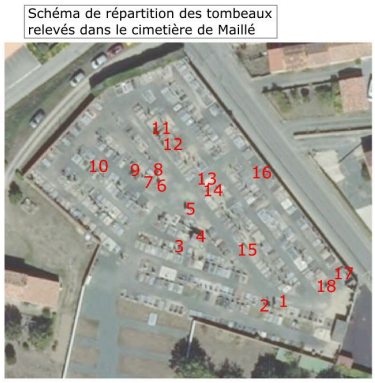

Schéma de répartition des tombeaux relevés dans le cimetière de Maillé.
Dess. Yannis Suire
IVR52_20218501081NUDA

Vue d'ensemble.
Phot. Yannis Suire
IVR52_20218501046NUCA

Détail de la stèle : inscription et couronne mortuaire.
Phot. Yannis Suire
IVR52_20218501047NUCA

Détail de la couronne mortuaire.
Phot. Yannis Suire
IVR52_20218501048NUCA

Dossiers liés

Oeuvre(s) contenue(s) :
Oeuvre(s) en rapport :
Cimetière, rue Saint-Nicolas (IA85002452) Pays de la Loire, Vendée, Maillé, Saint-Nicolas, rue Saint-Nicolas

Auteur(s) du dossier : Yannis Suire
Copyright(s) : (c) Région Pays de la Loire - Inventaire général ; (c) Conseil départemental de la Vendée

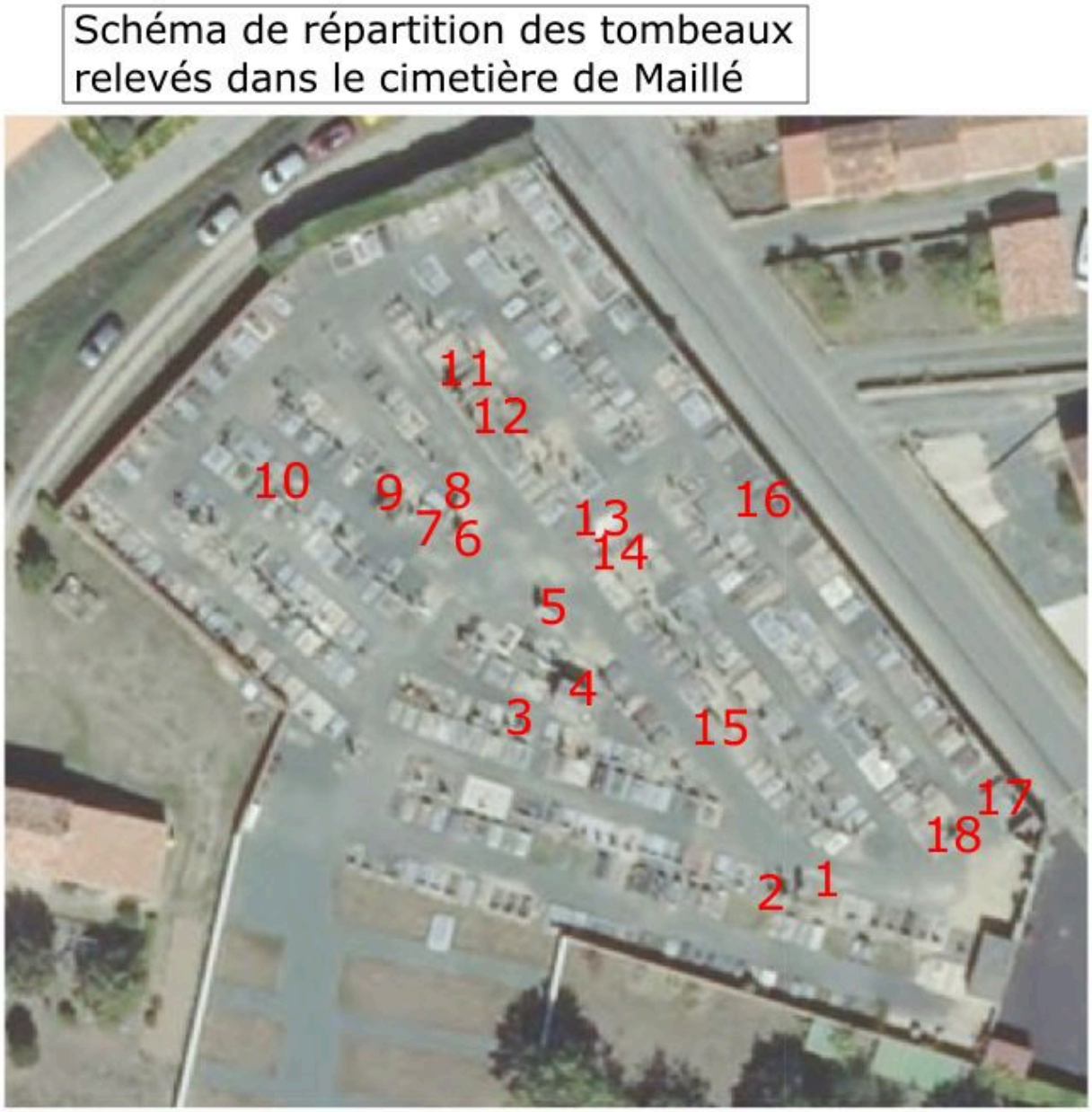

Schéma de répartition des tombeaux relevés dans le cimetière de Maillé.

IVR52_20218501081NUDA
Auteur de l'illustration : Yannis Suire
Date de prise de vue : 2021
(c) Région Pays de la Loire - Inventaire général ; (c) Conseil départemental de la Vendée
communication libre, reproduction soumise à autorisation

Vue d'ensemble.

IVR52_20218501046NUCA
Auteur de l'illustration : Yannis Suire
Date de prise de vue : 2021
(c) Région Pays de la Loire - Inventaire général ; (c) Conseil départemental de la Vendée
communication libre, reproduction soumise à autorisation

Détail de la stèle : inscription et couronne mortuaire.

IVR52_20218501047NUCA
Auteur de l'illustration : Yannis Suire
Date de prise de vue : 2021
(c) Région Pays de la Loire - Inventaire général ; (c) Conseil départemental de la Vendée
communication libre, reproduction soumise à autorisation

Détail de la couronne mortuaire.

IVR52_20218501048NUCA
Auteur de l'illustration : Yannis Suire
Date de prise de vue : 2021
(c) Région Pays de la Loire - Inventaire général ; (c) Conseil départemental de la Vendée
communication libre, reproduction soumise à autorisation