

Pays de la Loire, Loire-Atlantique  
La Baule-Escoublac

## Hôtels de voyageurs de la commune de La Baule-Escoublac

### Références du dossier

Numéro de dossier : IA44000831

Date de l'enquête initiale : 1990

Date(s) de rédaction : 1998

Cadre de l'étude : enquête thématique régionale patrimoine de la villégiature

Auteur(s) du dossier : Alain Charles, Ronan Durandière

Copyright(s) : (c) Région Pays de la Loire - Inventaire général

### Désignation

Dénomination : hôtel de voyageurs

Aires d'études : Patrimoine balnéaire

Localisations :

Pays de la Loire, Loire-Atlantique

La Baule-Escoublac

### Historique

Vers 1845 les bains de mer se sont développés d'abord vers le Pouliguen et le vieux Pornichet car les villégiateurs y trouvaient un logement chez l'habitant. Avec le projet de la ligne de chemin de fer un premier hôtel est construit à Pornichet les Pins en 1860 (alors commune d'Escoublac), puis vers 1885 les premiers grands hôtels (Mauspha, plage Benoît ; Grand Hôtel de l'Océan, Pornichet-les-Pins ; Hôtel Weller et Hôtel des Pins, la Baule) attirent beaucoup de monde tant et si bien que dans les années 1890-1900 se construisent moult bâtiments avec vue sur mer (Grand Hôtel de la Baule, Splendid Hôtel ; Fleurs de France, Hôtel Royal, projet Majestic Hôtel au Pouliguen...). Après la Grande Guerre, les lotissements se développent (la Baule-les-Pins et autres entités) et les hôtels sont construits non plus devant la mer mais sur les grands axes ou dans les lotissements (Impérial ; Bellevue Building, Pavillon bleu, Marini, Sylphes, Palmiers, du Bois, des Dunes, Palmeraie, Cecil, Lutetia...) ou d'autres sont réhabilités et agrandis (Saint-Christophe, Riviera, Continental, Splendid, Royal, Adriana, Concorde, Pavillon des Fleurs). Sur le front de mer quelques nouveaux apparaissent (Morgane, Adriana, Majestic) seul François André en 1926 réalise non pas un hôtel mais un palace face mer (L'Hermitage) qu'il combine avec une villa agrandie en hôtel (Castel Marie-Louise). La population estivale est surtout attirée par la Baule malgré quelques hôtels sur les communes limitrophes de Pornichet et du Pouliguen. L'imaginaire des hôteliers est rempli de référence stylistique propre à satisfaire tous les villégiateurs, parfois grands de ce monde tout a fait aimables parfois petits marquis désagréables, et à les attirer loin des villes polluées pour les détendre. Les bâtiments combinent alors une symétrie (magnifiante) et esprit campagne (détendant) pour satisfaire et l'ego de ces personnages et les besoins d'évasion de ces mêmes gens.

Période(s) principale(s) : 4e quart 19e siècle 1er quart 20e siècle 2e quart 20e siècle

### Description

Généralement bâti en moellons de granit, ils sont aussi recouverts d'enduit avant 1900 puis systématiquement après. La toiture est recouverte d'ardoise avec parfois une verrière (Hôtel Royal). Un faux pan-de-bois orne souvent après 1925 les dessous de toiture. Les petits hôtels et pensions possèdent en général trois niveaux de plancher. Le Majestic, l'Hôtel Royal et L'Hermitage montent à sept niveaux.

Décompte des œuvres : bâti INSEE 19 957 ; repérées 36 ; étudiées 20

## Illustrations



Façade nord-est du Grand Hôtel Continental à droite et du Grand Hôtel de France à gauche vers 1905.  
Phot. Denis (reproduction) Pillet  
IVR52\_19984402683X



Hôtel de voyageurs, façade nord de l'Hôtel des Pins vers 1920.  
Phot. Denis (reproduction) Pillet  
IVR52\_19984402602X

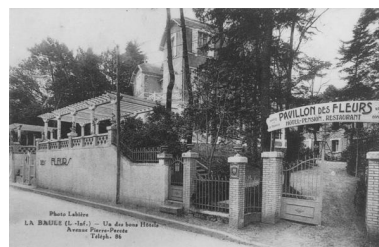

Hôtel de voyageurs Le Pavillon des Fleurs, vue nord vers 1925.  
Phot. Denis (reproduction) Pillet  
IVR52\_19984402601X



Exposée à l'est, la pergola de l'hôtel de voyageurs Le Pavillon des Fleurs.  
Phot. Denis (reproduction) Pillet  
IVR52\_19984402599X



Façade nord-est de l'hôtel Continental vers 1930.  
Phot. Denis (reproduction) Pillet,  
Autr. Labière  
IVR52\_19984402684X



Façade sud de l'ancien hôtel Atalante dit Armorik Hôtel vue du sud-ouest.  
Phot. Denis (reproduction) Pillet  
IVR52\_19984402561X



Façade ouest de l'Hôtel de Bretagne et de la villa Ker Cérés.  
Phot. Denis (reproduction) Pillet  
IVR52\_19984402640X



Hôtel de voyageurs La Palmeraie, façade avenue des Cormorans.  
Phot. Denis Pillet  
IVR52\_19964401341XA

## Dossiers liés

### Dossier(s) de synthèse :

Présentation de la commune de La Baule-Escoublac (IA44000845) Pays de la Loire, Loire-Atlantique, La Baule-Escoublac

### Édifices repérés et/ou étudiés :

Hôtel de voyageurs Celtic Hôtel actuellement immeuble à logements, 115 avenue du Maréchal-de-Lattre-de-Tassigny, La Baule-Escoublac (IA44000609) Pays de la Loire, Loire-Atlantique, La Baule-Escoublac, lotissement Benoit, 115 avenue du Maréchal-de-Lattre-de-Tassigny

Hôtel de voyageurs des Palmiers actuellement immeuble à logements, 51 avenue Louis-Lajarrige (IA44000608) Pays de la Loire, Loire-Atlantique, La Baule-Escoublac, lotissement La Baule-les-Pins, 51 avenue Louis-Lajarrige

Hôtel de voyageurs des Sylphes actuellement immeuble à logements, 48 avenue Louis-Lajarrige (IA44000607) Pays de la Loire, Loire-Atlantique, La Baule-Escoublac, lotissement La Baule-les-Pins, 48 avenue Louis-Lajarrige  
Hôtel de voyageurs dit Hostellerie du Bois, 65 avenue Louis-Lajarrige (IA44000680) Pays de la Loire, Loire-Atlantique, La Baule-Escoublac, lotissement La Baule-les-Pins, 65 avenue Louis-Lajarrige  
Hôtel de voyageurs dit Hôtel Adriana, 11 boulevard Hennecart (IA44000677) Pays de la Loire, Loire-Atlantique, La Baule-Escoublac, lotissement Hennecart, 11 boulevard Hennecart  
Hôtel de voyageurs dit Hôtel L'Hermitage, 5 esplanade Lucien-Barrière (IA44000600) Pays de la Loire, Loire-Atlantique, La Baule-Escoublac, lotissement Pavie, 5 esplanade Lucien-Barrière  
Hôtel de voyageurs dit Hôtel Majestic, 2 avenue de la Noue (IA44000602) Pays de la Loire, Loire-Atlantique, La Baule-Escoublac, lotissement Pavie, 2 avenue de la Noue  
Hôtel de voyageurs dit Hôtel Mauspha puis Hôtel de la Plage et du Golf actuellement immeuble à logements Résidence du Golfe (IA44000604) Pays de la Loire, Loire-Atlantique, La Baule-Escoublac, lotissement Benoit, 42 esplanade Benoit, 2 avenue de la Plage  
Hôtel de voyageurs dit Hôtel Robert puis Grand Hôtel de la Baule actuellement immeuble à logement Le Panoramique, 19 boulevard du Docteur-René-Dubois (IA44000603) Pays de la Loire, Loire-Atlantique, La Baule-Escoublac, lotissement des Dunes d'Escoublac, 19 boulevard du Docteur-René-Dubois  
Hôtel de voyageurs dit l'Atlantic Hôtel, 5 avenue des Flandres (IA44000660) Pays de la Loire, Loire-Atlantique, La Baule-Escoublac, lotissement La Baule-les-Pins, 5 avenue des Flandres  
Hôtel de voyageurs Hôtel Fleurs de France, puis Splendid Hôtel, puis le Splendid, 11 boulevard Darlu (IA44000842) Pays de la Loire, Loire-Atlantique, La Baule-Escoublac, lotissement Darlu, 11 boulevard Darlu  
Hôtel de voyageurs Impérial Hôtel, puis Grand Hôtel Majestic, puis Squelette Hôtel, puis Bellevue Building, 2 avenue Isabelle (IA44000622) Pays de la Loire, Loire-Atlantique, La Baule-Escoublac, lotissement Pavie, 2 avenue Isabelle  
Hôtel de voyageurs La Maison Normande puis Normandy Hôtel, 36 avenue Louis-Lajarrige (IA44000640) Pays de la Loire, Loire-Atlantique, La Baule-Escoublac, lotissement La Baule-les-Pins, 36 avenue Louis-Lajarrige  
Hôtel de voyageurs le Pavillon Bleu, puis la Toque Blanche, puis le Pavillon Bleu, 33 avenue Louis-Lajarrige (IA44000681) Pays de la Loire, Loire-Atlantique, La Baule-Escoublac, lotissement La Baule-les-Pins, 33 avenue Louis-Lajarrige  
Hôtel de voyageurs les Colombières puis Cécil Hôtel actuellement immeuble à logements, 31 avenue Pierre-Loti (IA44000841) Pays de la Loire, Loire-Atlantique, La Baule-Escoublac, lotissement Pavie, 31 avenue Pierre-Loti  
Hôtel de voyageurs Printania, puis Délice Hôtel puis la Route de la Soie, 19 avenue Marie-Louise (IA44000782) Pays de la Loire, Loire-Atlantique, La Baule-Escoublac, lotissement Pavie, 19 avenue Marie-Louise  
Hôtel de voyageurs Saint-Christophe, 1 avenue des Alcyons (IA44000606) Pays de la Loire, Loire-Atlantique, La Baule-Escoublac, lotissement Darlu, 1 avenue des Alcyons  
Maison dite villa balnéaire Cap d'Ail puis hôtel de voyageurs Flépen, 145 avenue du Maréchal-de-Lattre-de-Tassigny (IA44000675) Pays de la Loire, Loire-Atlantique, La Baule-Escoublac, lotissement Pavie, 145 avenue du Maréchal-de-Lattre-de-Tassigny  
Maison dite villa balnéaire La Garidelle puis hôtel de voyageurs et restaurant le Castel Marie-Louise, 1 avenue Heurteau (IA44000605) Pays de la Loire, Loire-Atlantique, La Baule-Escoublac, lotissement Pavie, 1 avenue Heurteau  
Sanatorium et hôtel de voyageurs dit Hôtel Royal Thalasso, 4 avenue Pierre-Loti (IA44000601) Pays de la Loire, Loire-Atlantique, La Baule-Escoublac, lotissement Pavie, 4 avenue Pierre-Loti

Auteur(s) du dossier : Alain Charles, Ronan Durandière

Copyright(s) : (c) Région Pays de la Loire - Inventaire général



Façade nord-est du Grand Hôtel Continental à droite et du Grand Hôtel de France à gauche vers 1905.

Référence du document reproduit :

- Carte postale. (Collection particulière Falconnet).

IVR52\_19984402683X

Auteur de l'illustration : Denis (reproduction) Pillet

(c) Région Pays de la Loire - Inventaire général ; (c) Collection particulière  
communication libre, reproduction soumise à autorisation



Hôtel de voyageurs, façade nord de l'Hôtel des Pins vers 1920.

Référence du document reproduit :

- Carte postale. (Collection particulière Falconnet).

IVR52\_19984402602X

Auteur de l'illustration : Denis (reproduction) Pillet

Date de prise de vue : 2019

(c) Collection particulière ; (c) Région Pays de la Loire - Inventaire général  
communication libre, reproduction soumise à autorisation

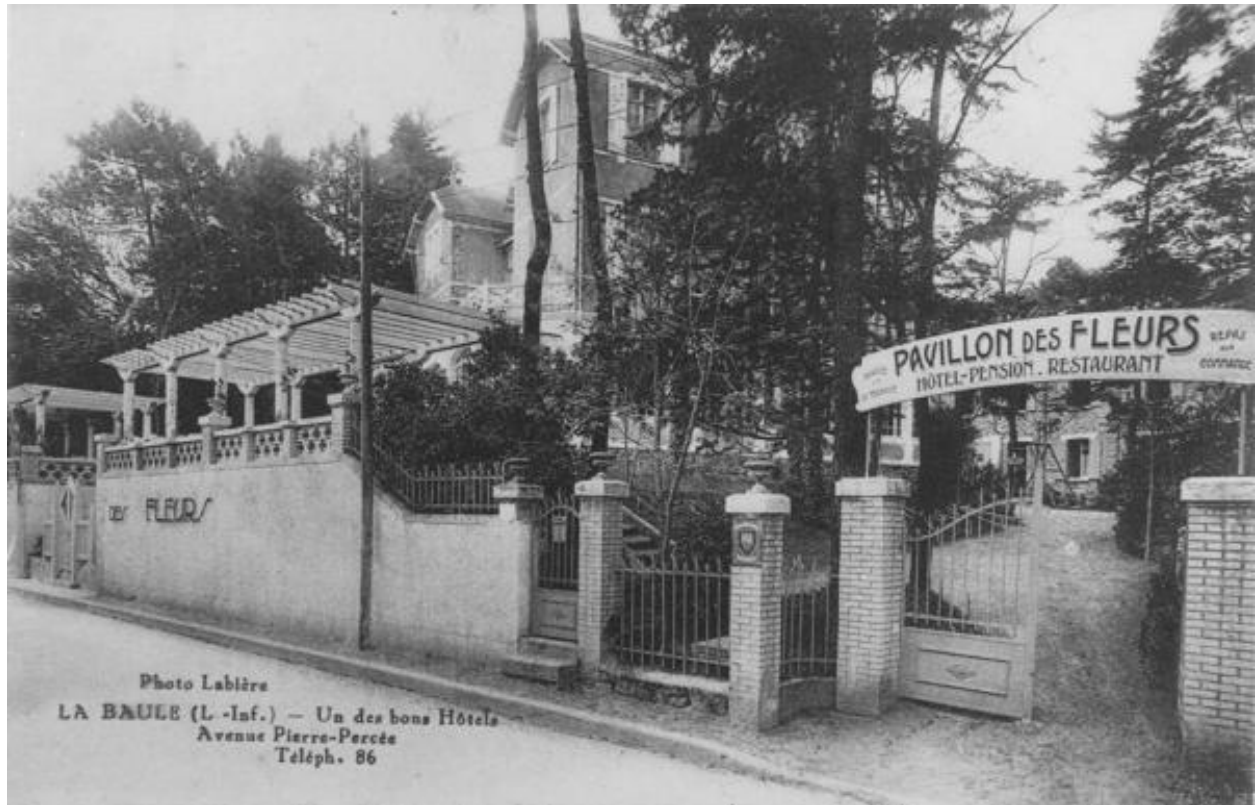

Hôtel de voyageurs Le Pavillon des Fleurs, vue nord vers 1925.

Référence du document reproduit :

- Carte postale. (Collection particulière Falconnet).

IVR52\_19984402601X

Auteur de l'illustration : Denis (reproduction) Pillet

Date de prise de vue : 2019

(c) Collection particulière ; (c) Région Pays de la Loire - Inventaire général  
communication libre, reproduction soumise à autorisation



Exposée à l'est, la pergola de l'hôtel de voyageurs Le Pavillon des Fleurs.

Référence du document reproduit :

- Carte postale. (Collection particulière Falconnet).

IVR52\_19984402599X

Auteur de l'illustration : Denis (reproduction) Pillet

Date de prise de vue : 2019

(c) Collection particulière ; (c) Région Pays de la Loire - Inventaire général  
communication libre, reproduction soumise à autorisation



Façade nord-est de l'hôtel Continental vers 1930.

Référence du document reproduit :

- Carte postale. (Collection particulière Falconnet).

IVR52\_19984402684X

Auteur de l'illustration : Denis (reproduction) Pillet

Auteur du document reproduit : Labière

Date de prise de vue : 2019

(c) Collection particulière ; (c) Région Pays de la Loire - Inventaire général  
communication libre, reproduction soumise à autorisation





Façade sud de l'ancien hôtel Atalante dit Armorik Hôtel vue du sud-ouest.

Référence du document reproduit :

- Carte postale. (Collection particulière Falconnet).

IVR52\_19984402561X

Auteur de l'illustration : Denis (reproduction) Pillet

Date de prise de vue : 2019

(c) Collection particulière ; (c) Région Pays de la Loire - Inventaire général  
communication libre, reproduction soumise à autorisation



Façade ouest de l'Hôtel de Bretagne et de la villa Ker Cérés.

Référence du document reproduit :

- Carte postale. (Collection particulière Falconnet).

IVR52\_19984402640X

Auteur de l'illustration : Denis (reproduction) Pillet

Date de prise de vue : 2019

(c) Collection particulière ; (c) Région Pays de la Loire - Inventaire général  
communication libre, reproduction soumise à autorisation



Hôtel de voyageurs La Palmeraie, façade avenue des Cormorans.

IVR52\_19964401341XA

Auteur de l'illustration : Denis Pillet

Date de prise de vue : 2011

(c) Région Pays de la Loire - Inventaire général  
communication libre, reproduction soumise à autorisation