Pays de la Loire, Mayenne
Laval
6 rue du Docteur-Ferron

# Chapelle Saint-François, 6 rue du Docteur-Ferron, Laval

## Références du dossier

Numéro de dossier : IA53000379
Date de l'enquête initiale : 1982
Date(s) de rédaction : 1996, 2011
Cadre de l'étude : inventaire topographique Laval centre, enquête thématique régionale Auguste Alleaume peintre-verrier
Degré d'étude : étudié

## Désignation

Dénomination : chapelle
Vocable : Saint-François

## Compléments de localisation

Milieu d'implantation : en ville
Références cadastrales : 1973, CE, 95

## Historique

Chapelle néo-romane datant de 1899 et construite sur des plans de l'abbé Deschamps pour un certain Quatrebarbe et "autres membres composant la Société Bon-Secours". Elle servit de lieu de culte à la communauté des petites sœurs de saint François d'Assise qui, à partir de 1893, eut pour supérieure sœur Madeleine-Elisabeth, comtesse de Quadrebarbes. Elle est aujourd'hui désaffectée au culte et abrite depuis 1993 les bureaux du Secours Catholique.

Période(s) principale(s) : 4e quart 19e siècle
Dates : 1899 (daté par travaux historiques)
Auteur(s) de l'oeuvre : Deschamps (?-architecte, attribution par travaux historiques)

## Description

Le gros-œuvre est en moellons enduits, les entourages des ouvertures, la corniche, le bandeau du chevet et une partie des pilastres en pierre de taille de calcaire. L'édifice se compose d'une nef terminée par un chevet en hémicycle voûté en cul-de-four. Malgré son ré-aménagement intérieur, la chapelle a conservé quelques éléments d'origine parmi lesquels des colonnes à chapiteaux corinthiens.

### Eléments descriptifs

Matériau(x) du gros-oeuvre, mise en oeuvre et revêtement : calcaire, moellon, enduit ; calcaire, pierre de taille
Matériau(x) de couverture : ardoise
Plan : plan allongé
Étage(s) ou vaisseau(x) : 1 vaisseau
Type(s) de couverture : toit à longs pans ; toit à deux pans ; pignon découvert ; croupe ronde

## Statut, intérêt et protection

Statut de la propriété : propriété privée

## Illustrations

Pignon sud et façade latérale est : vue d'ensemble.
Phot. Yves Guillotin
IVR52_20135300486NUCA

Elévation latérale ouest : vue d'ensemble.
Phot. François Lasa
IVR52_19825300340V

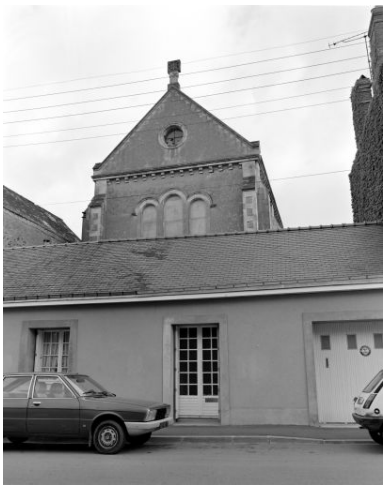

Pignon sud : vue d'ensemble.
Phot. François Lasa
IVR52_19825300225X

Abside : vue d'ensemble.
Phot. François Lasa
IVR52_19825300224X

Pierre tombale (?) : vue d'ensemble.
Phot. Yves Guillotin
IVR52_20135300487NUCA

## Dossiers liés

**Dossiers de synthèse :**
"Auguste Alleaume peintre-verrier" : présentation de l'aire d'étude (IA53004250)
**Oeuvre(s) contenue(s) :**
Ensemble de 5 verrières légendaires : Vie de saint François d'Assise (baies 0, 1, 2, 3 et 4), chapelle Saint-François, Laval (IM53003665) Pays de la Loire, Mayenne, Laval, 6 rue du Docteur-Ferron
Verrière figurée : Sacré-Coeur (baie 201), chapelle Saint-François, Laval (IM53003664) Pays de la Loire, Mayenne, Laval, 6 rue du Docteur-Ferron

Auteur(s) du dossier : Dominique Eraud, Philippe Bohuon, Sylvie Garnavault
Copyright(s) : (c) Région Pays de la Loire - Inventaire général ; (c) Ville de Laval

Pignon sud et façade latérale est : vue d'ensemble.

IVR52_20135300486NUCA
Auteur de l'illustration : Yves Guillotin
Date de prise de vue : 2013
(c) Région Pays de la Loire - Inventaire général
reproduction soumise à autorisation du titulaire des droits d'exploitation

Elévation latérale ouest : vue d'ensemble.

IVR52_19825300340V
Auteur de l'illustration : François Lasa
Date de prise de vue : 1982
(c) Région Pays de la Loire - Inventaire général
reproduction soumise à autorisation du titulaire des droits d'exploitation

Pignon sud : vue d'ensemble.

IVR52_19825300225X
Auteur de l'illustration : François Lasa
Date de prise de vue : 1982
(c) Région Pays de la Loire - Inventaire général
reproduction soumise à autorisation du titulaire des droits d'exploitation

Abside : vue d'ensemble.

IVR52_19825300224X
Auteur de l'illustration : François Lasa
Date de prise de vue : 1982
(c) Région Pays de la Loire - Inventaire général
reproduction soumise à autorisation du titulaire des droits d'exploitation

Pierre tombale (?) : vue d'ensemble.

IVR52_20135300487NUCA
Auteur de l'illustration : Yves Guillotin
Date de prise de vue : 2013
(c) Région Pays de la Loire - Inventaire général
reproduction soumise à autorisation du titulaire des droits d'exploitation