

Pays de la Loire, Mayenne  
Lassay-les-Châteaux  
la Baroche-Gondouin  
9 rue de l' Eglise

## Eglise paroissiale Saint-Laurent de la Baroche-Gondouin

### Références du dossier

Numéro de dossier : IA53004279

Date de l'enquête initiale : 2018

Date(s) de rédaction : 2020

Cadre de l'étude : inventaire topographique Canton de Lassay-les-Châteaux

Degré d'étude : étudié

### Désignation

Dénomination : église paroissiale

Vocable : Saint-Laurent

### Compléments de localisation

anciennement commune de La Baroche-Gondouin

Milieu d'implantation : en village

Références cadastrales : 2020, ZC, 0040

### Historique

L'ancienne église de la Baroche-Gondouin a entièrement disparu lors de sa reconstruction complète dans la seconde moitié du XIXe siècle. Son apparence est néanmoins connue grâce à une description de l'abbé Angot, un dessin réalisé avant sa destruction et la représentation du cadastre ancien. Son plan en croix latine était orienté. Une chapelle était construite au sud de la nef, peut-être celle de sainte Catherine, dont Angot nous rapporte la construction en 1510 par Catherine de la Chapelle. Certaines parties de murs présentaient un appareil en "feuilles de fougères", probables reliquats d'une architecture romane.

Au milieu du XIXe siècle, l'état de dégradation de cet édifice est jugé trop avancé pour que des réparations soient envisagées. Un nouveau plan est dressé par l'architecte François Godin de Lassay en 1868. Un an plus tard, l'adjudication des travaux se fait au bénéfice de l'entrepreneur Pailleux. Le procès-verbal de réception est dressé en 1873. Deux ans plus tard, des malfaçons d'enduits et de mortiers sont néanmoins reprochées à l'entrepreneur par le conseil municipal. Des réparations à la tour sont effectuées en octobre 1879, puis en 1924. Ces dernières sont réalisées par l'architecte lavallois Guinebretière.

Période(s) principale(s) : 3e quart 19e siècle ()

Auteur(s) de l'oeuvre : François Godin (architecte, attribution par source), Léon-Henri Guinebretière (maître d'oeuvre, attribution par source)

### Description

Après sa reconstruction, l'église Saint-Laurent de la Baroche-Gondouin perd son orientation mais gagne de la visibilité au sein du bourg, car dressée le long de l'axe traversant le village du nord au sud. Le cimetière l'entoure encore. Elle est composée d'une nef à vaisseau unique et trois travées, d'un transept saillant, d'une tour-clocher située entre le mur gouttereau occidental de la nef et le transept, ainsi que d'un choeur à pans coupés. Son mur-pignon sud est percé d'un portail en plein cintre à trois voussures et d'une rosace identique à celle de Sainte-Marie-du-Bois.

Les murs sont maçonnés de moellon de grès assisé et équarri d'extraction locale. Seules les maçonneries de la tour sont chaînées de granit gris. L'encadrement des baies et du portail sont de pierre blanche, dans ce dernier cas dans l'expectative

d'une sculpture des chapiteaux qui sont restés épannelés. Les voûtes intérieures sont en brique moulurée, surmontées d'une chape de chaux et de mortier de ciment.

### Eléments descriptifs

Matériau(x) du gros-oeuvre, mise en oeuvre et revêtement : grès, moellon

Matériau(x) de couverture : ardoise

Plan : plan en croix latine

Type(s) de couverture : toit à longs pans

### Statut, intérêt et protection

Statut de la propriété : propriété de la commune

### Références documentaires

#### Documents d'archive

- Archives départementales de la Mayenne ; 138 J 96. Chartrier de Lassay, **testament de Catherine de la Chapelle, 1527.**
- Archives départementales de la Mayenne ; OA 263.  
Dossier église

#### Documents figurés

- **Vue intérieure de la nef de l'ancienne église Saint-Laurent de La Baroche-Gondouin**, photographie.  
(Archives départementales de la Mayenne ; 11 Fi 403).

#### Bibliographie

- ANGOT, Alphonse (abbé). **Dictionnaire historique, topographique et biographique de la Mayenne.** Laval : Goupil, 1902.

### Illustrations

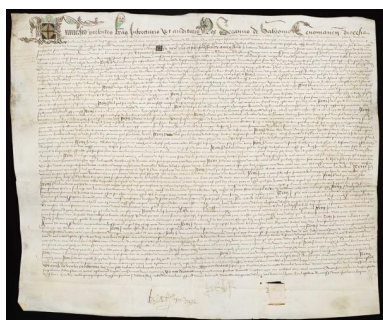

Testament de Catherine de la Chapelle fondant une chapelle dans l'église de la Baroche-Gondouin, 1527.  
Repro. Allison Haugmard  
IVR52\_20225300147NUCA



Testament de Catherine de la Chapelle fondant une chapelle dans l'église de la Baroche-Gondouin, 1527.  
Repro. Allison Haugmard  
IVR52\_20225300148NUCA

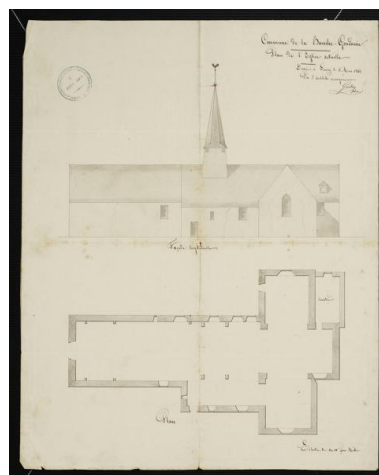

Plan et élévation de l'ancienne église de la Baroche-Gondouin.  
Repro. Morgane Acou-Le Noan  
IVR52\_20205300574NUCA



Nef de l'église de la Baroche-Gondouin avant reconstruction (?).  
Repro. Morgane Acou-Le Noan  
IVR52\_20205300529NUCA



Retable du maître-autel de l'église Saint-Laurent de La Baroche-Gondouin avant reconstruction (?).  
Repro. Morgane Acou-Le Noan  
IVR52\_20205300530NUCA



Vue d'ensemble depuis le sud de l'église Saint-Laurent de la Baroche-Gondouin.  
Phot. Yves Guillotin  
IVR52\_20195300619NUCA



Vue d'ensemble depuis l'est de l'église de la Baroche-Gondouin.  
Phot. Yves Guillotin  
IVR52\_20195300606NUCA



Nef vers le chœur.  
Phot. Yves Guillotin  
IVR52\_20225300045NUCA



Nef, vue vers le chœur.  
Phot. Yves Guillotin  
IVR52\_20225300035NUCA



Choeur, croisée et  
bras droit du transept.  
Phot. Yves Guillotin  
IVR52\_20225300034NUCA



Choeur et bras droit du transept.  
Phot. Yves Guillotin  
IVR52\_20225300036NUCA



Choeur vers la nef.  
Phot. Yves Guillotin  
IVR52\_20225300043NUCA



Vue depuis le choeur vers la  
chapelle située entre celui-  
ci et le bras droit du transept.  
Phot. Yves Guillotin  
IVR52\_20225300044NUCA



Chapiteau armorié de la chapelle  
flanquant le choeur au sud.  
Phot. Yves Guillotin  
IVR52\_20225300038NUCA



Chapiteau armorié de la chapelle  
flanquant le choeur au sud.  
Phot. Yves Guillotin  
IVR52\_20225300041NUCA



Chapiteau armorié de la chapelle  
flanquant le choeur au sud.  
Phot. Yves Guillotin  
IVR52\_20225300037NUCA



Chapiteau armorié de la chapelle  
flanquant le choeur au sud.  
Phot. Yves Guillotin  
IVR52\_20225300039NUCA



Chapiteau armorié de la chapelle  
flanquant le choeur au sud.  
Phot. Yves Guillotin  
IVR52\_20225300040NUCA

## Dossiers liés

### Dossiers de synthèse :

Architecture religieuse de l'ancien canton de Lassay-les-Châteaux (IA53004288)

### Oeuvre(s) contenue(s) :

**Oeuvre(s) en rapport :**

Bourg de la Baroche-Gondouin (IA53004309) Pays de la Loire, Mayenne, Lassay-les-Châteaux, la Baroche-Gondouin,

Auteur(s) du dossier : Marion Seure

Copyright(s) : (c) Région Pays de la Loire - Inventaire général



Testament de Catherine de la Chapelle fondant une chapelle dans l'église de la Baroche-Gondouin, 1527.

Référence du document reproduit :

- Archives départementales de la Mayenne ; 138 J 96. Chartrier de Lassay, **testament de Catherine de la Chapelle, 1527.**

IVR52\_20225300147NUCA

Auteur de l'illustration (reproduction) : Allison Haugmard

Date de prise de vue : 2021

(c) Archives départementales de la Mayenne  
communication libre, reproduction soumise à autorisation



Testament de Catherine de la Chapelle fondant une chapelle dans l'église de la Baroche-Gondouin, 1527.

Référence du document reproduit :

- Archives départementales de la Mayenne ; 138 J 96. Chartrier de Lassay, **testament de Catherine de la Chapelle, 1527.**

IVR52\_20225300148NUCA

Auteur de l'illustration (reproduction) : Allison Haugmard

Date de prise de vue : 2021

(c) Archives départementales de la Mayenne  
communication libre, reproduction soumise à autorisation

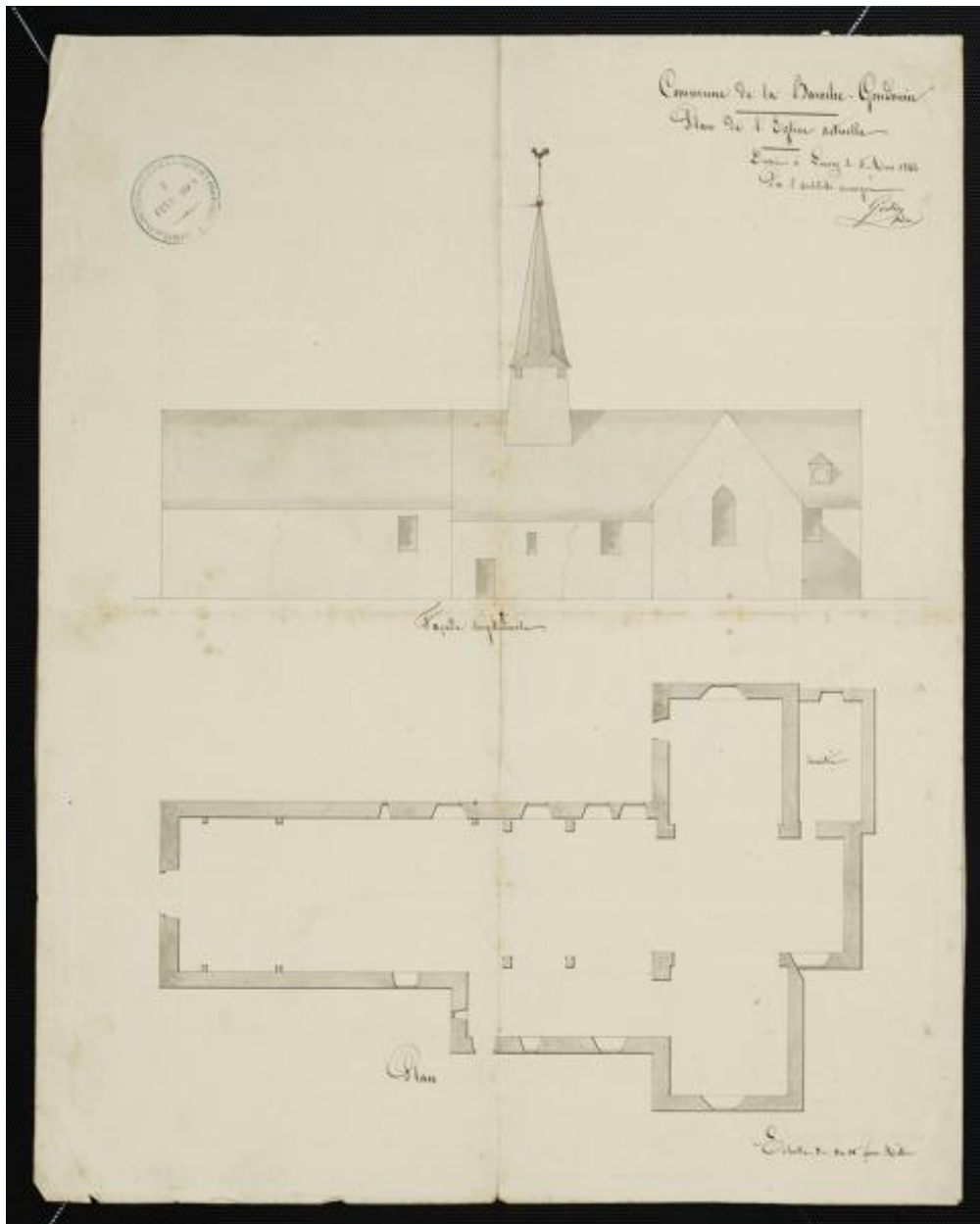

Plan et élévation de l'ancienne église de la Baroche-Gondouin.

Référence du document reproduit :

- Archives départementales de la Mayenne ; OA 263.

IVR52\_20205300574NUCA

Auteur de l'illustration (reproduction) : Morgane Acou-Le Noan

Date de prise de vue : 2011

(c) Archives départementales de la Mayenne  
communication libre, reproduction soumise à autorisation



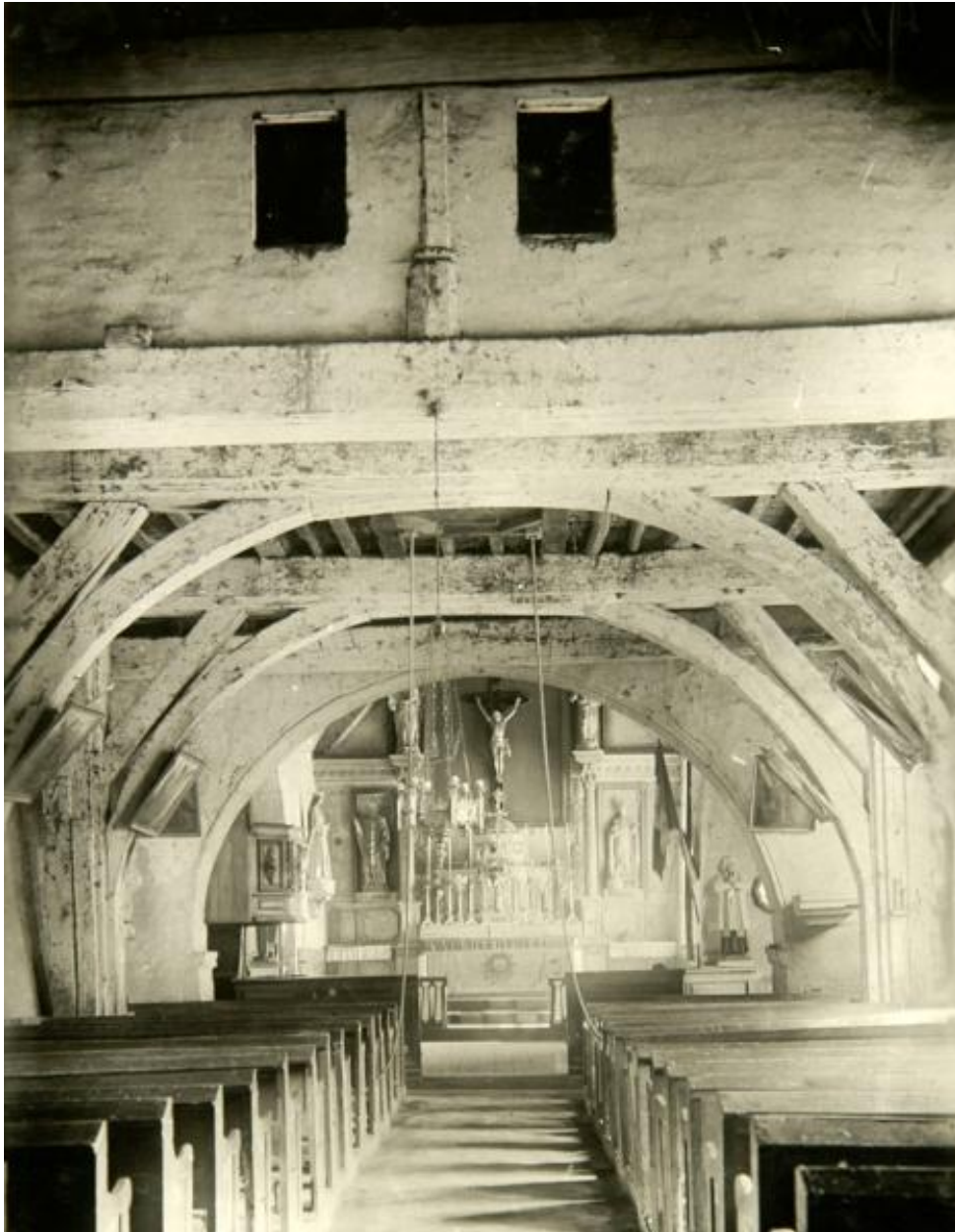

Nef de l'église de la Baroche-Gondouin avant reconstruction (?).

Référence du document reproduit :

- **Vue intérieure de la nef de l'ancienne église Saint-Laurent de La Baroche-Gondouin**, photographie. (Archives départementales de la Mayenne ; 11 Fi 403).

IVR52\_20205300529NUCA

Auteur de l'illustration (reproduction) : Morgane Acou-Le Noan

Date de prise de vue : 2007

(c) Archives départementales de la Mayenne  
communication libre, reproduction soumise à autorisation



Retable du maître-autel de l'église Saint-Laurent de La Baroche-Gondouin avant reconstruction (?).

Référence du document reproduit :

- **Retable du maître-autel de l'ancienne église Saint-Laurent de La Baroche-Gondouin**, photographie. (Archives départementales de la Mayenne ; 11 Fi 404).

IVR52\_20205300530NUCA

Auteur de l'illustration (reproduction) : Morgane Acou-Le Noan

Date de prise de vue : 2007

(c) Archives départementales de la Mayenne  
communication libre, reproduction soumise à autorisation



Vue d'ensemble depuis le sud de l'église Saint-Laurent de la Baroche-Gondouin.

IVR52\_20195300619NUCA

Auteur de l'illustration : Yves Guillotin

Date de prise de vue : 2019

(c) Région Pays de la Loire - Inventaire général  
communication libre, reproduction soumise à autorisation



Vue d'ensemble depuis l'est de l'église de la Baroche-Gondouin.

IVR52\_20195300606NUCA

Auteur de l'illustration : Yves Guillotin

Date de prise de vue : 2019

(c) Région Pays de la Loire - Inventaire général  
communication libre, reproduction soumise à autorisation



Nef vers le choeur.

IVR52\_20225300045NUCA

Auteur de l'illustration : Yves Guillotin

Date de prise de vue : 2022

(c) Région Pays de la Loire - Inventaire général  
communication libre, reproduction soumise à autorisation



Nef, vue vers le chœur.

IVR52\_20225300035NUCA

Auteur de l'illustration : Yves Guillotin

Date de prise de vue : 2022

(c) Région Pays de la Loire - Inventaire général  
communication libre, reproduction soumise à autorisation



Choeur, croisée et bras droit du transept.

IVR52\_20225300034NUCA

Auteur de l'illustration : Yves Guillotin

Date de prise de vue : 2022

(c) Région Pays de la Loire - Inventaire général  
communication libre, reproduction soumise à autorisation



Choeur et bras droit du transept.

IVR52\_20225300036NUCA

Auteur de l'illustration : Yves Guillotin

Date de prise de vue : 2022

(c) Région Pays de la Loire - Inventaire général  
communication libre, reproduction soumise à autorisation





Choeur vers la nef.

IVR52\_20225300043NUCA

Auteur de l'illustration : Yves Guillotin

Date de prise de vue : 2022

(c) Région Pays de la Loire - Inventaire général  
communication libre, reproduction soumise à autorisation



Vue depuis le chœur vers la chapelle située entre celui-ci et le bras droit du transept.

IVR52\_20225300044NUCA

Auteur de l'illustration : Yves Guillotin

Date de prise de vue : 2022

(c) Région Pays de la Loire - Inventaire général  
communication libre, reproduction soumise à autorisation



Chapiteau armorié de la chapelle flanquant le chœur au sud.

IVR52\_20225300038NUCA

Auteur de l'illustration : Yves Guillotin

Date de prise de vue : 2022

(c) Région Pays de la Loire - Inventaire général  
communication libre, reproduction soumise à autorisation



Chapiteau armorié de la chapelle flanquant le choeur au sud.

IVR52\_20225300041NUCA

Auteur de l'illustration : Yves Guillotin

Date de prise de vue : 2022

(c) Région Pays de la Loire - Inventaire général  
communication libre, reproduction soumise à autorisation



Chapiteau armorié de la chapelle flanquant le choeur au sud.

IVR52\_20225300037NUCA

Auteur de l'illustration : Yves Guillotin

Date de prise de vue : 2022

(c) Région Pays de la Loire - Inventaire général  
communication libre, reproduction soumise à autorisation



Chapiteau armorié de la chapelle flanquant le choeur au sud.

IVR52\_20225300039NUCA

Auteur de l'illustration : Yves Guillotin

Date de prise de vue : 2022

(c) Région Pays de la Loire - Inventaire général  
communication libre, reproduction soumise à autorisation



Chapiteau armorié de la chapelle flanquant le choeur au sud.

IVR52\_20225300040NUCA

Auteur de l'illustration : Yves Guillotin

Date de prise de vue : 2022

(c) Région Pays de la Loire - Inventaire général  
communication libre, reproduction soumise à autorisation