

Pays de la Loire, Mayenne
Laval
Cumont

Moulin de la Tombe, puis usine de taille de marbre dite scierie de marbre de Cumont, actuellement usine Rocamat de taille de marbre et de granite

Références du dossier

Numéro de dossier : IA53000519
Date de l'enquête initiale : 2001
Date(s) de rédaction : 2002, 2011
Cadre de l'étude : enquête thématique départementale rivière Mayenne
Degré d'étude : étudié

Désignation

Dénomination : moulin, usine de taille de matériaux de construction
Précision sur la dénomination : usine de taille de marbre et de granite
Appellation : moulin de la Tombe, scierie de marbre de Cumont, usine Rocamat

Compléments de localisation

Milieu d'implantation : isolé
Réseau hydrographique : la Mayenne
Références cadastrales : 1808, B, 241, 670, 671, 674 à 676. (B1 233, B2 397, 398, 401 à 403). Commune d'Avénières, rattachée à Laval. ; 1982, BR, 107 à 111, 114, 163, 164

Historique

Le moulin à farine situé sur la rive gauche de la Mayenne à Cumont a fait place avant le début du XIXe siècle à une scierie de marbre fonctionnant grâce à l'énergie hydraulique. Le plan de la chaussée de 1829 indique qu'à cette date cette usine, dite de la Tombe, dispose d'une roue entraînant quatre châssis à scier le marbre. La construction d'un nouveau barrage, doté d'une écluse, entraîne sa démolition, puis sa reconstruction vers 1868. En 1877, les propriétaires, messieurs Folliot père et fils, sont autorisés à remplacer les deux roues par une turbine construite par la maison Brault de Chartres, selon le système Fontaine. Un bac est établi en 1883 pour relier l'usine à un atelier établi sur la rive droite en amont de la maison éclusière. En 1894, M. Folliot obtient l'autorisation de construire un deuxième coursier destiné à l'alimentation d'une deuxième turbine. L'usine est toujours en activité mais n'emploie plus l'énergie hydraulique. La plupart des bâtiments du XIXe siècle ont été détruits, en particulier le moulin à scier le marbre, dont ne subsistent que le soubassement et les coursiers. La construction située en aval du moulin, perpendiculairement à la rivière, qui devait abriter une machine à vapeur (comme en témoigne la présence d'une cheminée sur les cartes postales anciennes), est conservée mais a été profondément remaniée.
Période(s) principale(s) : 3e quart 19e siècle, 20e siècle

Description

Éléments descriptifs

Matériau(x) de couverture : ardoise, tôle nervurée
Étage(s) ou vaisseau(x) : en rez-de-chaussée
Type(s) de couverture : toit à longs pans, pignon couvert ; appentis
Énergies : énergie hydraulique ; énergie thermique

Typologies et état de conservation

Typologies : moulin de rive

État de conservation : remanié

Statut, intérêt et protection

Statut de la propriété : propriété privée

Références documentaires

Documents d'archive

- Archives départementales de la Mayenne ; S 539. **Scierie de marbre de Cumont, à Laval. Installation d'une turbine, 1877. Établissement d'un bac, 1883. Installation d'une seconde turbine, 1894.**
- Archives départementales de la Mayenne ; S 540. **Scierie de marbre de Cumont, à Laval. Remplacement de deux annexes en pan de bois par des constructions en pierre, 1831.**

Documents figurés

- **Plans des 26 chaussées ou barrages situés dans la partie navigable de la rivière Mayenne** / dessinés par L.-X. Deslandes de Lancelot. 1828. Album de 26 dess. : encre et aquarelle. (Archives départementales de la Mayenne ; S 466).
- **Environs de Laval (Mayenne). Marbreries de Cumont.** [s.l.] : [s.n.], 1er quart 20e siècle. 1 impr.photoméc. ; carte postale, (105). (Collection particulière).
- **Marbrerie et écluse de Cumont près Laval (Mayenne).** Laval : Hamel-Jallier, 1er quart 20e siècle. 1 impr. photoméc. carte postale ; Collection des sites pittoresques de la Mayenne. (Service des musées de Laval).
- **Vallée de Cumont, près Laval (Mayenne).** Laval : Hamel-Jallier, 1er quart 20e siècle. 1 impr. photoméc. ; carte postale ; Collection des sites pittoresques de la Mayenne. (Service des musées de Laval).
- **Marbrerie de St Pierre, près Laval** / Laval : Hamel-Jallier et Cie, 1905. 1 impr. photoméc. (carte postale : n. et b.). (Club cartophile de Laval et de la Mayenne).
- **Laval - La cour de la Marbrerie Cumont** / Laval : J. Sorel, 1905-1925. 1 impr. photoméc. (carte postale : n. et b.). (Club cartophile de Laval et de la Mayenne).
- **Laval - Avesnières (Mayenne) - Vue générale de la Marbrerie au bord de la Mayenne** / Laval : J. Sorel, 1905-1925. 1 impr. photoméc. (carte postale : n. et b.). (Club cartophile de Laval et de la Mayenne).
- **[Vue du ciel de la Marbrerie de Cumont à Laval]** / Laval : Gaby, [194. ?]. 1 impr. photoméc. (carte postale : n. et b.). (Club cartophile de Laval et de la Mayenne).

Bibliographie

- ANGOT, Alphonse-Victor (abbé), GAUGAIN, Ferdinand (abbé). **Dictionnaire historique, topographique et biographique de la Mayenne.** Laval : A. Goupil, 4 vol., 1900-1910. t. 1, p. 849

Illustrations

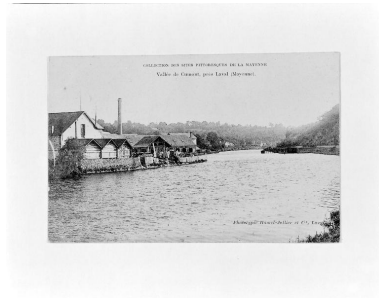

L'usine et le site d'écluse vus d'amont depuis la rive droite.
Autr. Désiré et Henriette Hamel-Jallier, Repro. François Lasa
IVR52_20025300041X

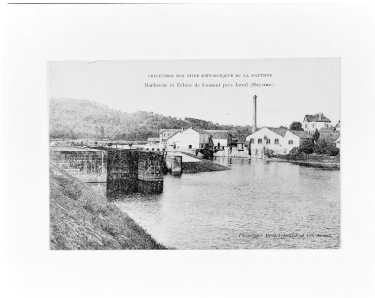

L'usine et le site d'écluse vus d'aval depuis la rive droite.
Autr. Désiré et Henriette Hamel-Jallier, Repro. François Lasa
IVR52_20025300040X



Vue d'ensemble de l'usine depuis la rive droite.
Repro. François Lasa
IVR52_20025300800X



Vue d'ensemble de l'usine depuis la rive droite.
Phot. Hamel-Jallier et Cie,
Phot. Pierre-Bernard Fourny
IVR52_20235300087NUCA



Vue d'ensemble de la cour de l'usine au début du XXe siècle.
Phot. Pierre-Bernard Fourny
IVR52_20235300085NUCA



L'usine et la maison patronale vues du ciel. Le bac permettant aux ouvriers de traverser la Mayenne est visible à gauche de la carte postale.
Repro. Pierre-Bernard Fourny
IVR52_20235300084NUCA

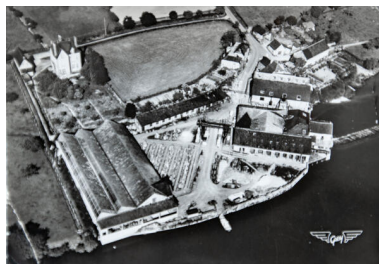

L'usine vue du ciel entre 1934 et 1945.
Repro. Pierre-Bernard Fourny
IVR52_20235300093NUCA



Vue d'ensemble de l'usine depuis la rive droite. Au premier plan, le soubassement du moulin à scier le marbre, détruit.
Phot. François Lasa
IVR52_20015300479X

Dossiers liés

Est partie constituante de : Logement patronal (IA53004556) Pays de la Loire, Mayenne, Laval, Cumont

Dossiers de synthèse :

Les moulins, les minoteries et les usines de l'aire d'étude "Rivière Mayenne" (IA53000590)

Oeuvre(s) contenue(s) :

Auteur(s) du dossier : Nicolas Foisneau, Sylvie Garnavault

Copyright(s) : (c) Région Pays de la Loire - Inventaire général ; (c) Conseil départemental de la Mayenne



L'usine et le site d'écluse vus d'amont depuis la rive droite.

Référence du document reproduit :

- **Vallée de Cumont, près Laval (Mayenne)**. Laval : Hamel-Jallier, 1er quart 20e siècle. 1 impr. photoméc. ; carte postale ; Collection des sites pittoresques de la Mayenne. (Service des musées de Laval).

IVR52_20025300041X

Auteur de l'illustration (reproduction) : François Lasa

Auteur du document reproduit : Désiré et Henriette Hamel-Jallier

Date de prise de vue : 2002

(c) Ville de Laval ; (c) Editions Hamel-Jallier ; (c) Région Pays de la Loire - Inventaire général communication libre, reproduction soumise à autorisation



L'usine et le site d'écluse vus d'aval depuis la rive droite.

Référence du document reproduit :

- **Marbrerie et écluse de Cumont près Laval (Mayenne)**. Laval : Hamel-Jallier, 1er quart 20e siècle. 1 impr. photoméc. carte postale ; Collection des sites pittoresques de la Mayenne. (Service des musées de Laval).

IVR52_20025300040X

Auteur de l'illustration (reproduction) : François Lasa

Auteur du document reproduit : Désiré et Henriette Hamel-Jallier

Date de prise de vue : 2002

(c) Ville de Laval ; (c) Editions Hamel-Jallier ; (c) Région Pays de la Loire - Inventaire général communication libre, reproduction soumise à autorisation

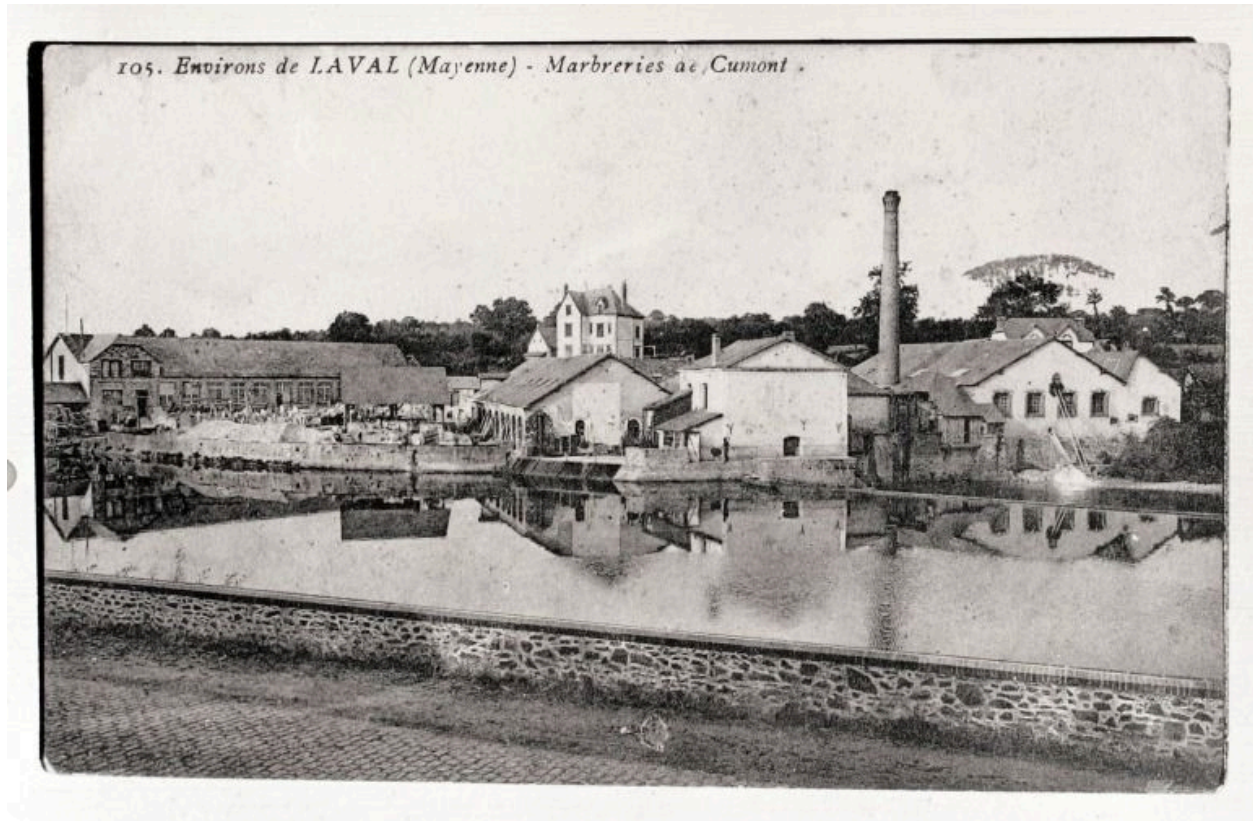

Vue d'ensemble de l'usine depuis la rive droite.

Référence du document reproduit :

- **Environs de Laval (Mayenne). Marbreries de Cumont.** [s.l.] : [s.n.], 1er quart 20e siècle. 1 impr.photoméc. ; carte postale, (105). (Collection particulière).

IVR52_20025300800X

Auteur de l'illustration (reproduction) : François Lasa

Date de prise de vue : 2002

(c) Collection particulière ; (c) Région Pays de la Loire - Inventaire général
communication libre, reproduction soumise à autorisation



Vue d'ensemble de l'usine depuis la rive droite.

Référence du document reproduit :

- **Marbrerie de St Pierre, près Laval** / Laval : Hamel-Jallier et Cie, 1905. 1 impr. photoméc. (carte postale : n. et b.). (Club cartophile de Laval et de la Mayenne).

IVR52_20235300087NUCA

Auteur de l'illustration : Hamel-Jallier et Cie, Auteur de l'illustration : Pierre-Bernard Fourny

Date de prise de vue : 2023

(c) Région Pays de la Loire - Inventaire général ; (c) Club cartophile de Laval et de la Mayenne
communication libre, reproduction soumise à autorisation



Vue d'ensemble de la cour de l'usine au début du XXe siècle.

Référence du document reproduit :

- **Laval - La cour de la Marbrerie Cumont** / Laval : J. Sorel, 1905-1925. 1 impr. photoméc. (carte postale : n. et b.). (Club cartophile de Laval et de la Mayenne).

IVR52_20235300085NUCA

Auteur de l'illustration : Pierre-Bernard Fourny

Date de prise de vue : 2023

(c) Région Pays de la Loire - Inventaire général ; (c) Club cartophile de Laval et de la Mayenne
communication libre, reproduction soumise à autorisation



L'usine et la maison patronale vues du ciel. Le bac permettant aux ouvriers de traverser la Mayenne est visible à gauche de la carte postale.

Référence du document reproduit :

- **Laval - Avesnières (Mayenne) - Vue générale de la Marbrerie au bord de la Mayenne** / Laval : J. Sorel, 1905-1925. 1 impr. photomé. (carte postale : n. et b.). (Club cartophile de Laval et de la Mayenne).

IVR52_20235300084NUCA

Auteur de l'illustration (reproduction) : Pierre-Bernard Fourny

Date de prise de vue : 2023

(c) Région Pays de la Loire - Inventaire général ; (c) Club cartophile de Laval et de la Mayenne
communication libre, reproduction soumise à autorisation

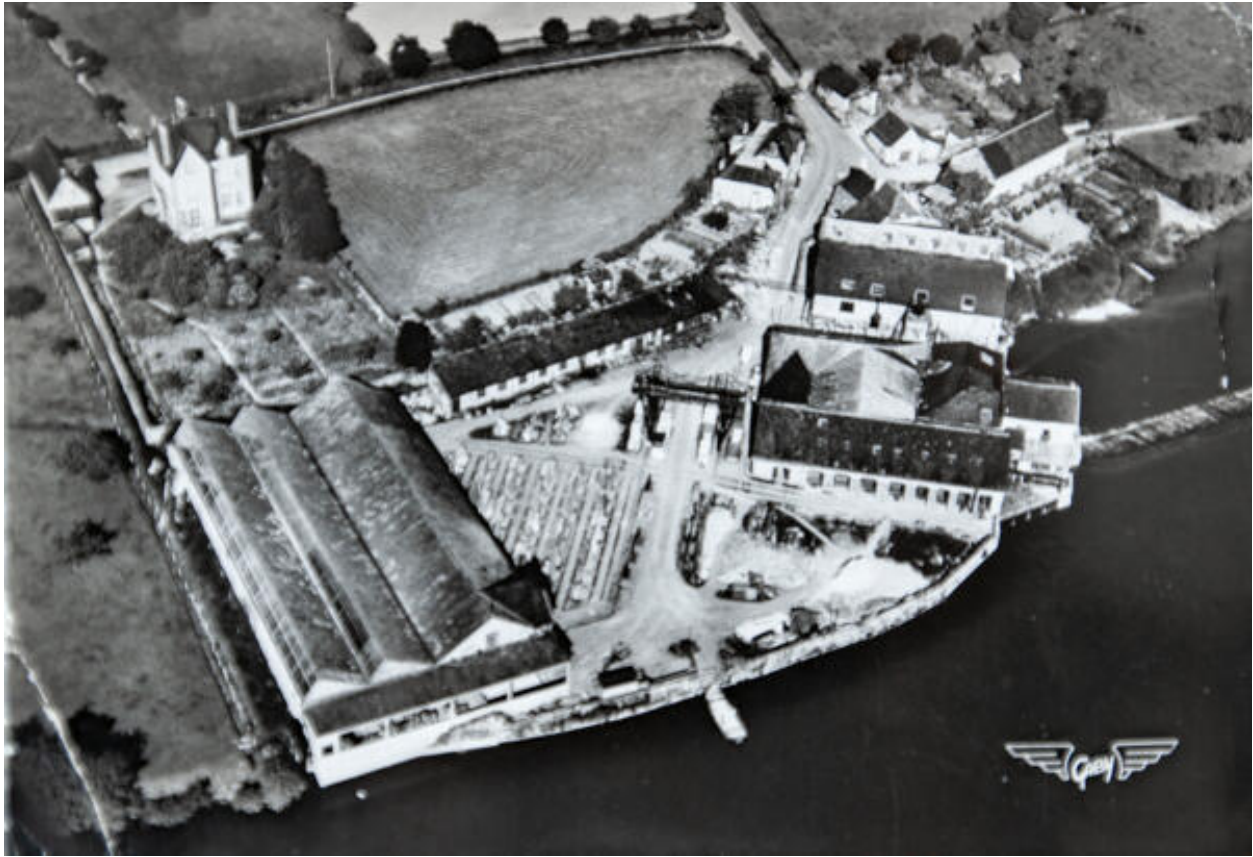

L'usine vue du ciel entre 1934 et 1945.

Référence du document reproduit :

- **[Vue du ciel de la Marbrerie de Cumont à Laval]** / Laval : Gaby, [194. ?]. 1 impr. photoméc. (carte postale : n. et b.). (Club cartophile de Laval et de la Mayenne).

IVR52_20235300093NUCA

Auteur de l'illustration (reproduction) : Pierre-Bernard Fourny

Date de prise de vue : 2023

(c) Région Pays de la Loire - Inventaire général ; (c) Club cartophile de Laval et de la Mayenne
communication libre, reproduction soumise à autorisation



Vue d'ensemble de l'usine depuis la rive droite. Au premier plan, le soubassement du moulin à scier le marbre, détruit.

IVR52_20015300479X

Auteur de l'illustration : François Lasa

Date de prise de vue : 2001

(c) Région Pays de la Loire - Inventaire général
communication libre, reproduction soumise à autorisation