Pays de la Loire, Sarthe
Pruillé-l'Éguillé
2 rue Émile-Ballion

Maison dite le Pilier Vert, puis auberge du Soleil d'Or, actuellement logement et boutique, 2 rue Émile-Ballion

Références du dossier

Numéro de dossier : IA72001409
Date de l'enquête initiale : 2011
Date(s) de rédaction : 2011
Cadre de l'étude : inventaire topographique Forêt de Bercé
Degré d'étude : étudié

Désignation

Dénomination : maison
Appellation : le Pilier Vert, le Soleil d'Or
Destinations successives : auberge, logement et boutique

Compléments de localisation

Milieu d'implantation : en village
Références cadastrales : 1834, B1, 189 ; 1987, B1, 160

Historique

La maison dite le Pilier Vert date du XVIe siècle. Au milieu du XIXe siècle, elle était une auberge, à l'enseigne du Soleil d'Or. Au début du XXe, le propriétaire aménage un nouvel escalier et revoit les percements et la distribution intérieure. En 2005, la maison du Pilier Vert est acquise par la municipalité de Pruillé-l'Eguillé, qui la restaure. A l'étage, sur une partie du mur gouterreau est, un vestige de pan de bois en grille a été mis au jour.

Période(s) principale(s) : 16e siècle

Description

La maison du Pilier Vert est une maison d'angle, proche de l'église. Elle présente le mur gouttereau est sur la rue Emile-Ballion (qui mène à Jupilles) et le mur-pignon nord sur la rue du Cœur-Navré. La maison est en moellons de silex et de calcaire enduits. Les chaînages sont en pierre de taille calcaire, sauf à l'angle nord-est, où les pierres sont en grès roussard. Du pan de bois subsiste en façade sur rue, à l'étage, côté ouest. Un coyau sur deux est à queue de renard : l'autre coyau peut avoir été ajouté lors du changement de matériau pour la toiture (passage du bardeau à l'ardoise). Les pignons étaient découverts. Ni la distribution intérieure, ni l'escalier montant à l'étage depuis le rez-de-chaussée, ne sont d'origine. L'accès au comble à partir de l'étage, via un escalier tournant en charpente, indique que l'escalier d'origine pouvait se trouver du côté du mur-pignon sud. Au rez-de-chaussée et à l'étage, les deux cheminées monumentales ont été restaurées. A l'étage, le linteau de bois de la cheminée et la grosse poutre sont moulurés. Dans le comble, la charpente est à chevrons portant fermes, avec contreventements.

Eléments descriptifs

Matériau(x) du gros-oeuvre, mise en oeuvre et revêtement : calcaire ; grès ; silex ; enduit ; essentage de bardeaux ; pan de bois ; moellon ; pierre de taille
Matériau(x) de couverture : ardoise
Étage(s) ou vaisseau(x) : 1 étage carré
Type(s) de couverture : toit à longs pans

Escaliers : escalier dans-œuvre : escalier tournant, en charpente

Typologies et état de conservation

Typologies : Etage, 1 pièce à feu par niveau. Sans corridor.
État de conservation : restauré, remanié, bon état

Statut, intérêt et protection

Statut de la propriété : propriété de la commune

Références documentaires

Périodiques

- ROCHERON, Alain. **Le Pilier Vert. A Pruillé-l'Eguillé une demeure du 16e**, dans *Au Fil du Temps*, 30 juin 2005, n° 28.
  p. 7 et 8

Illustrations

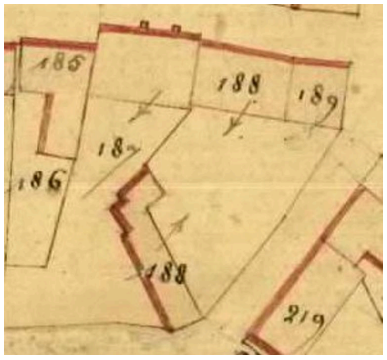

Extrait du plan cadastral de 1834. Autr. Coisnon, Phot. Yves (reproduction) Guillotin IVR52_20117201603NUCA

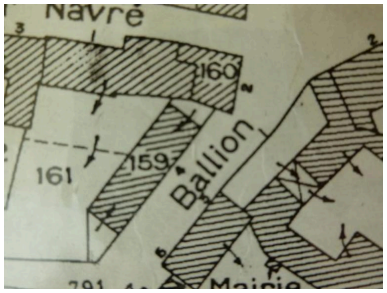

Extrait du plan cadastral de 1987. Phot. Yves (reproduction) Guillotin IVR52_20117201634NUCA

Maison du Pilier Vert : façade sur rue. Phot. Yves Guillotin IVR52_20117201215NUCA

Maison du Pilier Vert : mur-pignon sud. Phot. Yves Guillotin IVR52_20117200234NUCA

Maison du Pilier Vert : mur-pignon nord. Phot. Yves Guillotin IVR52_20117201241NUCA

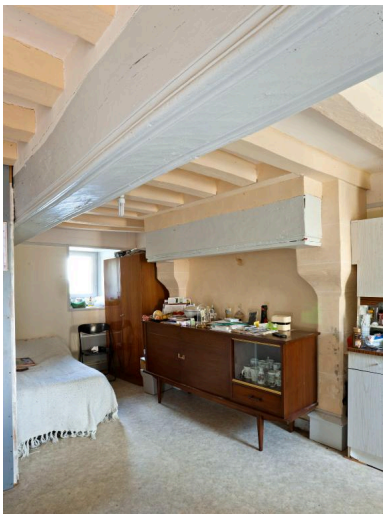

Maison du Pilier Vert, étage : cheminée à corbeaux en pointe de diamant. Phot. Yves Guillotin IVR52_20117200240NUCA

Maison du Pilier Vert, étage : poteau de bois dans la maçonnerie et poutre moulurée (détail).
Phot. Yves Guillotin
IVR52_20117200239NUCA

Maison du Pilier Vert, comble : charpente.
Phot. Yves Guillotin
IVR52_20117200241NUCA

Dossiers liés

Dossiers de synthèse :
Le bourg de Pruillé-l'Éguillé (IA72001398) Pays de la Loire, Sarthe, Pruillé-l'Éguillé, Village
Pruillé-l'Éguillé : présentation de la commune (IA72001397) Pays de la Loire, Sarthe, Pruillé-l'Éguillé
Les maisons de la commune de Pruillé-l'Éguillé (IA72001399) Pays de la Loire, Sarthe, Pruillé-l'Éguillé
Oeuvre(s) contenue(s) :

Auteur(s) du dossier : Stéphanie Aquilon
Copyright(s) : (c) Région Pays de la Loire - Inventaire général ; (c) Syndicat de Pays de la Vallée du Loir

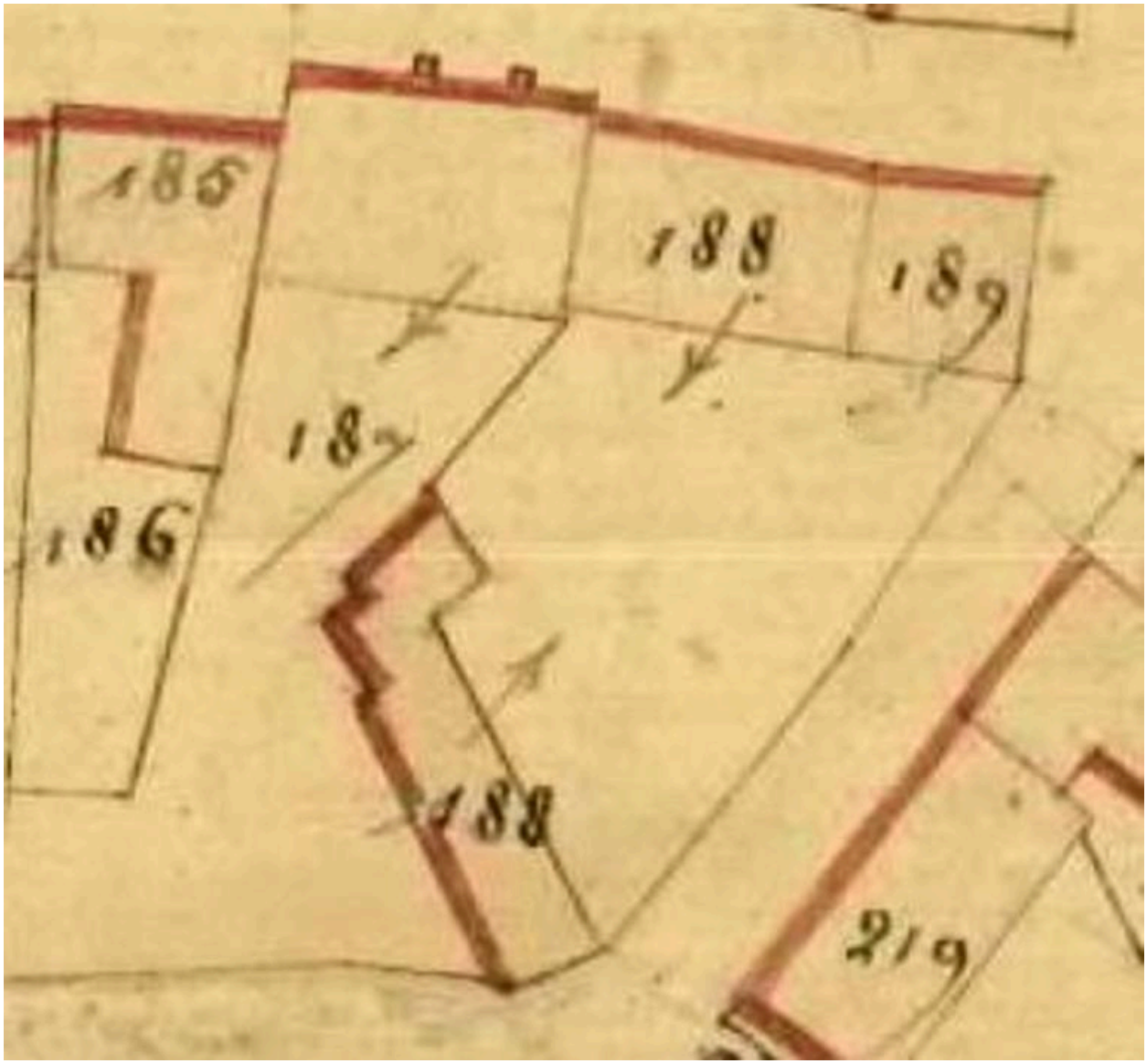

Extrait du plan cadastral de 1834.

Référence du document reproduit :

- Extrait du plan cadastral parcellaire de la commune de Pruillé-l'Eguillé, 1834, section B1, éch. 1/2500e. (Archives départementales de la Sarthe ; PC 252/8).

IVR52_20117201603NUCA
Auteur de l'illustration : Yves (reproduction) Guillotin
Auteur du document reproduit : Coisnon
Échelle : 1:2500e
(c) Région Pays de la Loire - Inventaire général ; (c) Conseil général de la Sarthe
reproduction soumise à autorisation du titulaire des droits d'exploitation

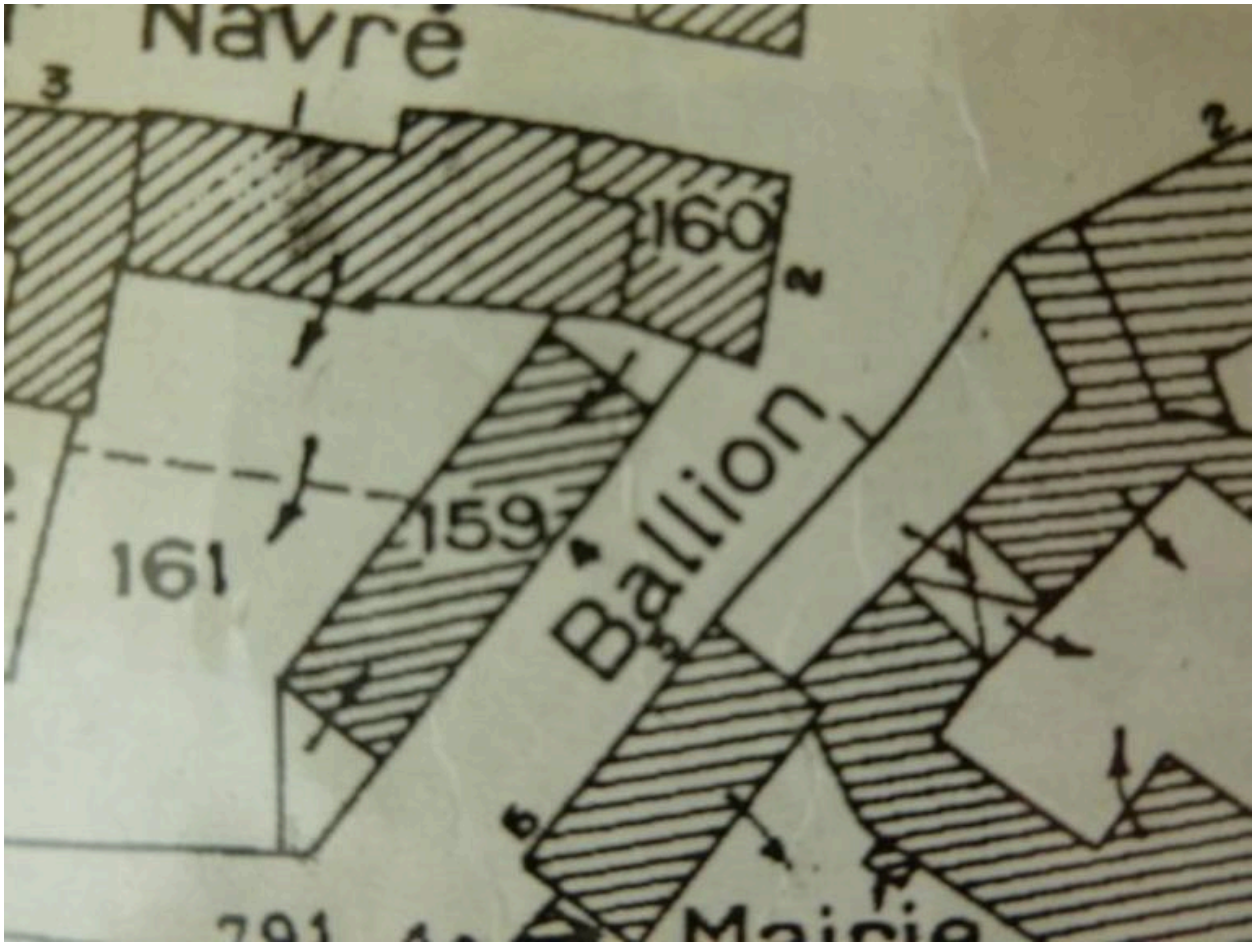

Extrait du plan cadastral de 1987.

Référence du document reproduit :

- Extrait du plan cadastral de 1987, section B1, éch. 1/2500e. (Mairie de Pruillé-l'Eguillé).

IVR52_20117201634NUCA
Auteur de l'illustration : Yves (reproduction) Guillotin
(c) Région Pays de la Loire - Inventaire général ; (c) Conseil général de la Sarthe
reproduction soumise à autorisation du titulaire des droits d'exploitation

Maison du Pilier Vert : façade sur rue.

IVR52_20117201215NUCA
Auteur de l'illustration : Yves Guillotin
(c) Région Pays de la Loire - Inventaire général ; (c) Syndicat de Pays de la Vallée du Loir
reproduction soumise à autorisation du titulaire des droits d'exploitation

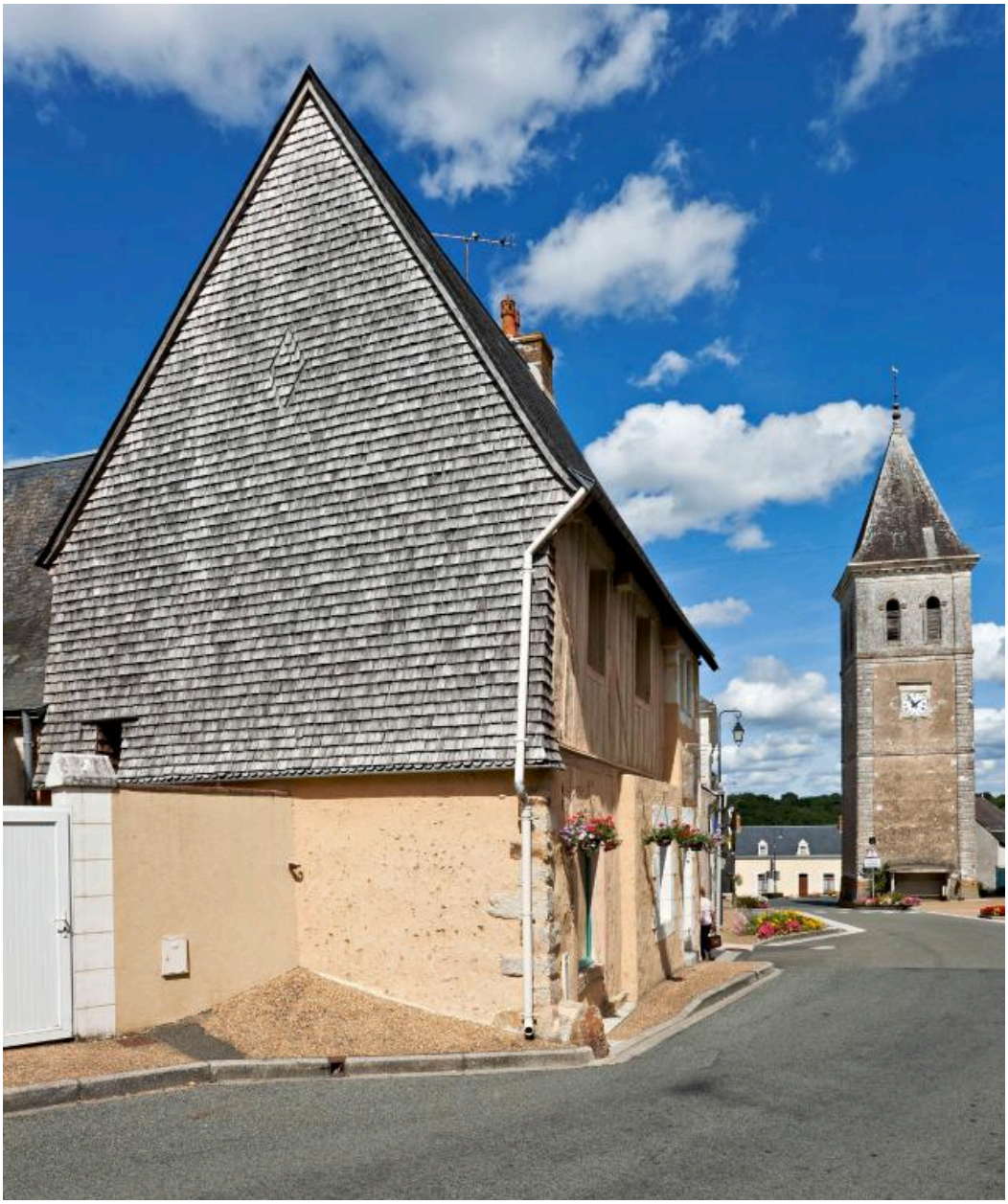

Maison du Pilier Vert : mur-pignon sud.

IVR52_20117200234NUCA
Auteur de l'illustration : Yves Guillotin
(c) Région Pays de la Loire - Inventaire général ; (c) Syndicat de Pays de la Vallée du Loir
reproduction soumise à autorisation du titulaire des droits d'exploitation

Maison du Pilier Vert : mur-pignon nord.

IVR52_20117201241NUCA
Auteur de l'illustration : Yves Guillotin
(c) Région Pays de la Loire - Inventaire général ; (c) Syndicat de Pays de la Vallée du Loir
reproduction soumise à autorisation du titulaire des droits d'exploitation

Maison du Pilier Vert, étage : cheminée à corbeaux en pointe de diamant.

IVR52_20117200240NUCA
Auteur de l'illustration : Yves Guillotin
(c) Région Pays de la Loire - Inventaire général ; (c) Syndicat de Pays de la Vallée du Loir
reproduction soumise à autorisation du titulaire des droits d'exploitation

Maison du Pilier Vert, étage : poteau de bois dans la maçonnerie et poutre moulurée (détail).

IVR52_20117200239NUCA
Auteur de l'illustration : Yves Guillotin
(c) Région Pays de la Loire - Inventaire général ; (c) Syndicat de Pays de la Vallée du Loir
reproduction soumise à autorisation du titulaire des droits d'exploitation

Maison du Pilier Vert, comble : charpente.

IVR52_20117200241NUCA
Auteur de l'illustration : Yves Guillotin
(c) Région Pays de la Loire - Inventaire général ; (c) Syndicat de Pays de la Vallée du Loir
reproduction soumise à autorisation du titulaire des droits d'exploitation