Pays de la Loire, Vendée
Maillé
Bourg
rue Saint-Nicolas, numéro 3 du schéma du cimetière

Tombeau d'Alfred Garreau, soldat de la guerre 1914-1918

Références du dossier

Numéro de dossier : IA85002712
Date de l'enquête initiale : 2020
Date(s) de rédaction : 2021
Cadre de l'étude : inventaire topographique Vallée de la Sèvre Niortaise, Marais poitevin
Degré d'étude : recensé

Désignation

Dénomination : tombeau

Compléments de localisation

Milieu d'implantation : en village
Références cadastrales : 2020, B, 570

Historique

La plaque fixée sur la stèle de tête porte cette inscription, sous la photographie du défunt : "A la mémoire d'Alfred Garreau, décédé des suites de ses blessures de guerre à Maillé le 30 décembre 1916, à l'âge de 23 ans. Aux regrets de notre fils bien-aimé."

Période(s) principale(s) : 1er quart 20e siècle

Description

Le tombeau marqué par une stèle de tête terminée en fronton et surmontée d'une croix (tombée au sol). Au centre de la stèle, est fixée une plaque en métal émaillé. Elle porte la photographie du défunt, au milieu de drapeaux tricolores sur lesquels on lit les mot "Honneur" et "Patrie".

Eléments descriptifs

Matériau(x) du gros-oeuvre, mise en oeuvre et revêtement : calcaire, pierre de taille ; métal
Couvrements :

Décor

Techniques : peinture
Représentations : drapeau français

Statut, intérêt et protection

Statut de la propriété : propriété privée

Illustrations

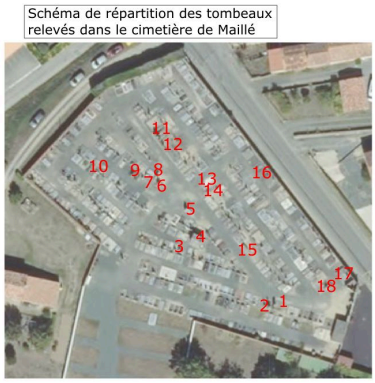

Schéma de répartition des tombeaux relevés dans le cimetière de Maillé.
Dess. Yannis Suire
IVR52_20218501081NUDA

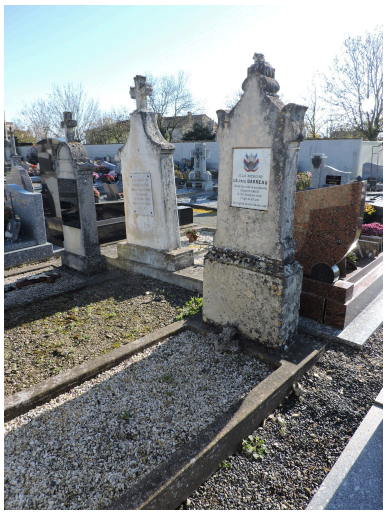

Vue d'ensemble.
Phot. Yannis Suire
IVR52_20218501040NUCA

La plaque portant l'identité et la photographie du défunt.
Phot. Yannis Suire
IVR52_20218501041NUCA

Dossiers liés

Oeuvre(s) contenue(s) :
Oeuvre(s) en rapport :
Cimetière, rue Saint-Nicolas (IA85002452) Pays de la Loire, Vendée, Maillé, Saint-Nicolas, rue Saint-Nicolas

Auteur(s) du dossier : Yannis Suire
Copyright(s) : (c) Région Pays de la Loire - Inventaire général ; (c) Conseil départemental de la Vendée

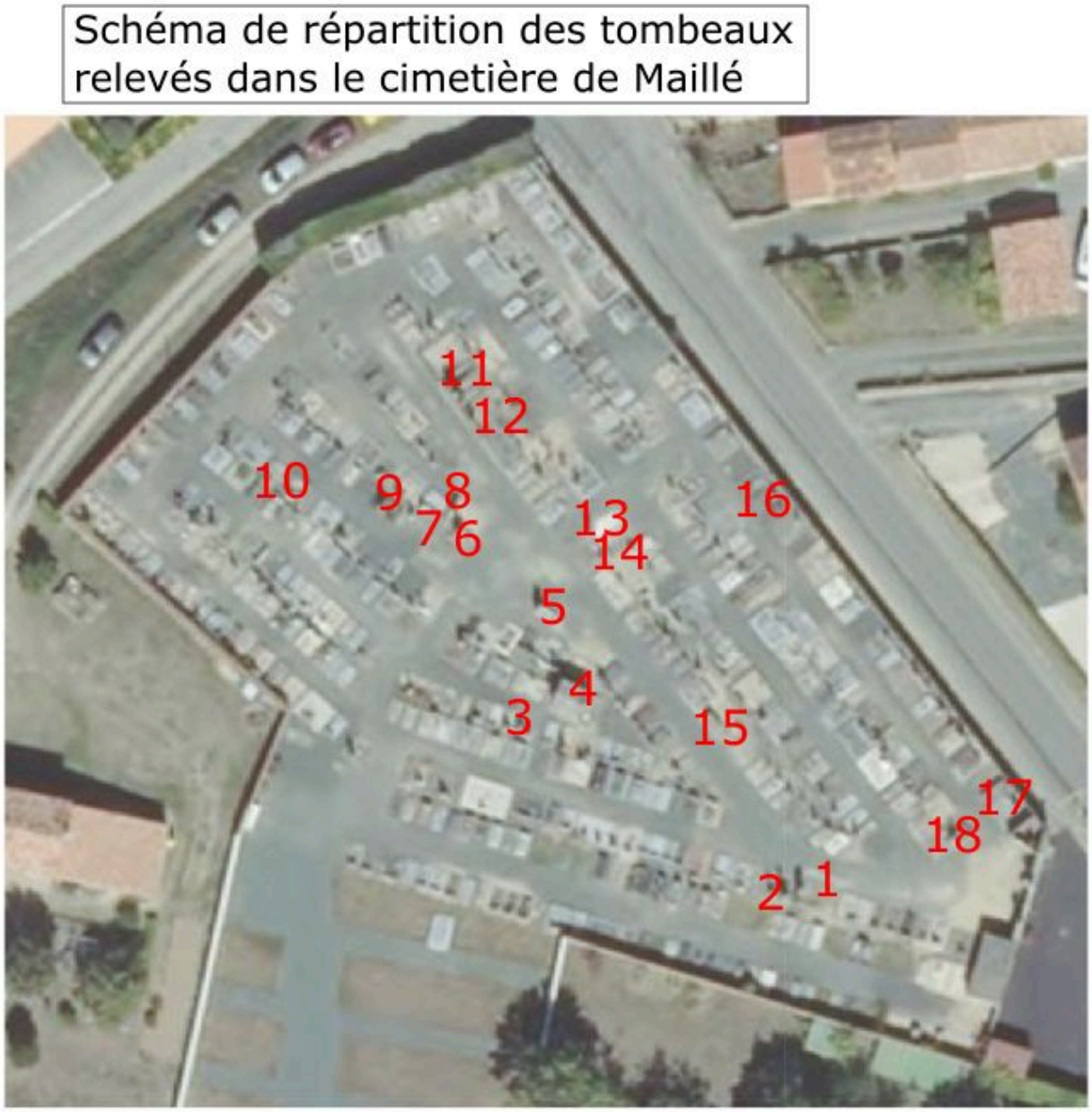

Schéma de répartition des tombeaux relevés dans le cimetière de Maillé.

IVR52_20218501081NUDA
Auteur de l'illustration : Yannis Suire
Date de prise de vue : 2021
(c) Région Pays de la Loire - Inventaire général ; (c) Conseil départemental de la Vendée
communication libre, reproduction soumise à autorisation

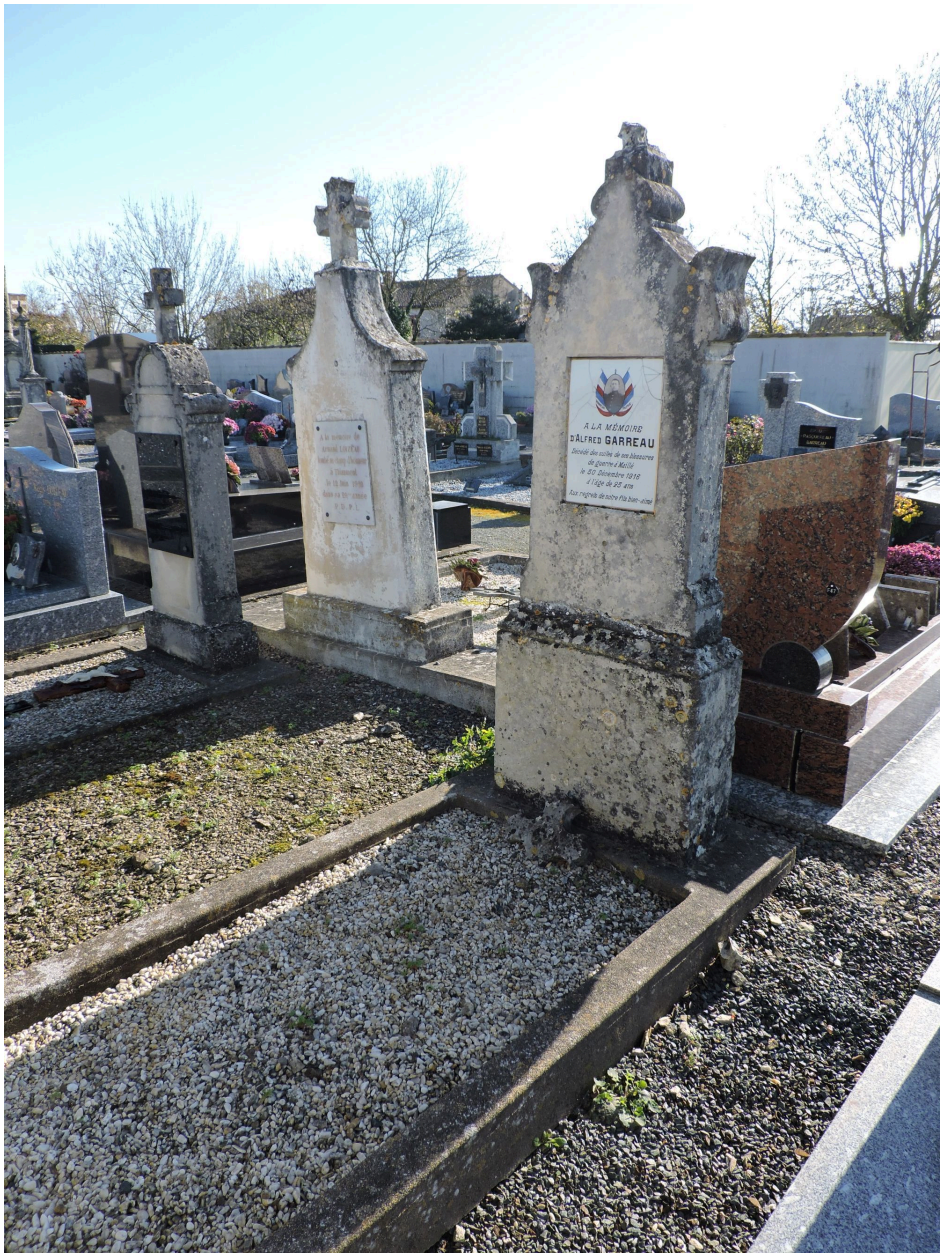

Vue d'ensemble.

IVR52_20218501040NUCA
Auteur de l'illustration : Yannis Suire
Date de prise de vue : 2021
(c) Région Pays de la Loire - Inventaire général ; (c) Conseil départemental de la Vendée
communication libre, reproduction soumise à autorisation

La plaque portant l'identité et la photographie du défunt.

IVR52_20218501041NUCA
Auteur de l'illustration : Yannis Suire
Date de prise de vue : 2021
(c) Région Pays de la Loire - Inventaire général ; (c) Conseil départemental de la Vendée
communication libre, reproduction soumise à autorisation