

Pays de la Loire, Maine-et-Loire
Beausse
1 place de l' Eglise

Ancienne mairie-école de Beausse, actuellement maison

Références du dossier

Numéro de dossier : IA49011030
Date de l'enquête initiale : 2018
Date(s) de rédaction : 2020
Cadre de l'étude : inventaire topographique Mauges-sur-Loire
Degré d'étude : étudié

Désignation

Dénomination : mairie, école
Destinations successives : maison

Compléments de localisation

commune rattachée à Mauges-sur-Loire
Milieu d'implantation : en village
Références cadastrales : 2019, B, 630-631

Historique

Le projet de construction d'une mairie et d'une école pour garçon est évoqué dans un procès-verbal du "comité local de surveillance de l'école communale" le 9 avril 1844. Il mentionne la nécessité pour la commune de Beausse de se conformer à la loi sur l'instruction primaire (Loi Guizot du 28 juin 1833). Déjà à l'œuvre en 1843 à la reconstruction de l'église de la commune, l'architecte François Humeau est choisi par le conseil municipal pour en dessiner les plans. A la suite d'une observation de l'inspecteur des écoles primaires du Maine-et-Loire, une classe de filles est ajoutée aux plans en octobre 1844. Les travaux sont confiés à l'entrepreneur Louis Levesque, pour 6 832 francs, à la suite de l'adjudication du 5 octobre 1845.

Bâti sur l'ancien cimetière, à l'est de l'église, l'édifice est décrit comme suit à la réception des travaux en janvier 1850 : "Au rez-de-chaussée, un escalier divisait le bâtiment, d'une part le logement de l'instituteur (un salon et une cuisine) et d'autre part deux salles de classe (une cloison séparait l'espace des garçons et des filles). À l'étage, deux chambres et un cabinet pour l'instituteur occupaient la partie nord, tandis que la mairie occupait la partie sud avec une vaste salle de mairie, un cabinet pour les archives et le cabinet du maire. La cour des filles vient joindre la nef de l'église, elle comporte un préau et des sanitaires. Les garçons, quant à eux, doivent vraisemblablement traverser la place pour rejoindre leur cour de l'autre côté de l'église, non loin du presbytère".

Rapidement trop étroite, la mairie déménage en 1860 pour laisser la place à la salle de classe des filles au premier étage. Le rez-de-chaussée est réservé aux garçons. La même année, le voisinage de l'école, constitué d'une auberge et d'un jeu de boules, préoccupe le conseil municipal et les instituteurs. L'élévation d'un mur de clôture permet d'enlever à la vue et aux oreilles des enfants "des scènes inconvenantes" et "des propos grossiers". Un préau est également construit pour abriter les enfants.

En 1882, l'école des garçons déménage dans de nouveaux locaux, rue de la Mairie, bientôt suivi par l'école de filles. Le 5 mai 1883, le bâtiment est vendu par le conseil municipal à Alexandre Gazeau, aubergiste de Beausse, pour 3 730 francs.

Période(s) principale(s) : 2e quart 19e siècle ()

Dates : 1845 (daté par source)

Auteur(s) de l'oeuvre : François Humeau (architecte, attribution par source)

Description

Située parallèlement à l'église paroissiale, dont elle cadre la place au nord-est, l'ancienne mairie-école est un bâtiment de plan rectangulaire régulier élevé sur trois niveaux : un sous-sol, un rez-de-chaussée légèrement surélevé et un étage carré. Construit en moellons de pierre locale, tirés des carrières de Trans au nord de la commune, l'édifice est couvert d'un toit à croupe en ardoise. Son élévation, à cinq travées en façade, est encadré de chaînes d'angle en tuffeau, désormais enduits. Le premier étage est souligné par un bandeau.

Éléments descriptifs

Matériau(x) du gros-oeuvre, mise en oeuvre et revêtement : schiste, moellon (?)

Matériau(x) de couverture : ardoise

Plan : plan régulier

Étage(s) ou vaisseau(x) : sous-sol, rez-de-chaussée surélevé, 1 étage carré

Élévations extérieures : élévation à travées

Type(s) de couverture : toit à longs pans

Escaliers : escalier de distribution : escalier tournant

Statut, intérêt et protection

Statut de la propriété : propriété d'une personne privée

Références documentaires

Documents d'archive

- Archives municipales de Beausse ; 1 M 14. **Maison d'école. Construction : devis, P.V. de réception des travaux, plan (1844-1850) ; travaux d'appropriation : délibérations, rapport, devis, correspondance (1856-1861) ; autres travaux (abri, mur) : délibération, plan (1874, 1879) ; mobilier : inventaire (1839, 1864) ; vente de l'école : délibérations, procès-verbal d'adjudication (1882-1883). 1839-1883.**

Bibliographie

- PORT, Célestin. **Dictionnaire historique, géographique et biographique de Maine-et-Loire**, 3 vol., Paris-Angers, 1874-1878 ; réédition, mise à jour et augmentée (coll.), 4 vol., Angers : 1965-1989 ; supplément (Sarazin, André), 2 vol. Angers : 2004.

Illustrations

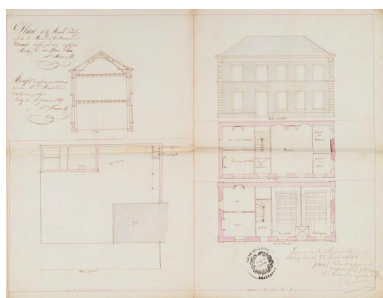

Plan, coupe et élévation de la maison d'école et de la mairie de la commune de Beausse. Dressés par François Humeau, architecte, le 10 mars 1844. (AM Beausse ; 1 M 14).
Repro. Armelle Maugin
IVR52_20244901121NUCA

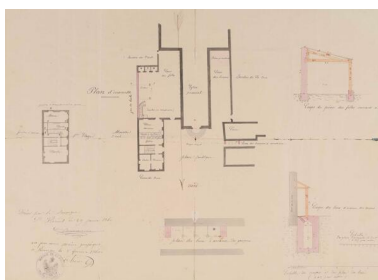

Plan, coupe et élévation des aménagements à réaliser à la maison d'école de Beausse. Dressés par Jousseume, entrepreneur à Saint-Florent-le-Vieil, le 29 janvier 1860. (AM Beausse ; 1 M 14).
Repro. Armelle Maugin
IVR52_20244901122NUCA

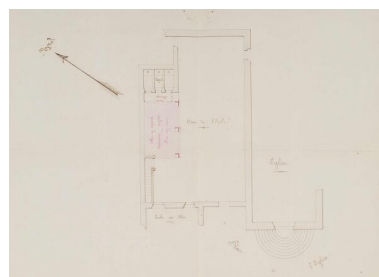

Plan du préau à réaliser à la maison d'école de Beausse. n. s., n. d. (AM Beausse ; 1 M 14).
Repro. Armelle Maugin
IVR52_20244901123NUCA

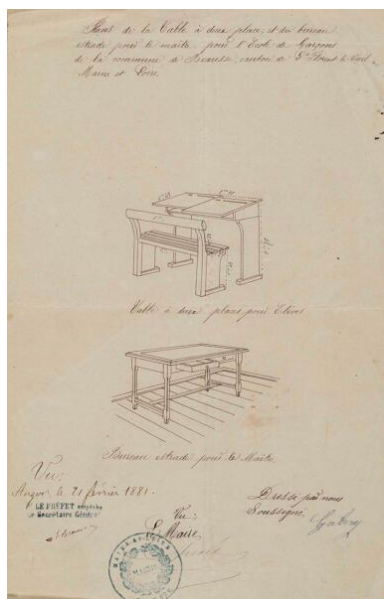

Plans d'une table à deux places et du bureau estrade pour le maître pour l'école de garçons de la commune de Beausse. Dressés par Gabory, menuisier à Saint-Florent-le-Vieil, vers 1881. (AM Beausse ; 1 M 15).

Repro. Armelle Maugin
IVR52_20244901125NUCA



Vue d'ensemble depuis le nord-ouest.

Phot. Xaël Després,
Phot. Armelle Maugin
IVR52_20214900327NUCA

Dossiers liés

Dossiers de synthèse :

Beausse : présentation de la commune (IA49010999) Pays de la Loire, Maine-et-Loire, Beausse

Mauges-sur-Loire : présentation de l'aire d'étude (IA49010997)

Oeuvre(s) contenue(s) :

Oeuvre(s) en rapport :

Bourg de Beausse (IA49011343) Pays de la Loire, Maine-et-Loire, Beausse

Auteur(s) du dossier : Mathilde Vozza, Ronan Durandière

Copyright(s) : (c) Région Pays de la Loire - Inventaire général ; (c) Conseil général de Maine-et-Loire - Service départemental de l'Inventaire du patrimoine ; (c) Commune de Mauges-sur-Loire

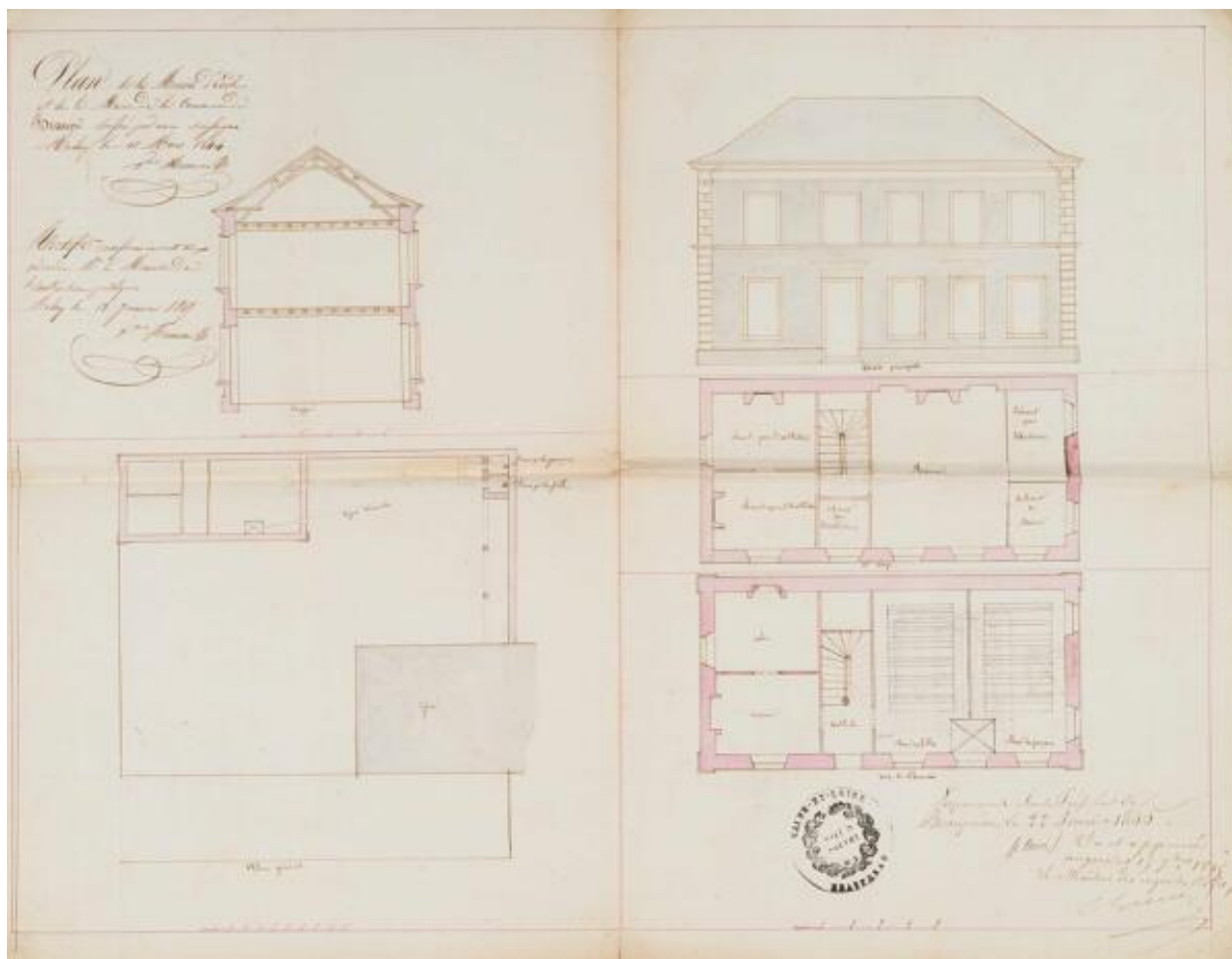

Plan, coupe et élévation de la maison d'école et de la mairie de la commune de Beausse. Dressés par François Humeau, architecte, le 10 mars 1844. (AM Beausse ; 1 M 14).

Référence du document reproduit :

- Archives municipales de Beausse ; 1 M 14. **Maison d'école. Construction : devis, P.V. de réception des travaux, plan (1844-1850) ; travaux d'appropriation : délibérations, rapport, devis, correspondance (1856-1861) ; autres travaux (abri, mur) : délibération, plan (1874, 1879) ; mobilier : inventaire (1839, 1864) ; vente de l'école : délibérations, procès-verbal d'adjudication (1882-1883). 1839-1883.**

IVR52_20244901121NUCA

Auteur de l'illustration (reproduction) : Armelle Maugin

Date de prise de vue : 2024

(c) Région Pays de la Loire - Inventaire général ; (c) Conseil départemental de Maine-et-Loire - Conservation départementale du patrimoine ; (c) Archives municipales de Beausse
communication libre, reproduction soumise à autorisation

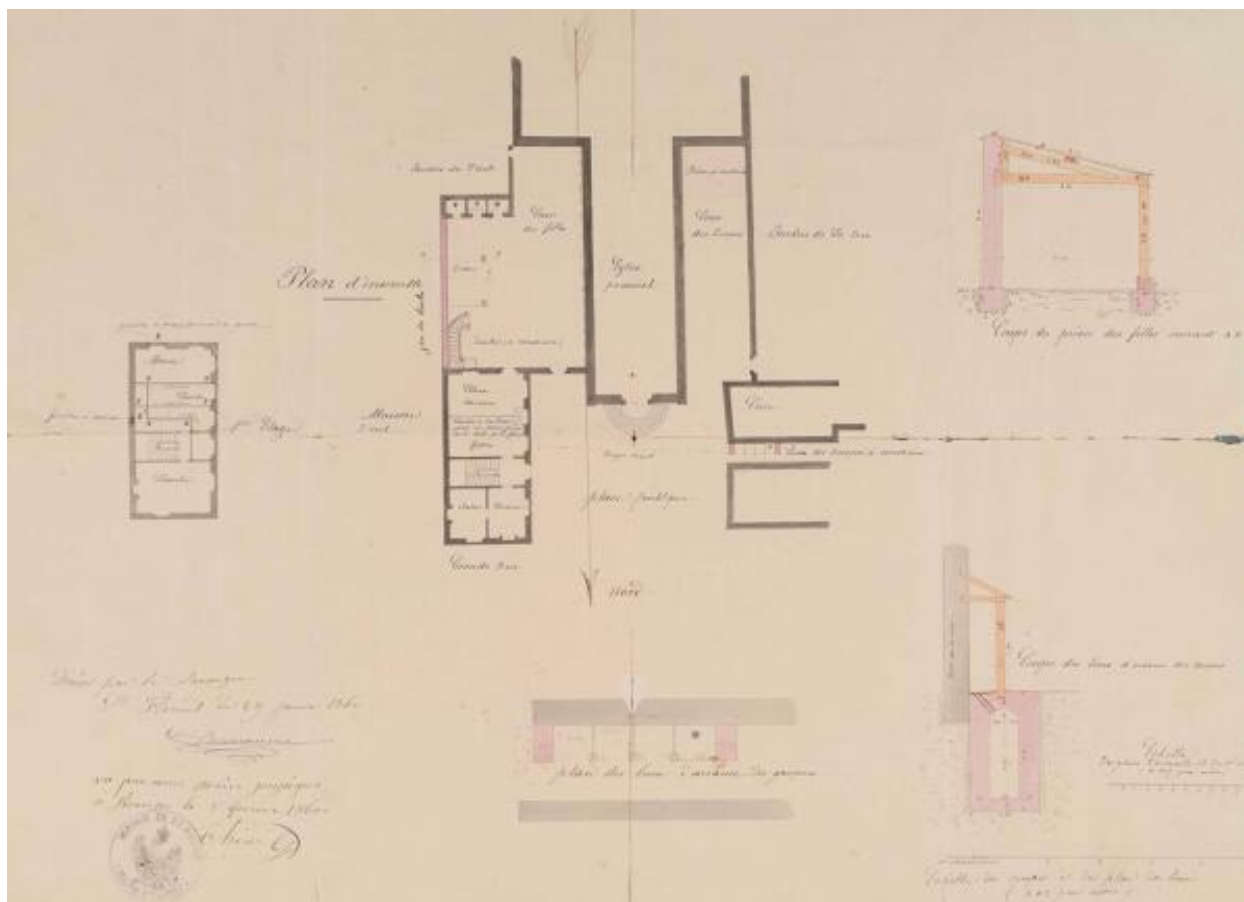

Plan, coupe et élévation des aménagements à réaliser à la maison d'école de Beausse. Dressés par Jousseume, entrepreneur à Saint-Florent-le-Vieil, le 29 janvier 1860. (AM Beausse ; 1 M 14).

Référence du document reproduit :

- Archives municipales de Beausse ; 1 M 14. **Maison d'école. Construction : devis, P.V. de réception des travaux, plan (1844-1850) ; travaux d'appropriation : délibérations, rapport, devis, correspondance (1856-1861) ; autres travaux (abri, mur) : délibération, plan (1874, 1879) ; mobilier : inventaire (1839, 1864) ; vente de l'école : délibérations, procès-verbal d'adjudication (1882-1883). 1839-1883.**

IVR52_20244901122NUCA

Auteur de l'illustration (reproduction) : Armelle Maugin

Date de prise de vue : 2024

(c) Région Pays de la Loire - Inventaire général ; (c) Conseil départemental de Maine-et-Loire - Conservation départementale du patrimoine ; (c) Archives municipales de Beausse
communication libre, reproduction soumise à autorisation

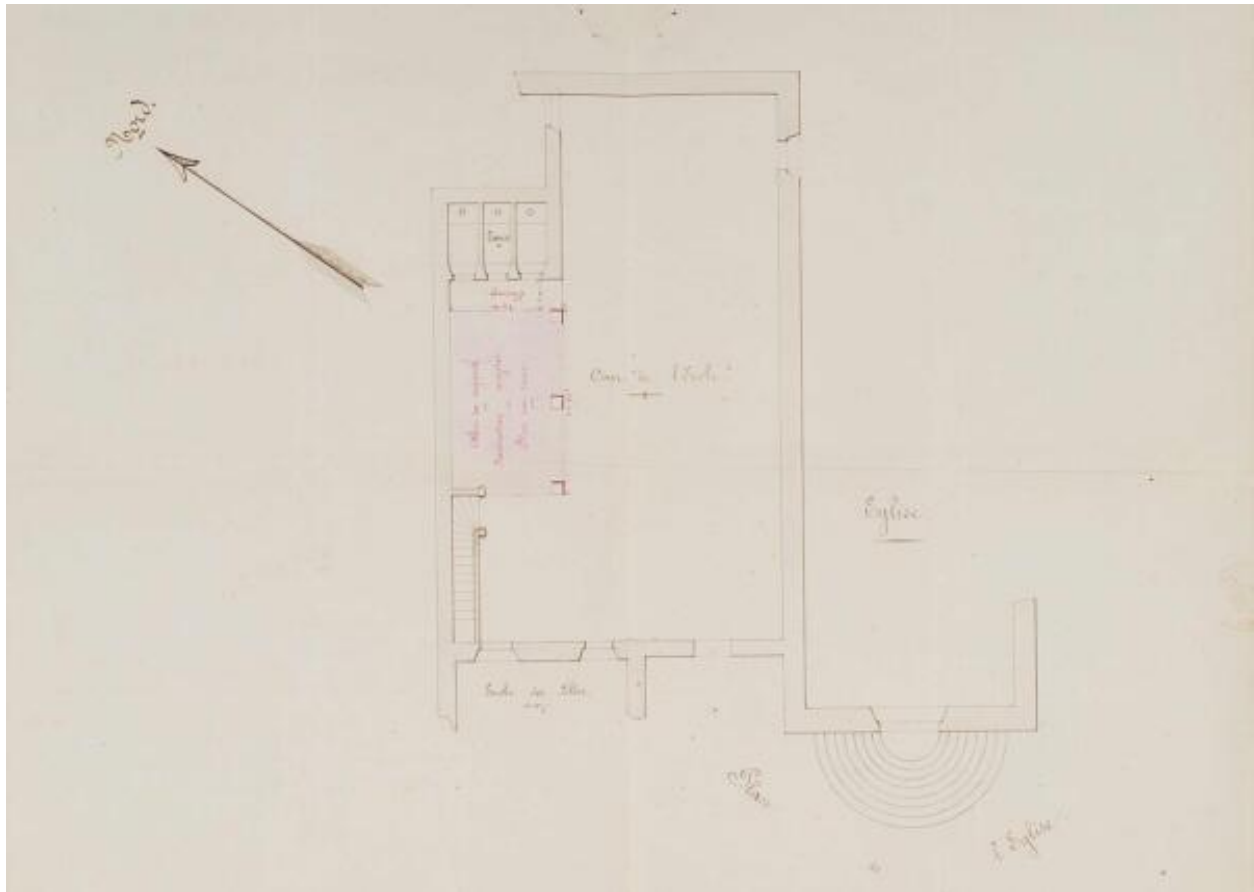

Plan du préau à réaliser à la maison d'école de Beausse. n. s., n. d. (AM Beausse ; 1 M 14).

Référence du document reproduit :

- Archives municipales de Beausse ; 1 M 14. **Maison d'école. Construction : devis, P.V. de réception des travaux, plan (1844-1850) ; travaux d'appropriation : délibérations, rapport, devis, correspondance (1856-1861) ; autres travaux (abri, mur) : délibération, plan (1874, 1879) ; mobilier : inventaire (1839, 1864) ; vente de l'école : délibérations, procès-verbal d'adjudication (1882-1883). 1839-1883.**

IVR52_20244901123NUCA

Auteur de l'illustration (reproduction) : Armelle Maugin

Date de prise de vue : 2024

(c) Région Pays de la Loire - Inventaire général ; (c) Conseil départemental de Maine-et-Loire - Conservation départementale du patrimoine ; (c) Archives municipales de Beausse
communication libre, reproduction soumise à autorisation

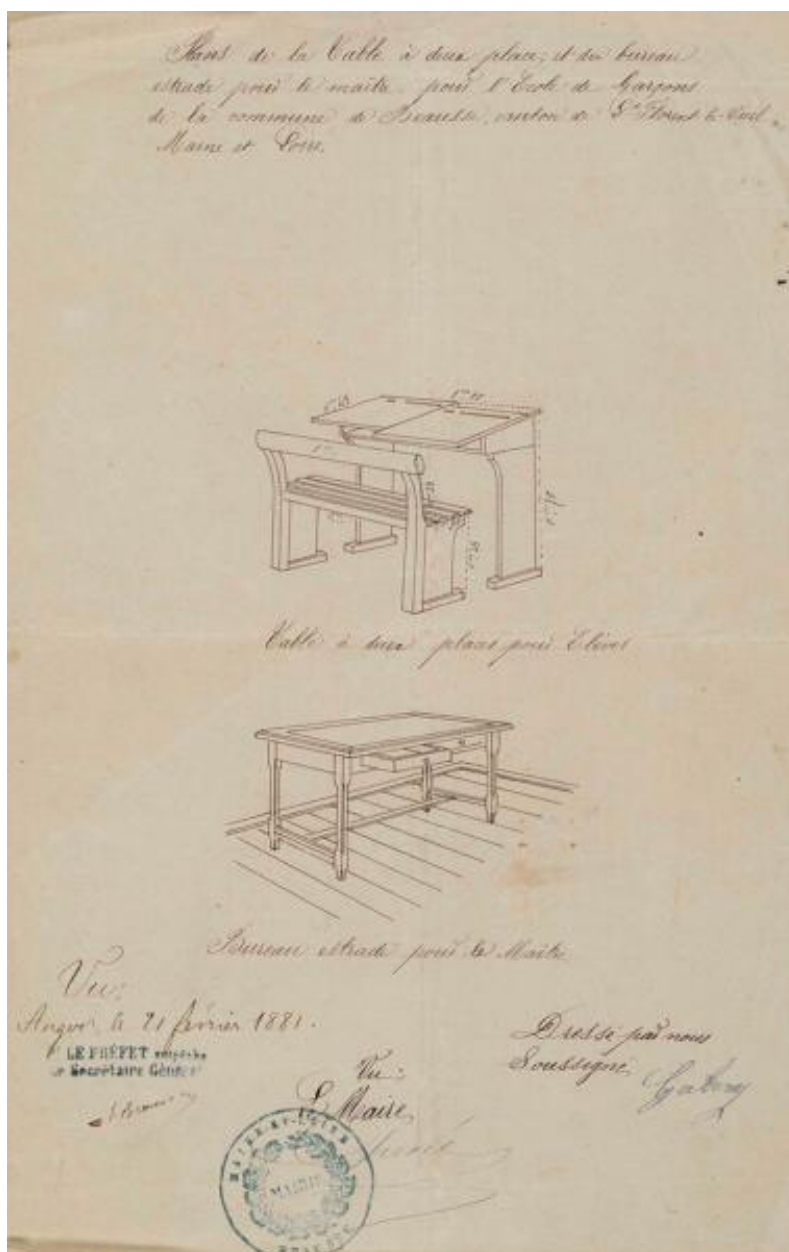

Plans d'une table à deux places et du bureau estrade pour le maître pour l'école de garçons de la commune de Beausse. Dressés par Gabory, menuisier à Saint-Florent-le-Vieil, vers 1881. (AM Beausse ; 1 M 15).

IVR52_20244901125NUCA

Auteur de l'illustration (reproduction) : Armelle Maugin

Date de prise de vue : 2024

(c) Région Pays de la Loire - Inventaire général ; (c) Conseil départemental de Maine-et-Loire - Conservation départementale du patrimoine ; (c) Archives municipales de Beausse
communication libre, reproduction soumise à autorisation



Vue d'ensemble depuis le nord-ouest.

IVR52_20214900327NUCA

Auteur de l'illustration : Xaël Despré, Auteur de l'illustration : Armelle Maugin

Date de prise de vue : 2021

(c) Conseil départemental de Maine-et-Loire - Conservation départementale du patrimoine ; (c) Région Pays de la Loire
- Inventaire général
communication libre, reproduction soumise à autorisation