

Pays de la Loire, Mayenne
Saint-Julien-du-Terroux
21 rue Réaumur

Eglise paroissiale Saint-Julien de Saint-Julien-du-Terroux

Références du dossier

Numéro de dossier : IA53004275

Date de l'enquête initiale : 2018

Date(s) de rédaction : 2020

Cadre de l'étude : inventaire topographique Canton de Lassay-les-Châteaux

Degré d'étude : étudié

Désignation

Dénomination : église paroissiale

Vocable : Saint-Julien

Compléments de localisation

Milieu d'implantation : en village

Références cadastrales : 2019, 0B, 456

Historique

L'église Saint-Julien est d'abord connue par un document de 1197, résumé par l'abbé Angot dans son *Dictionnaire* : une maison de pierre aurait été édifée par le curé Raoul entre le sanctuaire et un porche de maçonnerie.

Des vues et un plan documentent de manière précise l'état de l'édifice à la fin des années 1870, avant sa destruction complète et sa reconstruction. Sa nef à vaisseau unique, couverte d'ardoise et de tuile, percée de fenêtres hétéroclites, était prolongée par un chœur plus étroit. Deux chapelles de tailles inégales s'ouvraient de part et d'autre de celui-ci, dont l'une au moins était dédiée à Saint-Michel. La nef était surmontée en son milieu d'un clocher. Le cimetière, représenté sur le dessin par de pittoresques croix, s'étendait encore autour de l'édifice.

Un premier projet de reconstruction est conçu en 1879 par l'architecte Dromer de Javron, qui doit revoir sa copie suite aux remarques du ministère des cultes. Le chœur est jugé trop long, la tour-clocher trop haute et les contreforts des sacristies inutiles. Le plan final est validé en juin de la même année. Dans une lettre adressée à la fabrique le 15 juin 1881, le maître d'oeuvre indique que les travaux sont alors assez avancés : il ne manque que les parties hautes de la tour, les couvertures des sacristies et les finitions. Des subsides supplémentaires sont néanmoins nécessaires pour achever le projet, en raison de la découverte de carrières à l'endroit des fondations en début de chantier, qu'il a fallu combler et solidifier, engendrant léger retard et surcoût du chantier.

Période(s) principale(s) : 4e quart 19e siècle ()

Dates : 1880 (daté par source)

Auteur(s) de l'oeuvre : Pierre-Jean Dromer (maître de l'oeuvre, attribution par source)

Description

L'église Saint-Julien de Saint-Julien-du-Terroux se dresse face à la grande rue du bourg, le traversant du nord au sud, sa façade principale tournée vers le village.

Son plan en croix latine est composé d'une tour-clocher formant porche, d'une nef à vaisseau unique et trois travées, d'un transept fortement saillant et d'un chœur à chevet polygonal de deux travées. Une sacristie est accolée à son côté sud. La tour est soutenue à sa base par deux structures en appentis s'élevant jusqu'au milieu de son premier niveau. A l'intérieur de celle située au sud se trouve l'escalier du clocher.

Un grès schisteux, prélevé dans les environs proches (hameau du Chesnay), est employé dans la maçonnerie, à l'exception de l'encadrement des différentes baies et du chaînage du haut de la tour-clocher, de sa base et du haut des contreforts.

Le cahier des charges dressé en mai 1880 précise la provenance des différents matériaux utilisés lors de la construction : chaux de Domigny (Orne), de Montsûrs ou de Saint-Pierre-sur-Orthe, sable pris sur les terres de la Drouardière (Sainte-Marie-du-Bois), pour les fondations pierre de forêt de première qualité, pour le reste des maçonneries pierre prise au Chesnay, pierre de granit des carrières de Couterne pour les chaînages prise dans les bancs les plus durs, pierre de Mayet (Sarthe) soigneusement taillée et bien appareillée pour le décor intérieur et ardoise de Chattemoux (Javron). Les voûtes sont construites en brique creuse appareillée au plâtre pur et reçoivent à l'extrados une charge de mortier de chaux hydraulique et de ciment.

Les colonnes et colonnettes, surmontées de chapiteaux feuillagés, les voûtes d'ogives et le décor des retables sont des citations de l'architecture gothique.

Eléments descriptifs

Matériau(x) du gros-oeuvre, mise en oeuvre et revêtement : grès, moellon

Plan : plan en croix latine

Statut, intérêt et protection

Statut de la propriété : propriété de la commune

Références documentaires

Documents d'archive

- Archives départementales de la Mayenne ; 1 J 240.
- Archives départementales de la Mayenne ; O 961-4.

Documents figurés

- Archives départementales de la Mayenne ; 11 Fi 402. Photographie ; réparation au clocher de l'ancienne église de Saint-Julien-du-Terroux, avant 1880.

Bibliographie

- ANGOT, Alphonse-Victor (abbé). **Dictionnaire historique, topographique et biographique de la Mayenne.** Laval : Goupil, 1903.

Illustrations

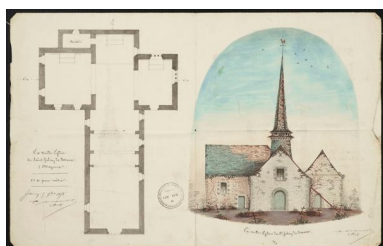

Plan et élévation ouest de l'ancienne église de Saint-Julien-du-Terroux.
Repro. Morgane Acou-Le Noan
IVR52_20205300565NUCA

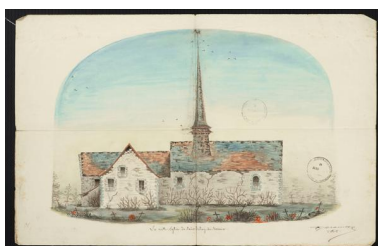

Elévation nord de l'ancienne église de Saint-Julien-du-Terroux.
Repro. Morgane Acou-Le Noan
IVR52_20205300564NUCA



Elévation sud de l'ancienne église de Saint-Julien-du-Terroux.
Repro. Morgane Acou-Le Noan
IVR52_20205300563NUCA



Réparation à la couverture
de l'ancienne église de
Saint-Julien-du-Terroux.
Repro. Morgane Acou-Le Noan
IVR52_20205300528NUCA

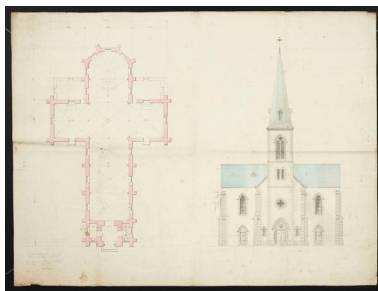

Premier projet de reconstruction de
l'église de Saint-Julien-du-Terroux.
Repro. Morgane Acou-Le Noan
IVR52_20205300535NUCA

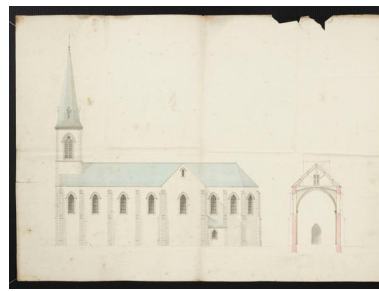

Premier projet de reconstruction de
l'église de Saint-Julien-du-Terroux.
Repro. Morgane Acou-Le Noan
IVR52_20205300536NUCA



Premier projet de reconstruction de
l'église de Saint-Julien-du-Terroux.
Repro. Morgane Acou-Le Noan
IVR52_20205300540NUCA



Projet de reconstruction corrigé de
l'église de Saint-Julien-du-Terroux.
Repro. Morgane Acou-Le Noan
IVR52_20205300539NUCA

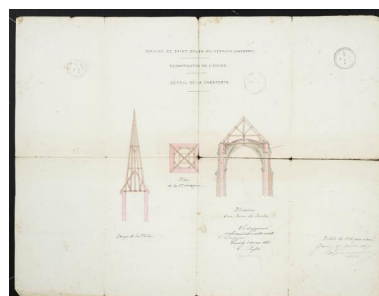

Coupe de la charpente du clocher.
Repro. Morgane Acou-Le Noan
IVR52_20205300537NUCA

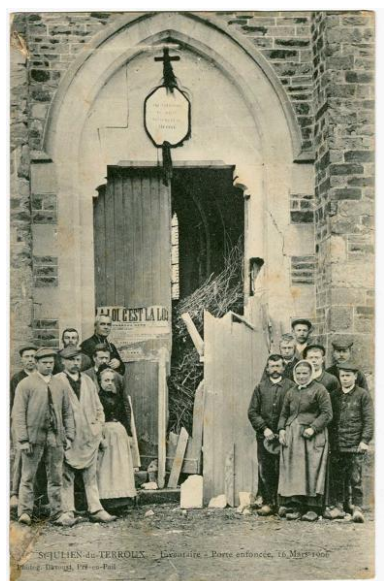

Porte enfoncée lors de
l'inventaire de 1906.
Repro. Morgane Acou-Le Noan
IVR52_20205300513NUCA



L'église de Saint-Julien-du-
Terroux, vue depuis la rue Réaumur.
Phot. Yves Guillotin
IVR52_20215300900NUCA



Façade occidentale.
Phot. Yves Guillotin
IVR52_20195300618NUCA



Flanc sud.
Phot. Yves Guillotin
IVR52_20215300901NUCA



Nef et chœur de l'église Saint-Julien.
Phot. Yves Guillotin
IVR52_20195301260NUCA

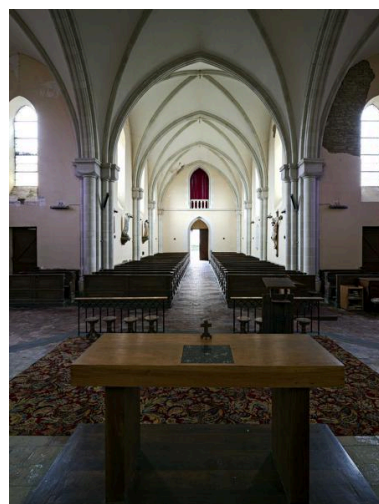

Vue de la nef depuis le chœur
Phot. Yves Guillotin
IVR52_20195301264NUCA



Chœur de l'église Saint-Julien
de Saint-Julien-du-Terroux
Phot. Yves Guillotin
IVR52_20195301261NUCA



Bras oriental du transept
Phot. Yves Guillotin
IVR52_20195301262NUCA



Bras occidental du transept
Phot. Yves Guillotin
IVR52_20195301263NUCA

Dossiers liés

Dossiers de synthèse :

Architecture religieuse de l'ancien canton de Lassay-les-Châteaux (IA53004288)

Oeuvre(s) contenue(s) :

Présentation du mobilier de l'église paroissiale Saint-Julien (IM53008641) Pays de la Loire, Mayenne, Saint-Julien-du-Terroux, 28 rue Réaumur

Baies de Bernard Chardon (IM53008662) Pays de la Loire, Mayenne, Saint-Julien-du-Terroux, , 28 rue Réaumur

Calice et patène (IM53008640) Pays de la Loire, Mayenne, Saint-Julien-du-Terroux, , 28 rue Réaumur

Ensemble de 2 verrières (IM53008639) Pays de la Loire, Mayenne, Saint-Julien-du-Terroux, , 28 rue Réaumur

Maître-autel (IM53008633) Pays de la Loire, Mayenne, Saint-Julien-du-Terroux, , 28 rue Réaumur

Plaque du souvenir de Réaumur (IM53008638) Pays de la Loire, Mayenne, Saint-Julien-du-Terroux, , 28 rue Réaumur

Retable de Notre-Dame de Pontmain (IM53008634) Pays de la Loire, Mayenne, Saint-Julien-du-Terroux, , 28 rue Réaumur

Retable de Saint Julien (IM53008635) Pays de la Loire, Mayenne, Saint-Julien-du-Terroux, , 28 rue Réaumur

Statue d'une femme (IM53008637) Pays de la Loire, Mayenne, Saint-Julien-du-Terroux, , 28 rue Réaumur

Statue de Saint Julien (IM53008636) Pays de la Loire, Mayenne, Saint-Julien-du-Terroux, , 28 rue Réaumur

Oeuvre(s) en rapport :

Village de Saint-Julien-du-Terroux (IA53004311) Pays de la Loire, Mayenne, Saint-Julien-du-Terroux, ,

Auteur(s) du dossier : Marion Seure

Copyright(s) : (c) Région Pays de la Loire - Inventaire général

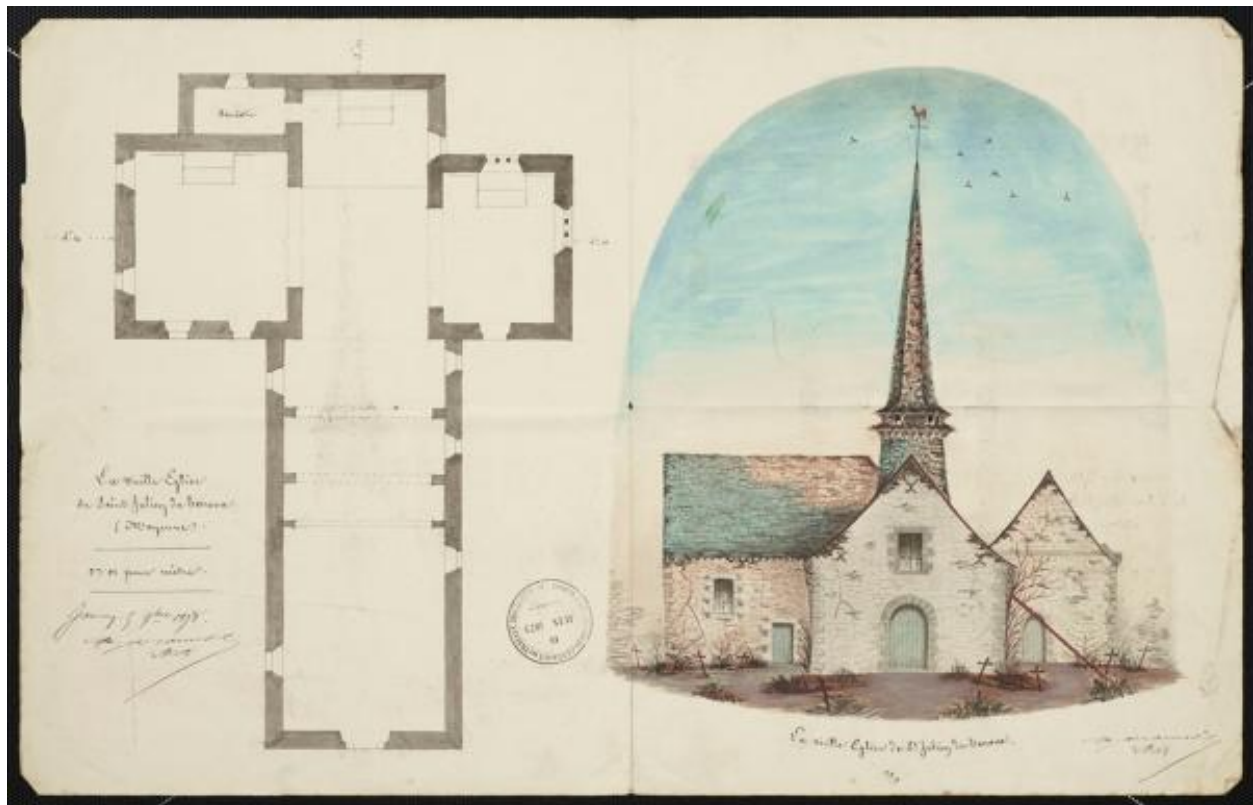

Plan et élévation ouest de l'ancienne église de Saint-Julien-du-Terroux.

Référence du document reproduit :

- Archives départementales de la Mayenne ; O 961-4.

IVR52_20205300565NUCA

Auteur de l'illustration (reproduction) : Morgane Acou-Le Noan

Date de prise de vue : 2011

(c) Archives départementales de la Mayenne
communication libre, reproduction soumise à autorisation

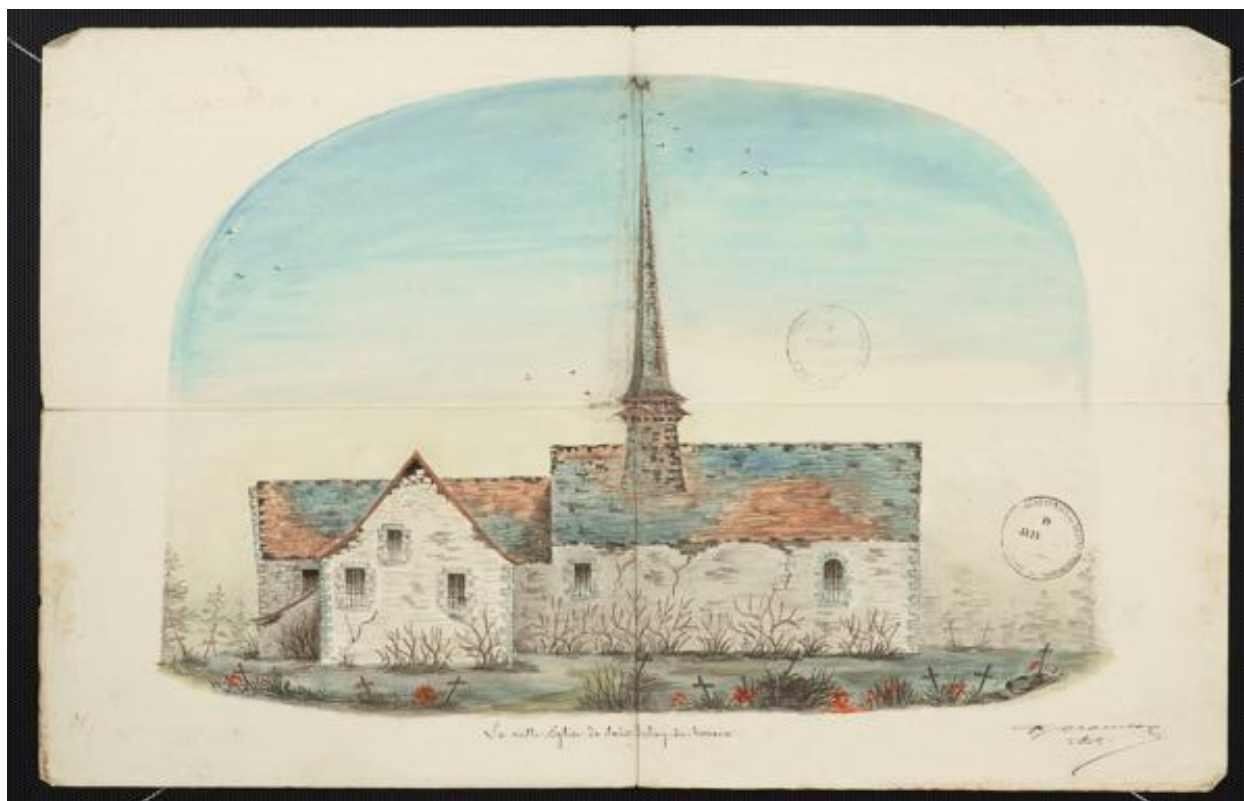

Elévation nord de l'ancienne église de Saint-Julien-du-Terroux.

Référence du document reproduit :

- Archives départementales de la Mayenne ; O 961-4.

IVR52_20205300564NUCA

Auteur de l'illustration (reproduction) : Morgane Acou-Le Noan

Date de prise de vue : 2011

(c) Archives départementales de la Mayenne
communication libre, reproduction soumise à autorisation



Elévation sud de l'ancienne église de Saint-Julien-du-Terroux.

Référence du document reproduit :

- Archives départementales de la Mayenne ; O 961-4.

IVR52_20205300563NUCA

Auteur de l'illustration (reproduction) : Morgane Acou-Le Noan

Date de prise de vue : 2011

(c) Archives départementales de la Mayenne
communication libre, reproduction soumise à autorisation



Réparation à la couverture de l'ancienne église de Saint-Julien-du-Terroux.

Référence du document reproduit :

- Archives départementales de la Mayenne ; 11 Fi 402. Photographie ; réparation au clocher de l'ancienne église de Saint-Julien-du-Terroux, avant 1880.

IVR52_20205300528NUCA

Auteur de l'illustration (reproduction) : Morgane Acou-Le Noan

Date de prise de vue : 2007

(c) Archives départementales de la Mayenne
communication libre, reproduction soumise à autorisation

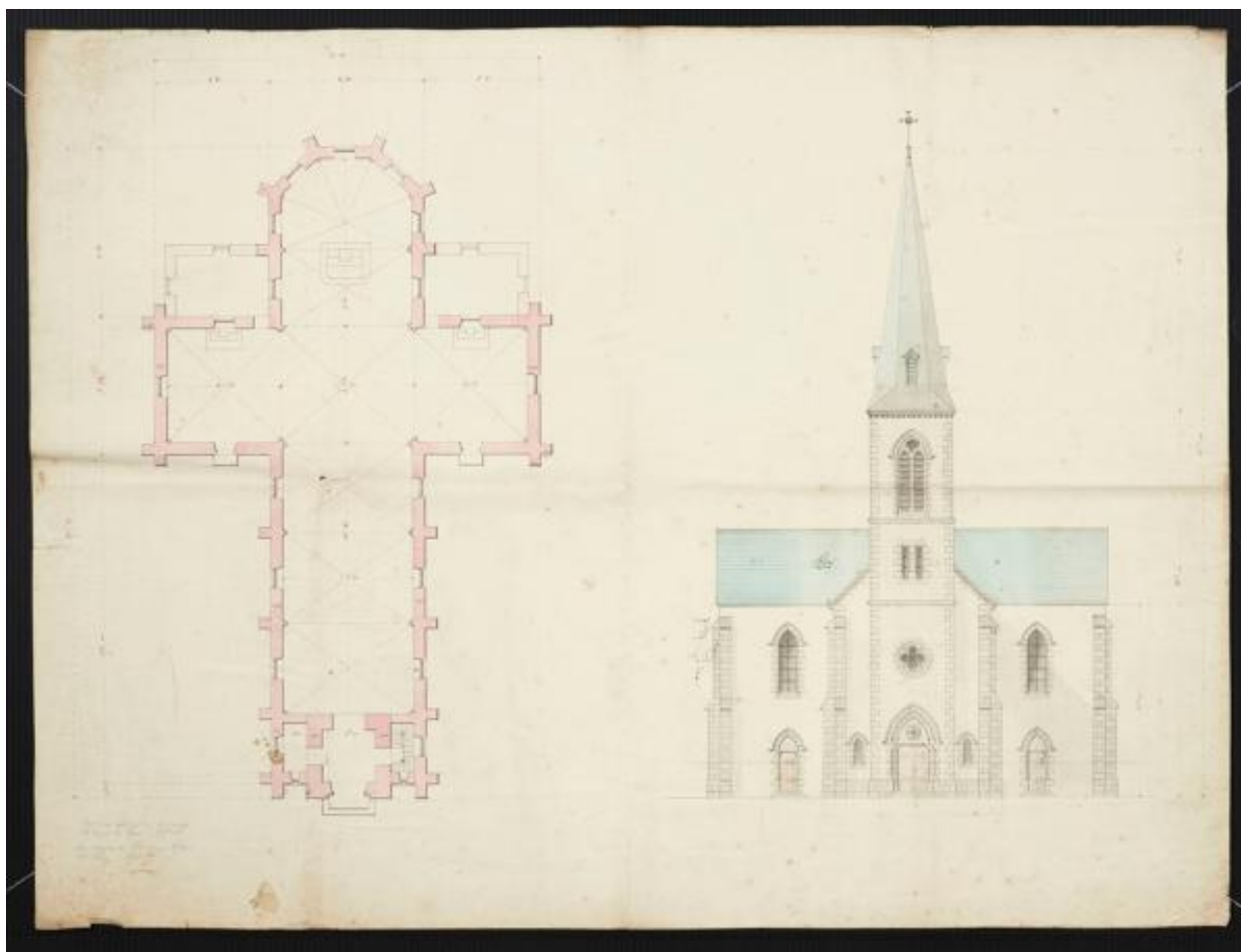

Premier projet de reconstruction de l'église de Saint-Julien-du-Terroux.

Référence du document reproduit :

- Archives départementales de la Mayenne ; 1 J 240.

IVR52_20205300535NUCA

Auteur de l'illustration (reproduction) : Morgane Acou-Le Noan

Date de prise de vue : 2011

(c) Archives départementales de la Mayenne
communication libre, reproduction soumise à autorisation

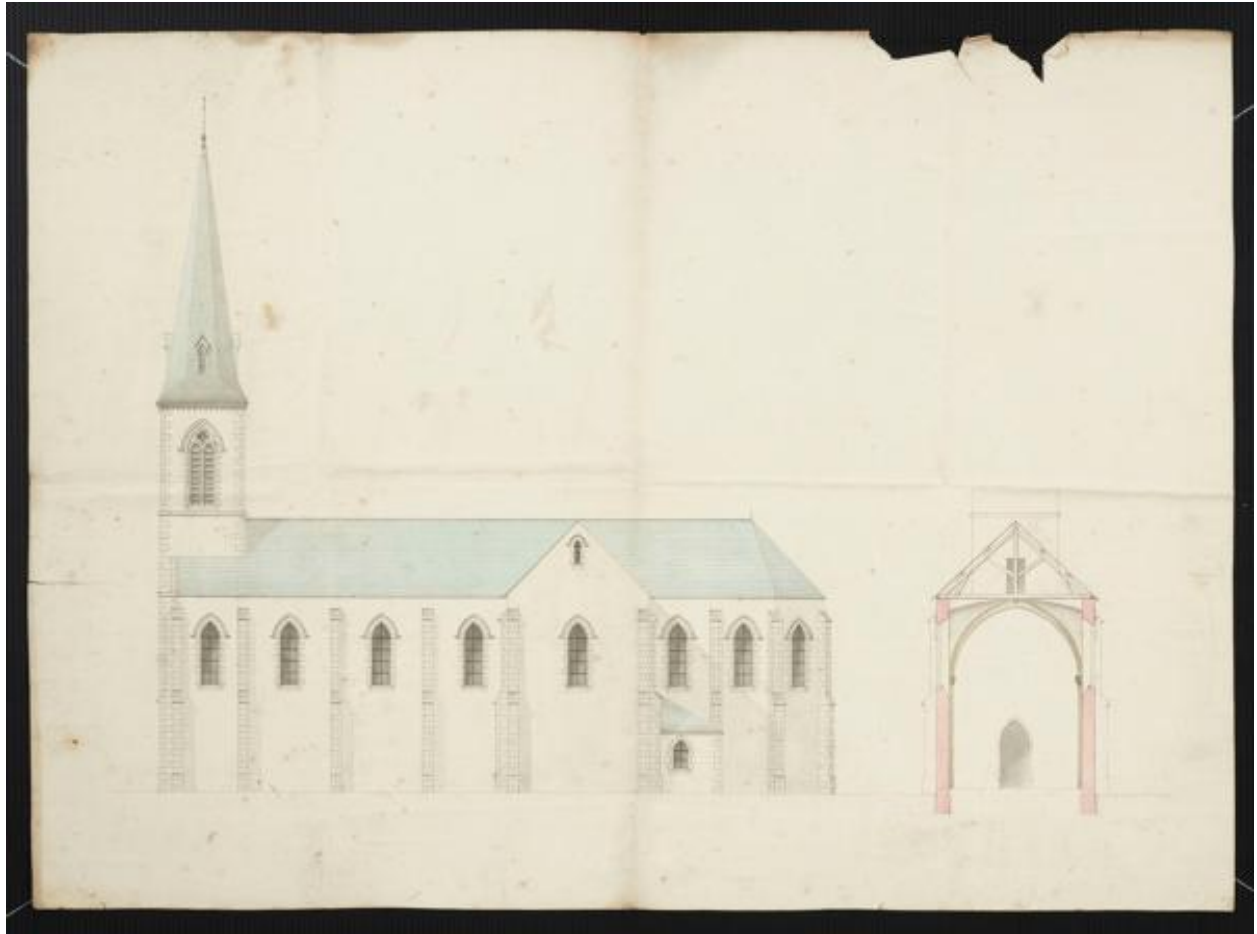

Premier projet de reconstruction de l'église de Saint-Julien-du-Terroux.

Référence du document reproduit :

- Archives départementales de la Mayenne ; 1 J 240.

IVR52_20205300536NUCA

Auteur de l'illustration (reproduction) : Morgane Acou-Le Noan

Date de prise de vue : 2011

(c) Archives départementales de la Mayenne
communication libre, reproduction soumise à autorisation

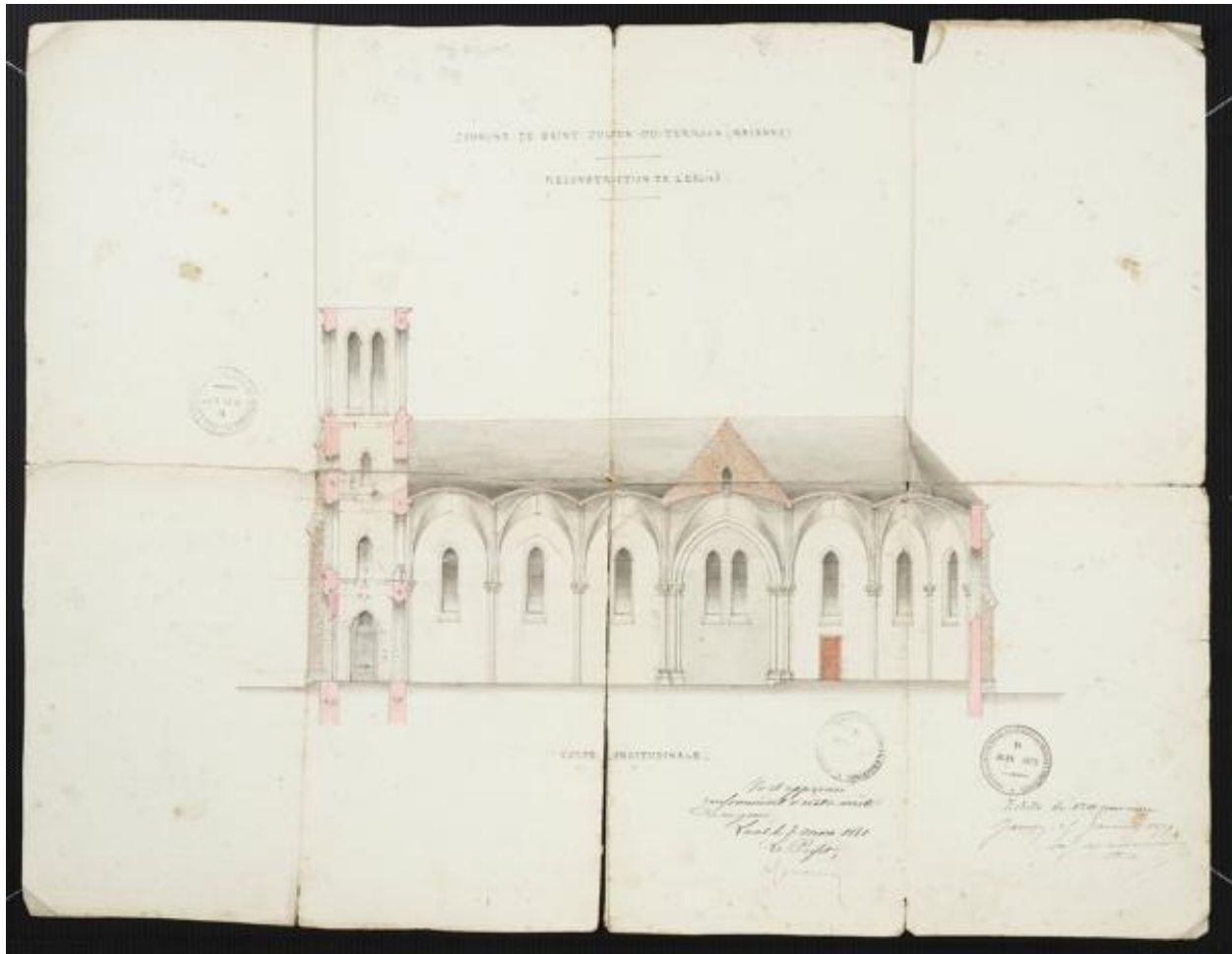

Premier projet de reconstruction de l'église de Saint-Julien-du-Terroux.

Référence du document reproduit :

- Archives départementales de la Mayenne ; 1 J 240.

IVR52_20205300540NUCA

Auteur de l'illustration (reproduction) : Morgane Acou-Le Noan

Date de prise de vue : 2011

(c) Archives départementales de la Mayenne
communication libre, reproduction soumise à autorisation



Projet de reconstruction corrigé de l'église de Saint-Julien-du-Terroux.

Référence du document reproduit :

- Archives départementales de la Mayenne ; 1 J 240.

IVR52_20205300539NUCA

Auteur de l'illustration (reproduction) : Morgane Acou-Le Noan

Date de prise de vue : 2011

(c) Archives départementales de la Mayenne
communication libre, reproduction soumise à autorisation

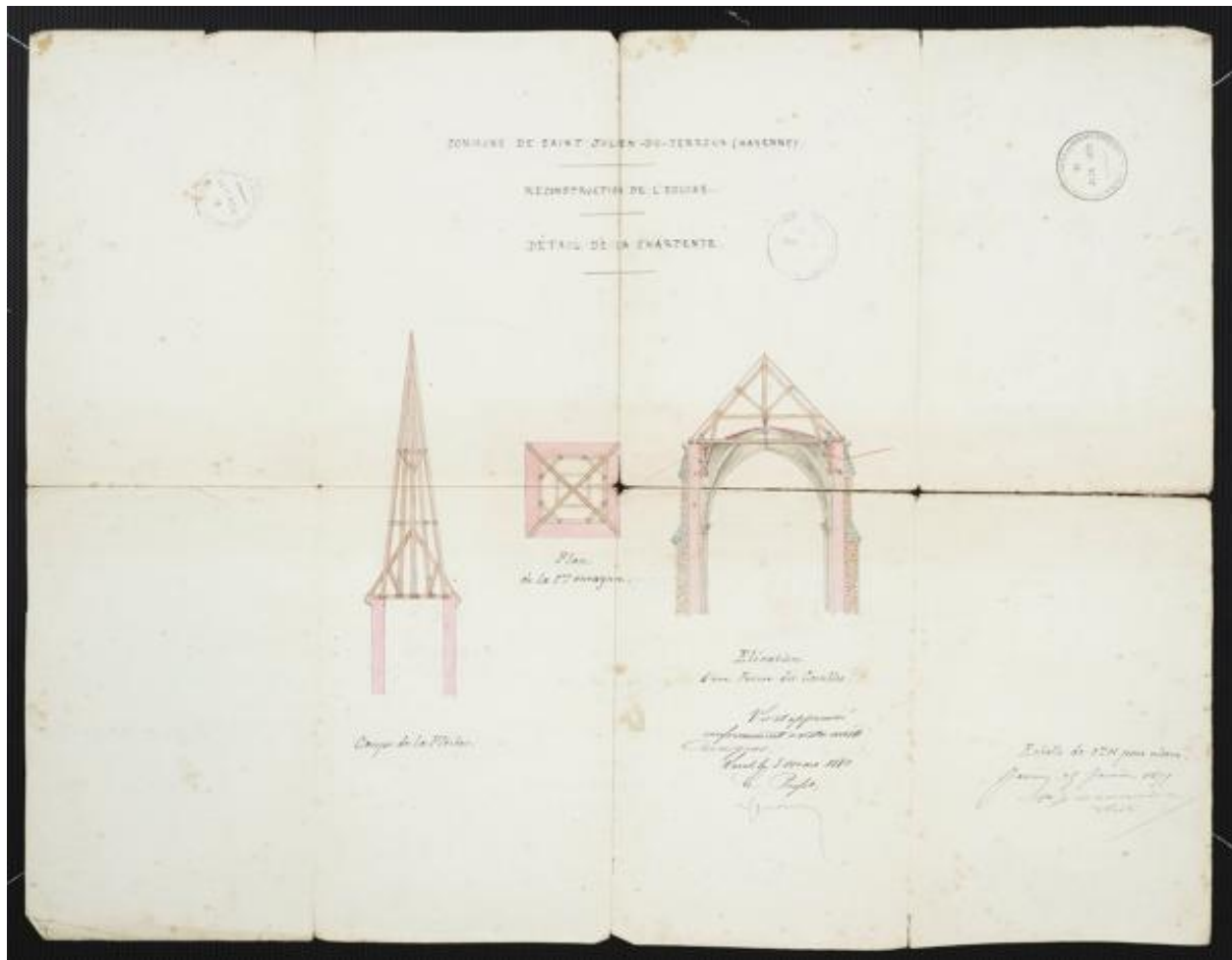

Coupe de la charpente du clocher.

Référence du document reproduit :

- Archives départementales de la Mayenne ; 1 J 240.

IVR52_20205300537NUCA

Auteur de l'illustration (reproduction) : Morgane Acou-Le Noan

Date de prise de vue : 2011

(c) Archives départementales de la Mayenne
communication libre, reproduction soumise à autorisation

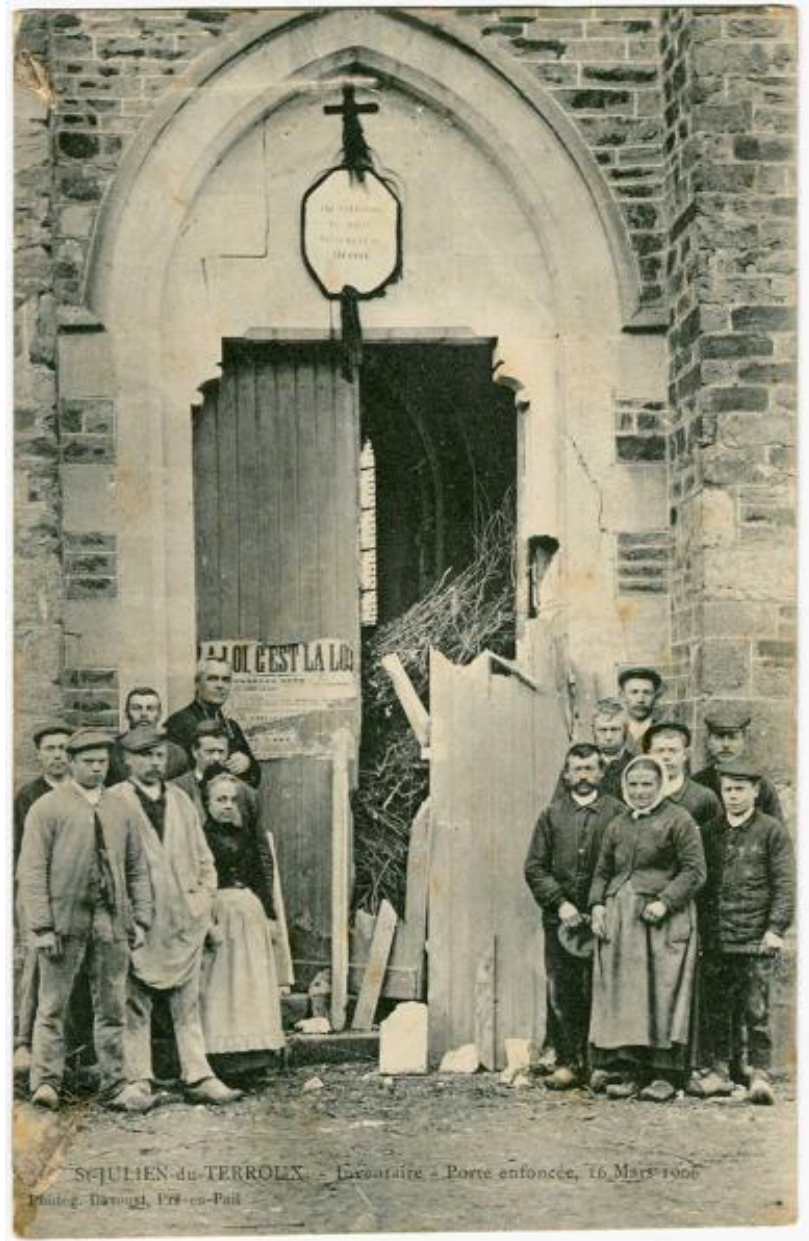

Porte enfoncée lors de l'inventaire de 1906.

Référence du document reproduit :

- Carte postale. Porte enfoncée de l'église de Saint-Julien-du-Terroux lors de l'inventaire de 1905. (Archives départementales de la Mayenne ; 5 Fi 270/2).

IVR52_20205300513NUCA

Auteur de l'illustration (reproduction) : Morgane Acou-Le Noan

Date de prise de vue : 2020

(c) Archives départementales de la Mayenne
communication libre, reproduction soumise à autorisation

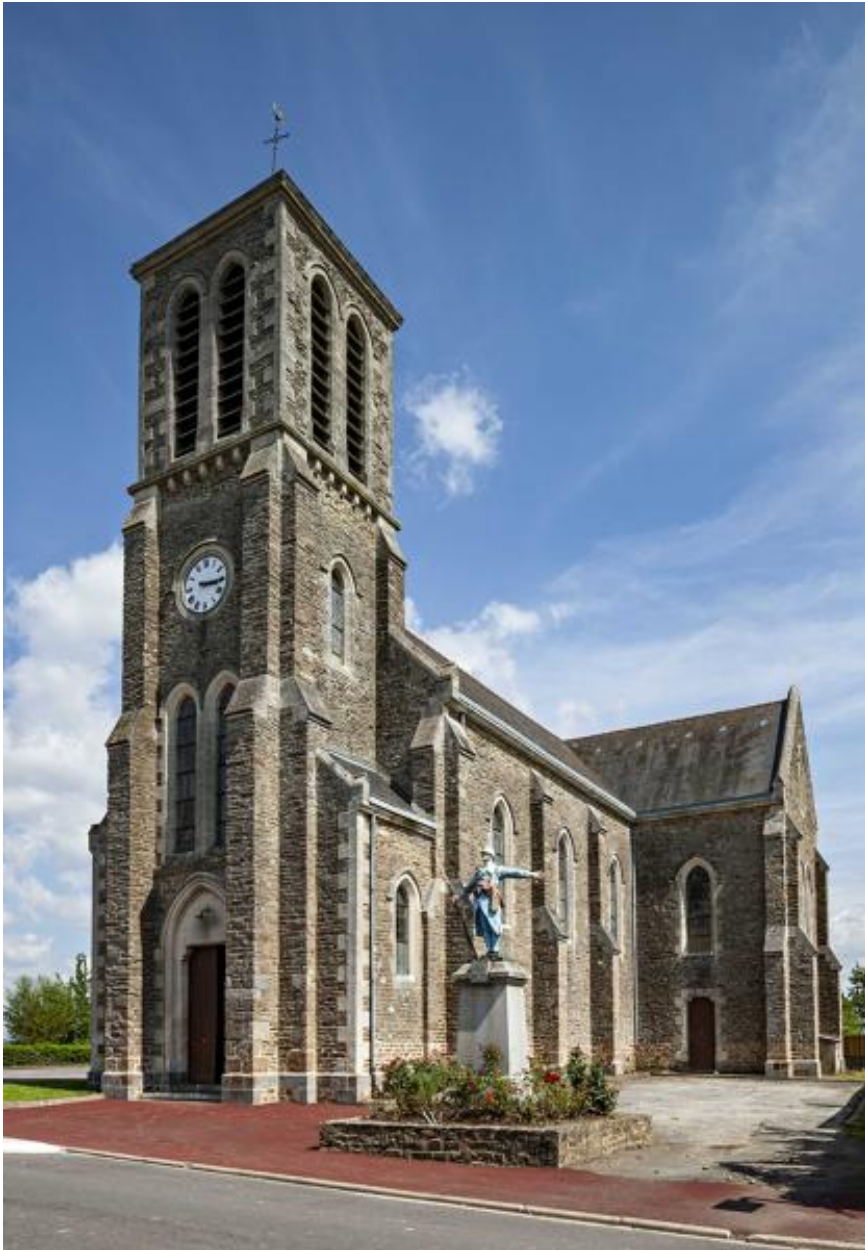

L'église de Saint-Julien-du-Terroux, vue depuis la rue Réaumur.

IVR52_20215300900NUCA

Auteur de l'illustration : Yves Guillotin

Date de prise de vue : 2021

(c) Région Pays de la Loire - Inventaire général
communication libre, reproduction soumise à autorisation



Façade occidentale.

IVR52_20195300618NUCA

Auteur de l'illustration : Yves Guillotin

Date de prise de vue : 2019

(c) Région Pays de la Loire - Inventaire général
communication libre, reproduction soumise à autorisation



Flanc sud.

IVR52_20215300901NUCA

Auteur de l'illustration : Yves Guillotin

Date de prise de vue : 2021

(c) Région Pays de la Loire - Inventaire général
communication libre, reproduction soumise à autorisation



Nef et chœur de l'église Saint-Julien.

IVR52_20195301260NUCA

Auteur de l'illustration : Yves Guillotin

Date de prise de vue : 2019

(c) Région Pays de la Loire - Inventaire général
communication libre, reproduction soumise à autorisation



Vue de la nef depuis le chœur

IVR52_20195301264NUCA

Auteur de l'illustration : Yves Guillotin

Date de prise de vue : 2019

(c) Région Pays de la Loire - Inventaire général
communication libre, reproduction soumise à autorisation



Choeur de l'église Saint-Julien de Saint-Julien-du-Terroux

IVR52_20195301261NUCA

Auteur de l'illustration : Yves Guillotin

Date de prise de vue : 2019

(c) Région Pays de la Loire - Inventaire général
communication libre, reproduction soumise à autorisation



Bras oriental du transept

IVR52_20195301262NUCA

Auteur de l'illustration : Yves Guillotin

Date de prise de vue : 2019

(c) Région Pays de la Loire - Inventaire général
communication libre, reproduction soumise à autorisation



Bras occidental du transept

IVR52_20195301263NUCA

Auteur de l'illustration : Yves Guillotin

Date de prise de vue : 2019

(c) Région Pays de la Loire - Inventaire général
communication libre, reproduction soumise à autorisation