

Pays de la Loire, Mayenne
Saint-Jean-sur-Erve
place de l' église
Auberge de la Boule d'or, actuellement maison - 3 place de l'église, Saint-Jean-sur-Erve

Ensemble de 10 tableaux : paysages des alentours de Sainte-Suzanne - Auberge de la Boule d'Or, 3 place de l'église, Saint-Jean-sur-Erve

Références du dossier

Numéro de dossier : IM53001640
Date de l'enquête initiale : 2003
Date(s) de rédaction : 2003
Cadre de l'étude : inventaire topographique
Degré d'étude : étudié

Désignation

Dénomination : tableau
Titres : Paysages des alentours de Sainte-Suzanne

Compléments de localisation

Milieu d'implantation : en village
Emplacement dans l'édifice : les toiles sont fixées aux murs de l'ancienne salle de restaurant

Historique

Les tableaux ont été réalisés en 1914 par le peintre itinérant Charles Denize qui a signé de l'anagramme « EZINED ». Huit sont inspirés de cartes postales. Seuls les tableaux 1 et 3 semblent avoir été exécutés sans modèle.

Période(s) principale(s) : 1er quart 20e siècle
Dates : 1914
Stade de la création : copie
Auteur(s) de l'oeuvre : Charles Louis Joseph Denize (peintre, signature)

Description

Les toiles ont été clouées sur le mur puis encadrées. Chacune d'elles est constituée de deux lavis horizontaux, l'un large dans la partie supérieure, l'autre étroit.

Éléments descriptifs

Catégorie(s) technique(s) : peinture

Matériaux : matériau textile (support) : peinture à l'huile

Mesures :

h = 123 ; la = 87,5. Tableau 1 ; t2 : h = 124,5, la = 124 ; t3 : h = 124,3, la = 104,5 ; t4 : h = 124,6, la = 105 ; t5 : h = 122,5, la = 77,5 ; t6 : h = 119, la = 140,5 ; t7 : h = 118, la = 140 ; t8 : h = 118,7, la = 136 ; t9 : h = 118,4, la = 132,4 ; t10 : h = 132, la = 117.

Représentations :

Tableau 1 : sous-bois ; tableau 2 : les Fourneaux à Saint-Pierre-sur-Erve ; tableau 3 : paysage de route encaissée ; tableau 4 : étang et pêcheurs (étang du Gué-de-Selle à Mézangers?) ; tableau 5 : le moulin de la Roche Brault à Thorigné-en-Charnie ; tableau 6 : la vallée de l'Erve à Thorigné-en-Charnie près de la grotte à Margot et de la grotte de Rochefort ; tableau 7 : l'entrée du bourg de Saint-Jean-sur-Erve ; tableau 8 : pont de la Rivière à Sainte-Suzanne ; tableau 9 : le château de Sainte-Suzanne ; tableau 10 : L'entrée nord, par la porte du pont, du bourg de Sainte-Suzanne.

Inscriptions & marques : date (peint), inscription concernant l'auteur (peint)

Précisions et transcriptions :

Le tableau 7 porte l'inscription : EZINED 1914 ; le tableau 10 : EZINED.

État de conservation

mauvais état

Les toiles se détachent du mur. De nombreux trous ont été repérés. La couche picturale est parfois usée et souvent recouverte de dépôts.

Statut, intérêt et protection

Statut de la propriété : propriété privée

Références documentaires

Périodiques

- CERISIER Jean-Louis. **Les cafés décorés dans la campagne mayennaise**. 303, arts, recherches et créations, 1995, n°46.
p. 136

Illustrations



Murs sud et ouest :
tableaux 2, 3, 4 et 5.
Phot. Bernard Renoux
IVR52_20035302963NUCA

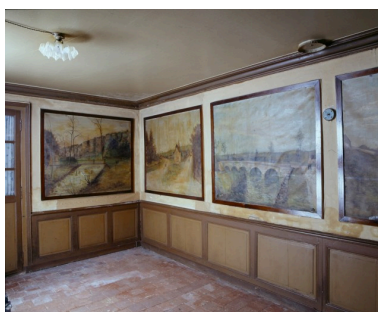

Murs ouest et nord de la
salle : tableaux 6, 7 et 8.
Phot. Bernard Renoux
IVR52_20035302962NUCA



Tableau 1 : sous-bois.
Phot. François Lasa
IVR52_20035302609NUCA



Tableau 2 : les Fourneaux
à Saint-Pierre-sur-Erve.
Phot. François Lasa
IVR52_20035302608NUCA

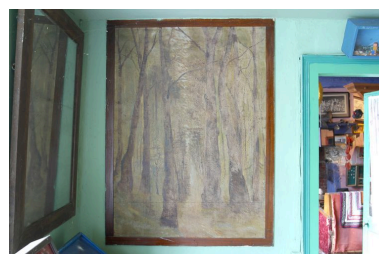

Tableau 3 : paysage
de route encaissée.
Phot. François Lasa
IVR52_20035302607NUCA



Tableau 4 : étang et pêcheurs (étang
du Gué-de-Selle à Mézangers ?).
Phot. François Lasa
IVR52_20035302606NUCA

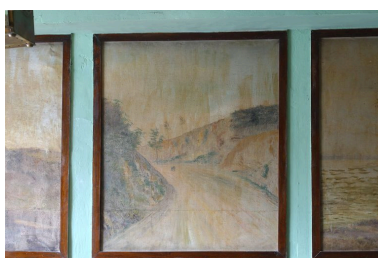

Tableau 6 : la vallée de l'Erve
près de la cave à Margot et
de la grotte de Rochefort.
Phot. Bernard Renoux
IVR52_20035302964NUCA

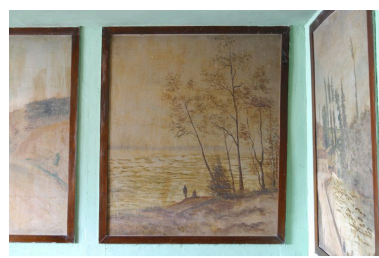

Tableau 7 : l'entrée du
bourg de Saint-Jean.
Phot. Bernard Renoux
IVR52_20035302967NUCA



Tableau 8 : le pont de la
Rivière à Sainte-Suzanne.
Phot. Bernard Renoux
IVR52_20035302966NUCA



Tableau 9 : le château
de Sainte-Suzanne.
Phot. Bernard Renoux
IVR52_20035302968NUCA



Tableau 10 : l'entrée du
bourg de Sainte-Suzanne.
Phot. Bernard Renoux
IVR52_20035302965NUCA

Dossiers liés

Édifice : Auberge de la Boule d'or, actuellement maison - 3 place de l'église, Saint-Jean-sur-Erve (IA53003019) Pays de la Loire, Mayenne, Saint-Jean-sur-Erve, 3 place de l' église

Auteur(s) du dossier : Nicolas Foisneau, Christian Davy

Copyright(s) : (c) Région Pays de la Loire - Inventaire général ; (c) Conseil général de la Mayenne



Murs sud et ouest : tableaux 2, 3, 4 et 5.

IVR52_20035302963NUCA

Auteur de l'illustration : Bernard Renoux

Date de prise de vue : 1995

(c) Région Pays de la Loire - Inventaire général

reproduction soumise à autorisation du titulaire des droits d'exploitation



Murs ouest et nord de la salle : tableaux 6, 7 et 8.

IVR52_20035302962NUCA

Auteur de l'illustration : Bernard Renoux

Date de prise de vue : 1995

(c) Région Pays de la Loire - Inventaire général

reproduction soumise à autorisation du titulaire des droits d'exploitation



Tableau 1 : sous-bois.

IVR52_20035302609NUCA

Auteur de l'illustration : François Lasa

(c) Région Pays de la Loire - Inventaire général

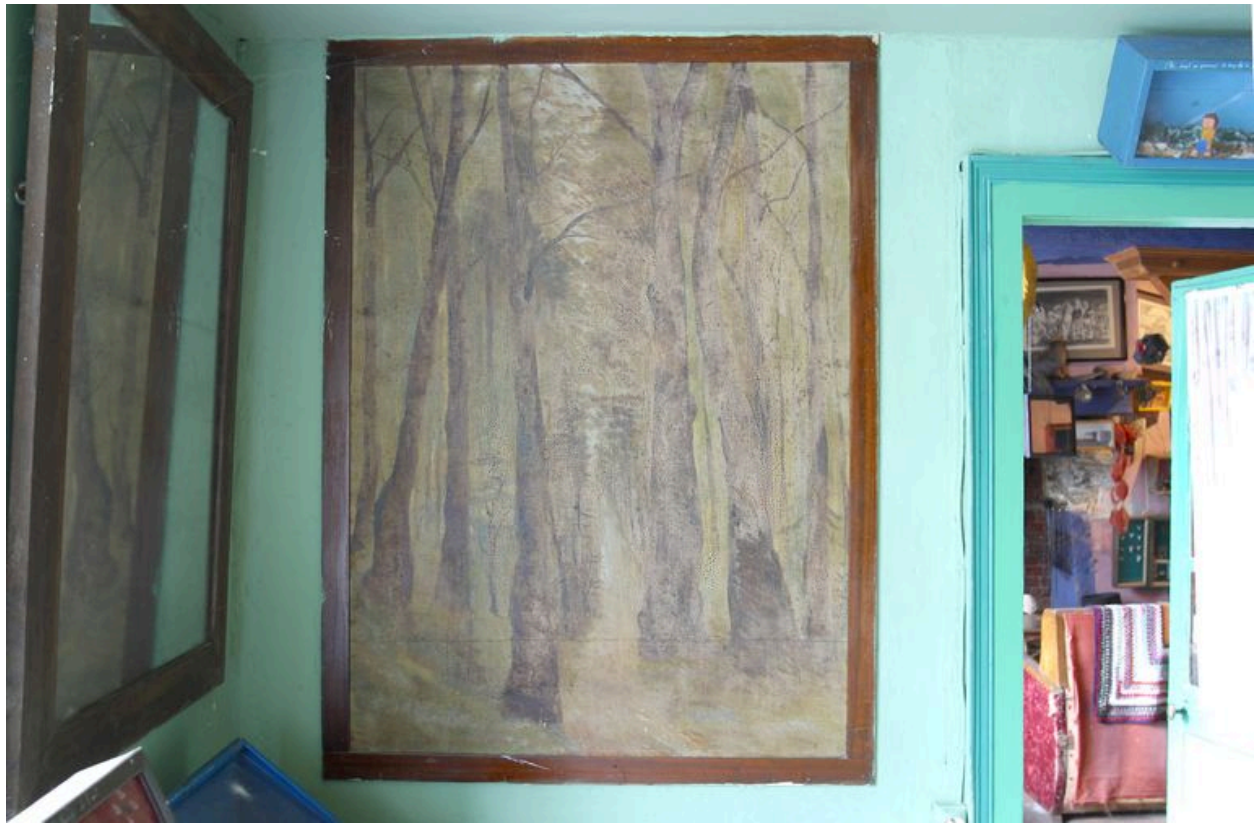
reproduction soumise à autorisation du titulaire des droits d'exploitation



Tableau 2 : les Fourneaux à Saint-Pierre-sur-Erve.

IVR52_20035302608NUCA

Auteur de l'illustration : François Lasa

(c) Région Pays de la Loire - Inventaire général

reproduction soumise à autorisation du titulaire des droits d'exploitation



Tableau 3 : paysage de route encaissée.

IVR52_20035302607NUCA

Auteur de l'illustration : François Lasa

(c) Région Pays de la Loire - Inventaire général

reproduction soumise à autorisation du titulaire des droits d'exploitation



Tableau 4 : étang et pêcheurs (étang du Gué-de-Selle à Mézangers ?).

IVR52_20035302606NUCA

Auteur de l'illustration : François Lasa

(c) Région Pays de la Loire - Inventaire général

reproduction soumise à autorisation du titulaire des droits d'exploitation



Tableau 6 : la vallée de l'Erve près de la cave à Margot et de la grotte de Rochefort.

IVR52_20035302964NUCA

Auteur de l'illustration : Bernard Renoux

Date de prise de vue : 1995

(c) Région Pays de la Loire - Inventaire général

reproduction soumise à autorisation du titulaire des droits d'exploitation



Tableau 7 : l'entrée du bourg de Saint-Jean.

IVR52_20035302967NUCA

Auteur de l'illustration : Bernard Renoux

Date de prise de vue : 1995

(c) Région Pays de la Loire - Inventaire général

reproduction soumise à autorisation du titulaire des droits d'exploitation



Tableau 8 : le pont de la Rivière à Sainte-Suzanne.

IVR52_20035302966NUCA

Auteur de l'illustration : Bernard Renoux

Date de prise de vue : 1995

(c) Région Pays de la Loire - Inventaire général

reproduction soumise à autorisation du titulaire des droits d'exploitation



Tableau 9 : le château de Sainte-Suzanne.

IVR52_20035302968NUCA

Auteur de l'illustration : Bernard Renoux

Date de prise de vue : 1995

(c) Région Pays de la Loire - Inventaire général

reproduction soumise à autorisation du titulaire des droits d'exploitation



Tableau 10 : l'entrée du bourg de Sainte-Suzanne.

IVR52_20035302965NUCA

Auteur de l'illustration : Bernard Renoux

Date de prise de vue : 1995

(c) Région Pays de la Loire - Inventaire général

reproduction soumise à autorisation du titulaire des droits d'exploitation