Pays de la Loire, Vendée
Sainte-Radégonde-des-Noyers
Bourg
rue du Têteau, n° 9 du schéma du cimetière

Tombeau de la famille Dufois, dont un soldat de la guerre 1914-1918

Références du dossier

Numéro de dossier : IA85001977
Date de l'enquête initiale : 2017
Date(s) de rédaction : 2018
Cadre de l'étude : inventaire topographique Vallée de la Sèvre Niortaise, Marais poitevin
Degré d'étude : recensé

Désignation

Dénomination : tombeau

Compléments de localisation

Milieu d'implantation : en village
Références cadastrales : 2017, AD, 139

Historique

Tombeau de la famille Dufois, avec une plaque à la mémoire de Léon Dufois, soldat au 114e régiment d'infanterie, disparu à Noiron-Porcien le 28 août 1914, âgé de 21 ans.

Période(s) principale(s) : 1er quart 20e siècle

Description

Stèle de tête en pierre de taille, surmontée d'une croix et ornée d'une fleur. Une plaque en marbre, placée dans une niche dans la stèle, rappelle le souvenir de Léon Dufois, avec sa photographie et une représentation de ses décorations militaires.

Eléments descriptifs

Matériau(x) du gros-oeuvre, mise en oeuvre et revêtement : calcaire, pierre de taille ; marbre
Couvrements :

Statut, intérêt et protection

Statut de la propriété : propriété privée

Liens web

- Fiche de Léon Dufois sur le site Mémoire des hommes : http://www.memoiredeshommes.sga.defense.gouv.fr/fr/arkotheque/visionneuse/visionneuse.php?arko=YToxMDp7czoxMDoidHlwZV9mb25kcyI7czoxMzoic3BlY2lmX2NsaWVudCI7czoxMDoic3BlY2lmX2ZjdCI7czoyMzoiQXJr

Illustrations

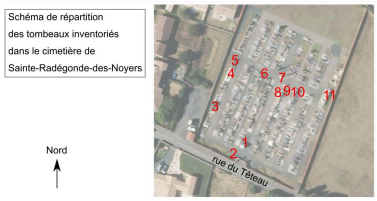

Schéma de répartition des tombeaux inventoriés dans le cimetière de Sainte-Radégonde-des-Noyers.
Phot. Yannis Suire
IVR52_20188500672NUCA

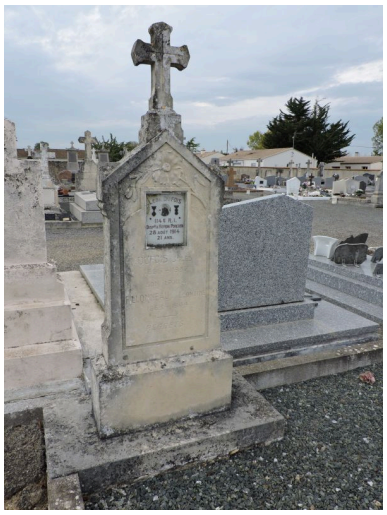

Vue d'ensemble.
Phot. Yannis Suire
IVR52_20188500665NUCA

Détail : la plaque à la mémoire du soldat Dufois.
Phot. Yannis Suire
IVR52_20188500666NUCA

Dossiers liés

Oeuvre(s) contenue(s) :
Oeuvre(s) en rapport :
Cimetière de Sainte-Radégonde-des-Noyers (IA85001968) Pays de la Loire, Vendée, Sainte-Radégonde-des-Noyers, Bourg, rue du Têteau

Auteur(s) du dossier : Yannis Suire
Copyright(s) : (c) Région Pays de la Loire - Inventaire général ; (c) Conseil départemental de la Vendée

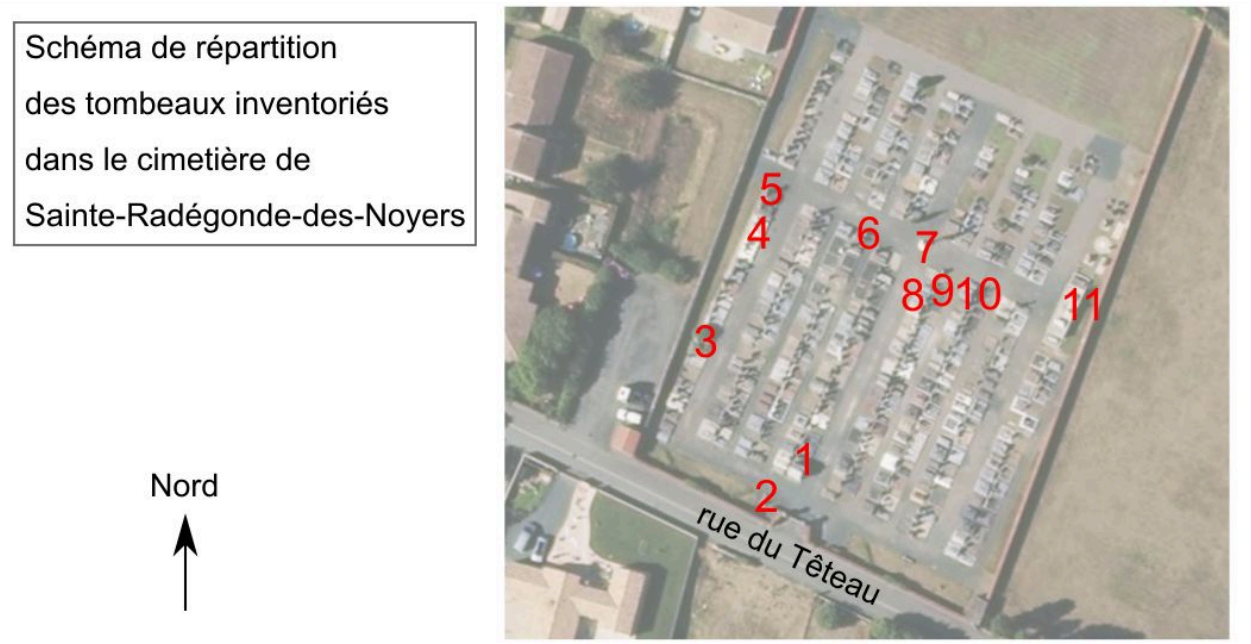

Schéma de répartition des tombeaux inventoriés dans le cimetière de Sainte-Radégonde-des-Noyers.

IVR52_20188500672NUCA
Auteur de l'illustration : Yannis Suire
Date de prise de vue : 2018
(c) Région Pays de la Loire - Inventaire général ; (c) Conseil départemental de la Vendée
communication libre, reproduction soumise à autorisation

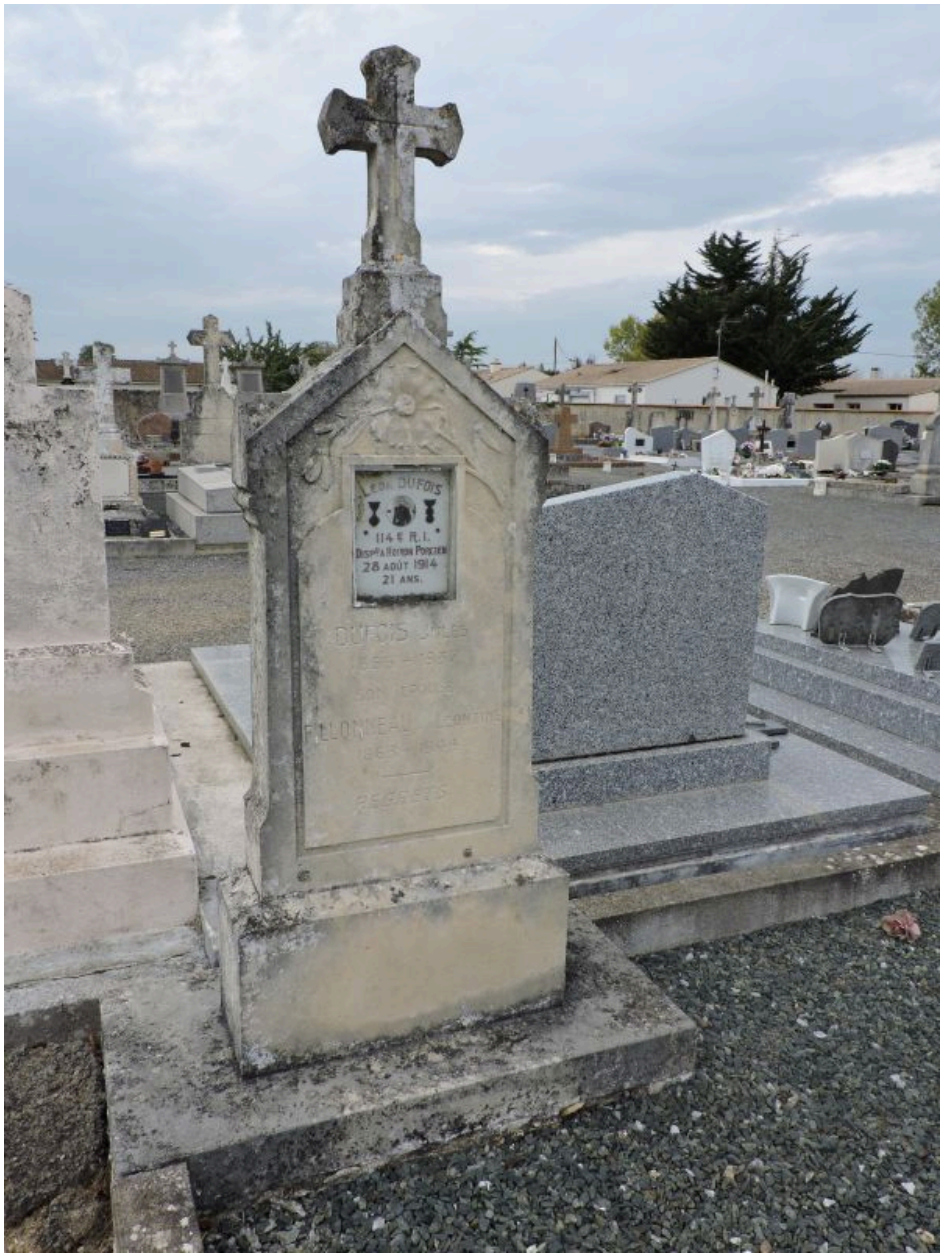

Vue d'ensemble.

IVR52_20188500665NUCA
Auteur de l'illustration : Yannis Suire
Date de prise de vue : 2018
(c) Région Pays de la Loire - Inventaire général ; (c) Conseil départemental de la Vendée
communication libre, reproduction soumise à autorisation

Détail : la plaque à la mémoire du soldat Dufois.

IVR52_20188500666NUCA
Auteur de l'illustration : Yannis Suire
Date de prise de vue : 2018
(c) Région Pays de la Loire - Inventaire général ; (c) Conseil départemental de la Vendée
communication libre, reproduction soumise à autorisation