Pays de la Loire, Sarthe
Saint-Germain-d'Arcé
rue de l' Eglise

Ciboire

Références du dossier

Numéro de dossier : IM72001706
Date de l'enquête initiale : 2008
Date(s) de rédaction : 2008
Cadre de l'étude : inventaire topographique
Degré d'étude : étudié

Désignation

Dénomination : ciboire

Compléments de localisation

Milieu d'implantation : en village
Emplacement dans l'édifice : le ciboire est conservé dans la sacristie

Historique

Le ciboire a été exécuté par un orfèvre français non identifié après 1838, très certainement dans la seconde moitié du XIXe siècle.

Période(s) principale(s) : 2e moitié 19e siècle (?)
Auteur(s) de l'oeuvre : Jean Camus

Description

Ciboire entièrement doré, avec un pied à six lobes, une tige coupée par un nœud aplati, une coupe semi ovoïde, un couvercle bombé, surmonté d'un large ombilic avec croix légèrement pattée.

Eléments descriptifs

Catégorie(s) technique(s) : orfèvrerie
Eléments structurels, forme, fonctionnement : pied

Matériaux : argent doré, gravé, ciselé

Mesures : h : 28 d : 15

Représentations :
ornement à forme végétale ; à feuille
ornement à forme géométrique ; losange

La coupe et le couvercle sont décorés de feuilles lancéolées. Le nœud est orné de losanges.

Inscriptions & marques : poinçon garantie et titre argent Paris depuis 1838, ((non identifié))

Précisions et transcriptions :

Le poinçon du maître est illisible.

État de conservation

bon état

Statut, intérêt et protection

Intérêt de l'œuvre : à signaler
Statut de la propriété : propriété de la commune

Illustrations

Ciboire, vue d'ensemble.
Phot. Jean-Baptiste Darrasse
IVR52_20107200376NUCA

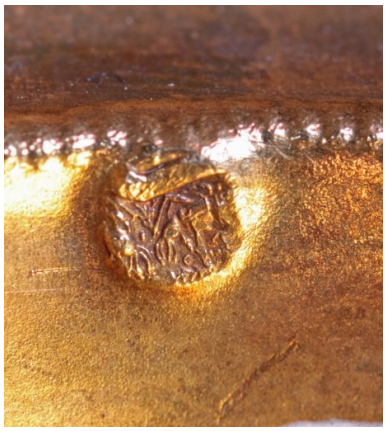

Poinçon n° 1.
Phot. Jean-Baptiste Darrasse
IVR52_20107200377NUCA

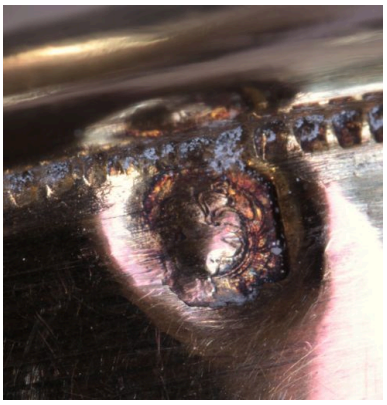

Poinçon n° 2.
Phot. Jean-Baptiste Darrasse
IVR52_20107200378NUCA

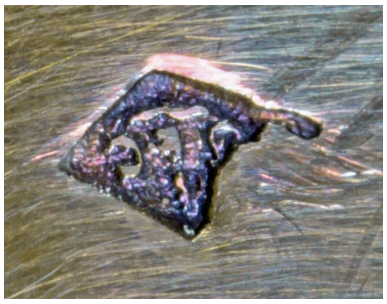

Poinçon de maître, n° 3.
Phot. Jean-Baptiste Darrasse
IVR52_20107200379NUCA

Poinçon n° 4.
Phot. Jean-Baptiste Darrasse
IVR52_20107200380NUCA

Poinçon n° 5.
Phot. Jean-Baptiste Darrasse
IVR52_20107200381NUCA

Poinçon n° 6.
Phot. Jean-Baptiste Darrasse
IVR52_20107200382NUCA

Dossiers liés

Oeuvre(s) contenue(s) :
Oeuvre(s) en rapport :
Présentation des objets mobiliers de l'église paroissiale Saint-Germain de la commune de Saint-Germain-d'Arcé (IM72001701) Pays de la Loire, Sarthe, Saint-Germain-d'Arcé, rue de l' Eglise

Auteur(s) du dossier : Anetta Palonka-Cohin
Copyright(s) : (c) Région Pays de la Loire - Inventaire général

Ciboire, vue d'ensemble.

IVR52_20107200376NUCA
Auteur de l'illustration : Jean-Baptiste Darrasse
Date de prise de vue : 2010
(c) Région Pays de la Loire - Inventaire général
reproduction soumise à autorisation du titulaire des droits d'exploitation

Poinçon n° 1.

IVR52_20107200377NUCA
Auteur de l'illustration : Jean-Baptiste Darrasse
(c) Région Pays de la Loire - Inventaire général
reproduction soumise à autorisation du titulaire des droits d'exploitation

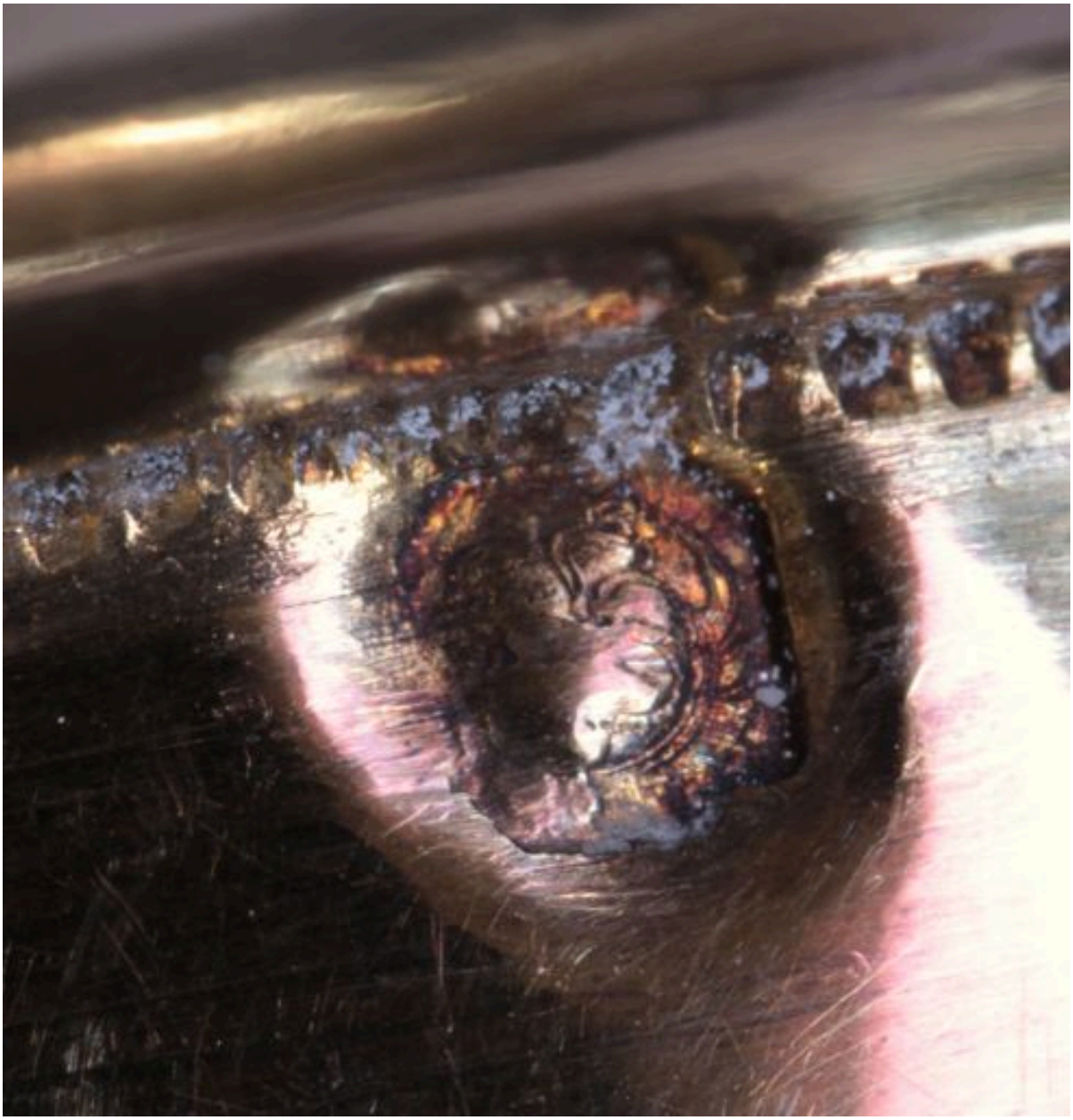

Poinçon n° 2.

IVR52_20107200378NUCA
Auteur de l'illustration : Jean-Baptiste Darrasse
(c) Région Pays de la Loire - Inventaire général
reproduction soumise à autorisation du titulaire des droits d'exploitation

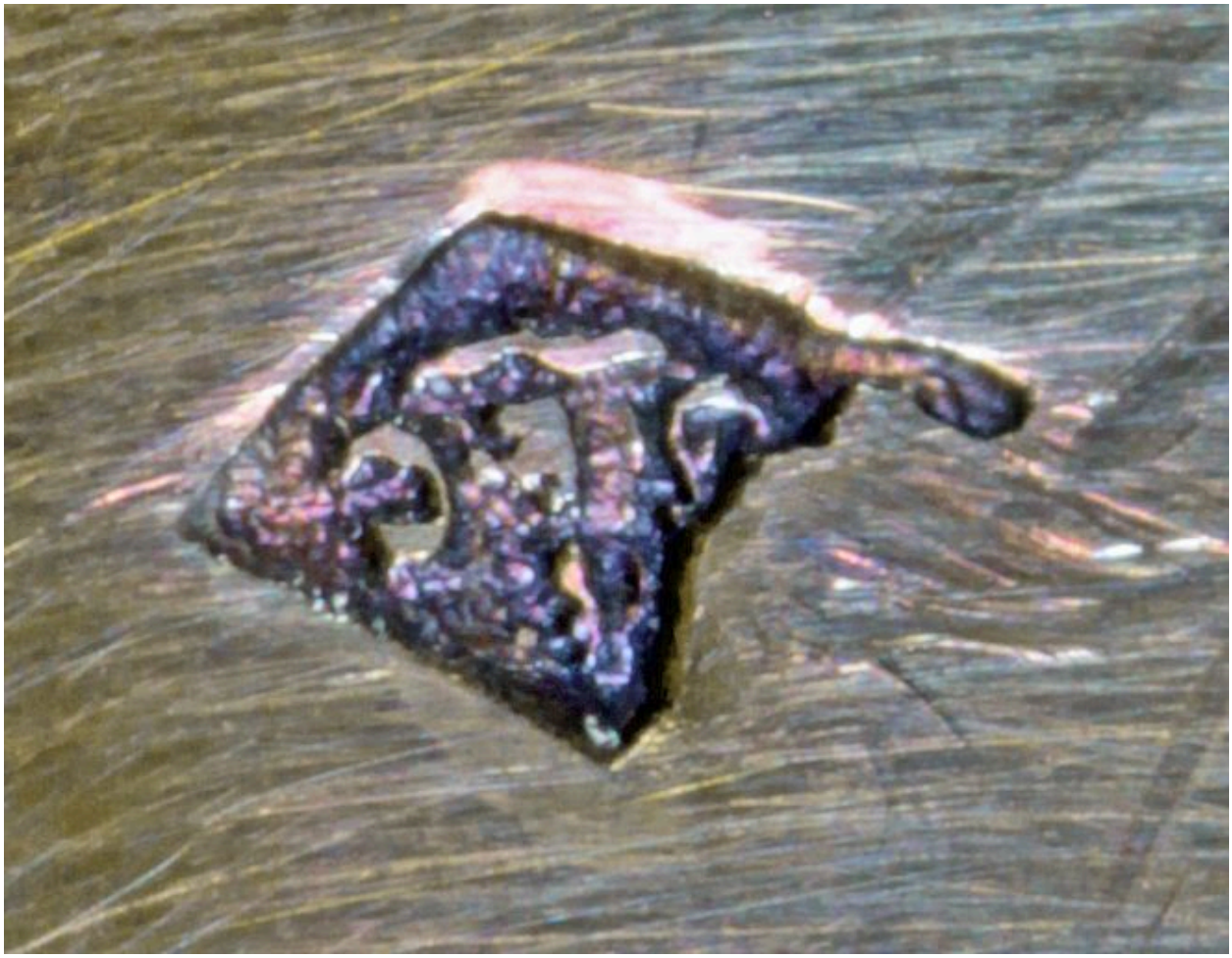

Poinçon de maître, n° 3.

IVR52_20107200379NUCA
Auteur de l'illustration : Jean-Baptiste Darrasse
(c) Région Pays de la Loire - Inventaire général
reproduction soumise à autorisation du titulaire des droits d'exploitation

Poinçon n° 4.

IVR52_20107200380NUCA
Auteur de l'illustration : Jean-Baptiste Darrasse
(c) Région Pays de la Loire - Inventaire général
reproduction soumise à autorisation du titulaire des droits d'exploitation

Poinçon n° 5.

IVR52_20107200381NUCA
Auteur de l'illustration : Jean-Baptiste Darrasse
(c) Région Pays de la Loire - Inventaire général
reproduction soumise à autorisation du titulaire des droits d'exploitation

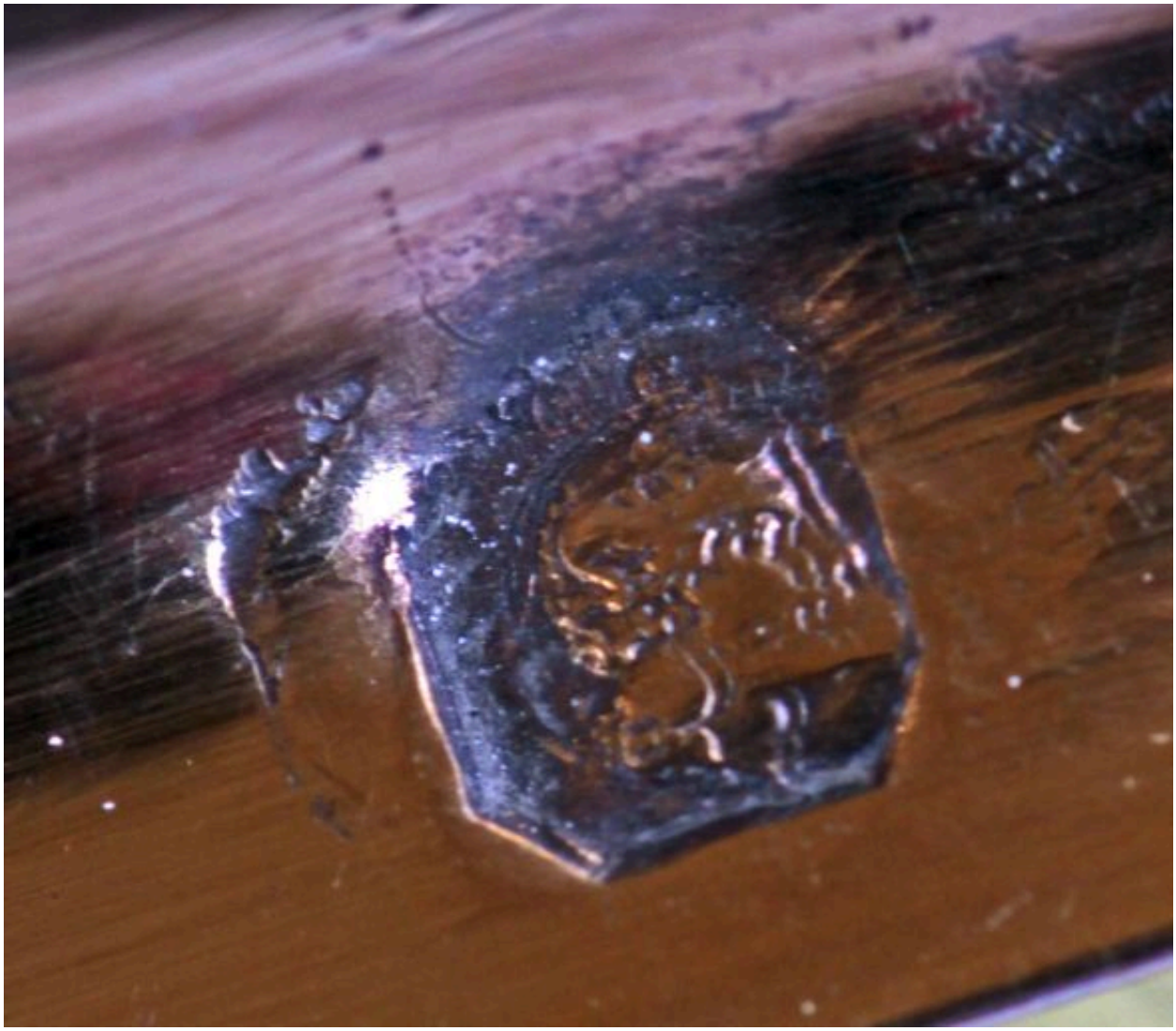

Poinçon n° 6.

IVR52_20107200382NUCA
Auteur de l'illustration : Jean-Baptiste Darrasse
(c) Région Pays de la Loire - Inventaire général
reproduction soumise à autorisation du titulaire des droits d'exploitation