Pays de la Loire, Mayenne
Vaiges

Les fermes de la commune de Vaiges

Références du dossier

Numéro de dossier : IA53004121
Date de l'enquête initiale : 2004
Date(s) de rédaction : 2004
Cadre de l'étude : inventaire topographique
Auteur(s) du dossier : Nicolas Foisneau, Christian Davy
Copyright(s) : (c) Région Pays de la Loire - Inventaire général ; (c) Conseil départemental de la Mayenne

Désignation

Dénomination : ferme
Aires d'études : Communauté de communes d'Erve-et-Charnie
Localisations :
Pays de la Loire, Mayenne
Vaiges

Historique

La ferme est définie comme une unité d'exploitation agricole comprenant une habitation - parfois complétée d'un ancien logement converti en dépendance -, des espaces d'hébergement pour les animaux (étable, écurie, porcherie, bergerie, poulailler), des lieux de stockage des récoltes (grange, grenier) et des lieux de rangement du gros matériel (remise). L'ensemble des bâtiments qui la compose est plus ou moins groupé autour d'une cour ou auprès d'une voie de circulation. Le statut de ferme a été déterminé par la profession du chef de ménage indiquée dans le recensement de population le plus proche (1841 ou 1846) du cadastre de 1842. Les fermes isolées dans la campagne ou situées dans le bourg ont toutes été recensées et sont rassemblées dans le dossier collectif « fermes », mais celles situées dans les écarts (lieux-dits qui comprenaient en 1842 plusieurs ménages) et celles considérées comme des parties constituantes d'un manoir n'y figurent pas. Leurs bâtiments ont été pris en compte dans les dossiers collectifs « écarts » et « châteaux-manoirs-mottes ». Tous les bâtiments construits avant 1940, même subsistant sous forme de ruines, ont été repérés.
Au total, 81 fermes ont été répertoriées. Elles constituent près d'un tiers des dossiers consacrés à l'habitat qui regroupe en outre, les maisons, les écarts, les manoirs, les châteaux et les moulins, soit 81 dossiers sur un total de 259.

Période(s) principale(s) : Fin du Moyen AgeTemps modernesEpoque contemporaine

Description

Typologies : La typologie des fermes est établie en fonction de l'importance des remaniements entrepris après l'établissement du cadastre en 1842. Type I : simple remaniement de l'existant. Type II : reconstruction partielle ; IIA : remaniement du logis ; IIB : remaniement complet ou reconstruction sur place du logis ; IIC : reconstruction du logis avec remaniement des dépendances principales. Type III : reconstruction complète. Type IV : construction ex nihilo.
Décompte des œuvres : bâti INSEE 510 ; repérées 81 ; étudiées 11

Présentation

Pour consulter la totalité du dossier et des tableaux statistiques, cliquez Ici

Illustrations

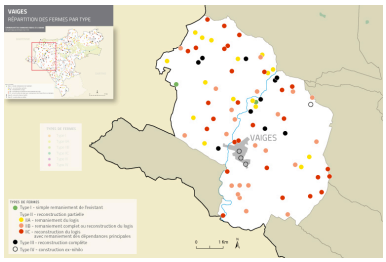

Carte de situation
des fermes par types.
Dess. Élodie Rama
IVR52_20105300536NUDA

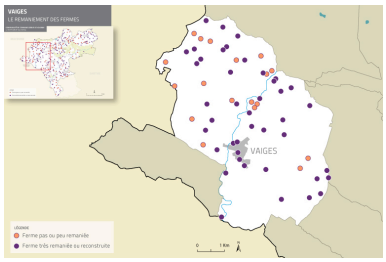

Carte de situation des
fermes peu remaniées et très
remaniées ou reconstruites.
Dess. Élodie Rama
IVR52_20105300550NUDA

La ferme des Descends.
Phot. François Lasa
IVR52_20045301454NUCA

Dossiers liés

Dossier(s) de synthèse :
Vaiges, présentation de la commune (IA53004117) Pays de la Loire, Mayenne, Vaiges
Les fermes de la Communauté de communes d'Erve-et-Charnie (IA53002205)
Édifices repérés et/ou étudiés :
Écart, la Bourdellerie (IA53003874) Pays de la Loire, Mayenne, Vaiges, la Bourdellerie
Écart, la Hunaudière (IA53003839) Pays de la Loire, Mayenne, Vaiges, la Hunaudière
Écart, puis ferme, actuellement maison, la Couture (IA53003842) Pays de la Loire, Mayenne, Vaiges, la Couture
Écart, puis ferme, actuellement maison, la Débinière (IA53003843) Pays de la Loire, Mayenne, Vaiges, la Débinière
Écart, puis ferme, actuellement maison, les Bourceries (IA53003950) Pays de la Loire, Mayenne, Vaiges, les Bourceries
Écart, puis ferme, actuellement maison, les Torlais (IA53003861) Pays de la Loire, Mayenne, Vaiges, les Torlais
Écart, puis ferme, actuellement maison, Sourche (IA53003885) Pays de la Loire, Mayenne, Vaiges, Sourche
Écart, puis ferme, Ecorcé (IA53003848) Pays de la Loire, Mayenne, Vaiges, Ecorcé
Écart, puis ferme, la Bordinière (IA53003844) Pays de la Loire, Mayenne, Vaiges, la Bordinière
Écart, puis ferme, la Tardivière (IA53003906) Pays de la Loire, Mayenne, Vaiges, la Tardivière
Écart, puis ferme, le Bois-aux-Moines (IA53003870) Pays de la Loire, Mayenne, Vaiges, le Bois-aux-Moines
Écart puis ferme, actuellement maison, le Mortier (IA53003896) Pays de la Loire, Mayenne, Vaiges, le Mortier
Ferme, actuellement bureaux du parc d'activités, l'Oriolet (IA53003948) Pays de la Loire, Mayenne, Vaiges, l' Oriolet
Ferme, actuellement écart, la Biauchère (IA53003895) Pays de la Loire, Mayenne, Vaiges, la Biauchère
Ferme, actuellement écart, la Hamardière (IA53003893) Pays de la Loire, Mayenne, Vaiges, la Hamardière
Ferme, actuellement écart, le Perrichait (IA53003917) Pays de la Loire, Mayenne, Vaiges, le Perrichait
Ferme, actuellement haras, la Gadilleraie (IA53003846) Pays de la Loire, Mayenne, Vaiges, la Gadilleraie
Ferme, actuellement maison, Beauchêne (IA53003891) Pays de la Loire, Mayenne, Vaiges, Beauchêne
Ferme, actuellement maison, Beauvais (IA53003849) Pays de la Loire, Mayenne, Vaiges, Beauvais
Ferme, actuellement maison, l'Arpentière (IA53003947) Pays de la Loire, Mayenne, Vaiges, l' Arpentière
Ferme, actuellement maison, l'Orière (IA53003873) Pays de la Loire, Mayenne, Vaiges, l' Orière
Ferme, actuellement maison, la Bénardière (IA53003912) Pays de la Loire, Mayenne, Vaiges, la Bénardière
Ferme, actuellement maison, la Bidaudière (IA53003890) Pays de la Loire, Mayenne, Vaiges, la Bidaudière
Ferme, actuellement maison, la Bouchardière (IA53003892) Pays de la Loire, Mayenne, Vaiges, la Bouchardière
Ferme, actuellement maison, la Chauvellière-Malet (IA53003951) Pays de la Loire, Mayenne, Vaiges, la Chauvellière-Malet
Ferme, actuellement maison, la Chauvinière (IA53003862) Pays de la Loire, Mayenne, Vaiges, la Chauvinière
Ferme, actuellement maison, la Chopinière (IA53003927) Pays de la Loire, Mayenne, Vaiges, la Chopinière
Ferme, actuellement maison, la Cruchonnière (IA53003845) Pays de la Loire, Mayenne, Vaiges, la Cruchonnière
Ferme, actuellement maison, la Délugère (IA53003914) Pays de la Loire, Mayenne, Vaiges, la Délugère
Ferme, actuellement maison, la Fertrie (IA53003926) Pays de la Loire, Mayenne, Vaiges, la Fertrie
Ferme, actuellement maison, la Gontrie (IA53003931) Pays de la Loire, Mayenne, Vaiges, la Gontrie
Ferme, actuellement maison, la Grande-Chauvellière (IA53003878) Pays de la Loire, Mayenne, Vaiges, la Grande-Chauvellière
Ferme, actuellement maison, la Grande-Haie (IA53003887) Pays de la Loire, Mayenne, Vaiges, la Grande-Haie
Ferme, actuellement maison, la Grange (IA53003875) Pays de la Loire, Mayenne, Vaiges, la Grange
Ferme, actuellement maison, la Hermonnière (IA53003898) Pays de la Loire, Mayenne, Vaiges, la Hermonnière
Ferme, actuellement maison, la Massuardière (IA53003881) Pays de la Loire, Mayenne, Vaiges, la Massuardière

Ferme, actuellement maison, la Perrerie (IA53003961) Pays de la Loire, Mayenne, Vaiges, la Perrerie
Ferme, actuellement maison, la Petite-Haie (IA53003851) Pays de la Loire, Mayenne, Vaiges, la Petite-Haie
Ferme, actuellement maison, la Rivière (IA53003879) Pays de la Loire, Mayenne, Vaiges, la Rivière
Ferme, actuellement maison, la Robichère (IA53003916) Pays de la Loire, Mayenne, Vaiges, la Robichère
Ferme, actuellement maison, la Roctière (IA53003899) Pays de la Loire, Mayenne, Vaiges, la Roctière
Ferme, actuellement maison, la Rotrie (IA53003934) Pays de la Loire, Mayenne, Vaiges, la Rotrie
Ferme, actuellement maison, la Terpinière (IA53003850) Pays de la Loire, Mayenne, Vaiges, la Terpinière
Ferme, actuellement maison, la Touche (IA53003858) Pays de la Loire, Mayenne, Vaiges, la Touche
Ferme, actuellement maison, la Tuaudière (IA53003918) Pays de la Loire, Mayenne, Vaiges, la Tuaudière
Ferme, actuellement maison, le Bas-Mélé (IA53003956) Pays de la Loire, Mayenne, Vaiges, le Bas-Mélé
Ferme, actuellement maison, le Bois (IA53003919) Pays de la Loire, Mayenne, Vaiges, les Bois
Ferme, actuellement maison, le Bourjault (IA53003864) Pays de la Loire, Mayenne, Vaiges, le Bourjault
Ferme, actuellement maison, le Brulys (IA53003840) Pays de la Loire, Mayenne, Vaiges, le Brulys
Ferme, actuellement maison, le Chêne (IA53003860) Pays de la Loire, Mayenne, Vaiges, le Chêne
Ferme, actuellement maison, le Gault (IA53003907) Pays de la Loire, Mayenne, Vaiges, le Gault
Ferme, actuellement maison, le Plessis (IA53003897) Pays de la Loire, Mayenne, Vaiges, le Plessis
Ferme, actuellement maison, les Descends (IA53003876) Pays de la Loire, Mayenne, Vaiges, les Descends
Ferme, actuellement maison, les Loges (IA53003888) Pays de la Loire, Mayenne, Vaiges, les Loges
Ferme, actuellement maison, les Saillardières (IA53003857) Pays de la Loire, Mayenne, Vaiges, les Saillardières
Ferme, actuellement maison, les Vallées (IA53003929) Pays de la Loire, Mayenne, Vaiges, les Vallées
Ferme, actuellement maison, le Tertre (IA53003853) Pays de la Loire, Mayenne, Vaiges, le Tertre
Ferme, actuellement maison, Monthermont (IA53003908) Pays de la Loire, Mayenne, Vaiges, Monthermont
Ferme, actuellement maison, Patience (IA53003923) Pays de la Loire, Mayenne, Vaiges, Patience
Ferme, actuellement maison, Vermaillé (IA53003894) Pays de la Loire, Mayenne, Vaiges, Vermaillé
Ferme, actuellement pépinière, route de Chémeré-le-Roi (IA53004114) Pays de la Loire, Mayenne, Vaiges, route de Chémeré-le-Roi
Ferme, Ferrand (IA53003946) Pays de la Loire, Mayenne, Vaiges, Ferrand
Ferme, Juigné (IA53003877) Pays de la Loire, Mayenne, Vaiges, Juigné
Ferme, l'Ebaudière (IA53003930) Pays de la Loire, Mayenne, Vaiges, l' Ebaudière
Ferme, la Chellière (IA53003904) Pays de la Loire, Mayenne, Vaiges, la Chellière
Ferme, la Coignardière (IA53003944) Pays de la Loire, Mayenne, Vaiges, la Coignardière
Ferme, la Dérouardière (IA53003905) Pays de la Loire, Mayenne, Vaiges, la Dérouardière
Ferme, la Fauvellière (IA53003915) Pays de la Loire, Mayenne, Vaiges, la Fauvellière
Ferme, la Foucaudière (IA53003920) Pays de la Loire, Mayenne, Vaiges, la Foucaudière
Ferme, la Queutuère (IA53003838) Pays de la Loire, Mayenne, Vaiges, la Queutuère
Ferme, la Remonnière (IA53003928) Pays de la Loire, Mayenne, Vaiges, la Remonnière
Ferme, la Séfière (IA53003854) Pays de la Loire, Mayenne, Vaiges, la Séfière
Ferme, la Sencie (IA53003945) Pays de la Loire, Mayenne, Vaiges, la Sencie
Ferme, la Tardivière-de-la-Butte (IA53003900) Pays de la Loire, Mayenne, Vaiges, la Tardivière-de-la-Butte
Ferme, Laufrière (IA53003925) Pays de la Loire, Mayenne, Vaiges, Laufrière
Ferme, la Vivannière (IA53003949) Pays de la Loire, Mayenne, Vaiges, la Vivannière
Ferme, le Bailleul (IA53003852) Pays de la Loire, Mayenne, Vaiges, le Bailleul
Ferme, le Bas-Coyais (IA53003901) Pays de la Loire, Mayenne, Vaiges, le Bas-Coyais
Ferme, le Bignon (IA53003922) Pays de la Loire, Mayenne, Vaiges, le Bignon
Ferme, le Bray (IA53003932) Pays de la Loire, Mayenne, Vaiges, le Bray
Ferme, le Châtellier (IA53003910) Pays de la Loire, Mayenne, Vaiges, le Châtellier
Ferme, le Domaine (IA53003937) Pays de la Loire, Mayenne, Vaiges, le Domaine
Ferme, le Haut-Coyais (IA53003902) Pays de la Loire, Mayenne, Vaiges, le Haut-Coyais
Ferme, le Haut-Mélé (IA53003960) Pays de la Loire, Mayenne, Vaiges, le Haut-Mélé
Ferme, le Petit-Domaine (IA53003936) Pays de la Loire, Mayenne, Vaiges, le Petit-Domaine
Ferme, le Petit-Rocher (IA53003868) Pays de la Loire, Mayenne, Vaiges, le Petit-Rocher
Ferme, les Roucières (IA53003903) Pays de la Loire, Mayenne, Vaiges, les Roucières
Ferme, puis écart, puis de nouveau ferme, le Busson (IA53003880) Pays de la Loire, Mayenne, Vaiges, le Busson
Ferme, puis maison, 5 route du Mans (IA53004074) Pays de la Loire, Mayenne, Vaiges, 5 route du Mans
Ferme, puis maison de maître, les Rosiers (IA53004009) Pays de la Loire, Mayenne, Vaiges, les Rosiers
Ferme, Salver (IA53003941) Pays de la Loire, Mayenne, Vaiges, Salver
Ferme du Prieuré, actuellement maison, 23 rue du Fief-aux-Moines (IA53004006) Pays de la Loire, Mayenne, Vaiges, 23 rue du Fief-aux-Moines
Maison, puis ferme, 5 rue du Fief-aux-Moines (IA53003997) Pays de la Loire, Mayenne, Vaiges, 5 rue du Fief-aux-Moines

Manoir, puis ferme, actuellement maison, le Bois-de-Vaiges (IA53003953) Pays de la Loire, Mayenne, Vaiges, le Bois-de-Vaiges
Manoir, puis ferme, actuellement maison, le Boulay (IA53003954) Pays de la Loire, Mayenne, Vaiges, le Boulay

Auteur(s) du dossier : Nicolas Foisneau, Christian Davy
Copyright(s) : (c) Région Pays de la Loire - Inventaire général ; (c) Conseil départemental de la Mayenne

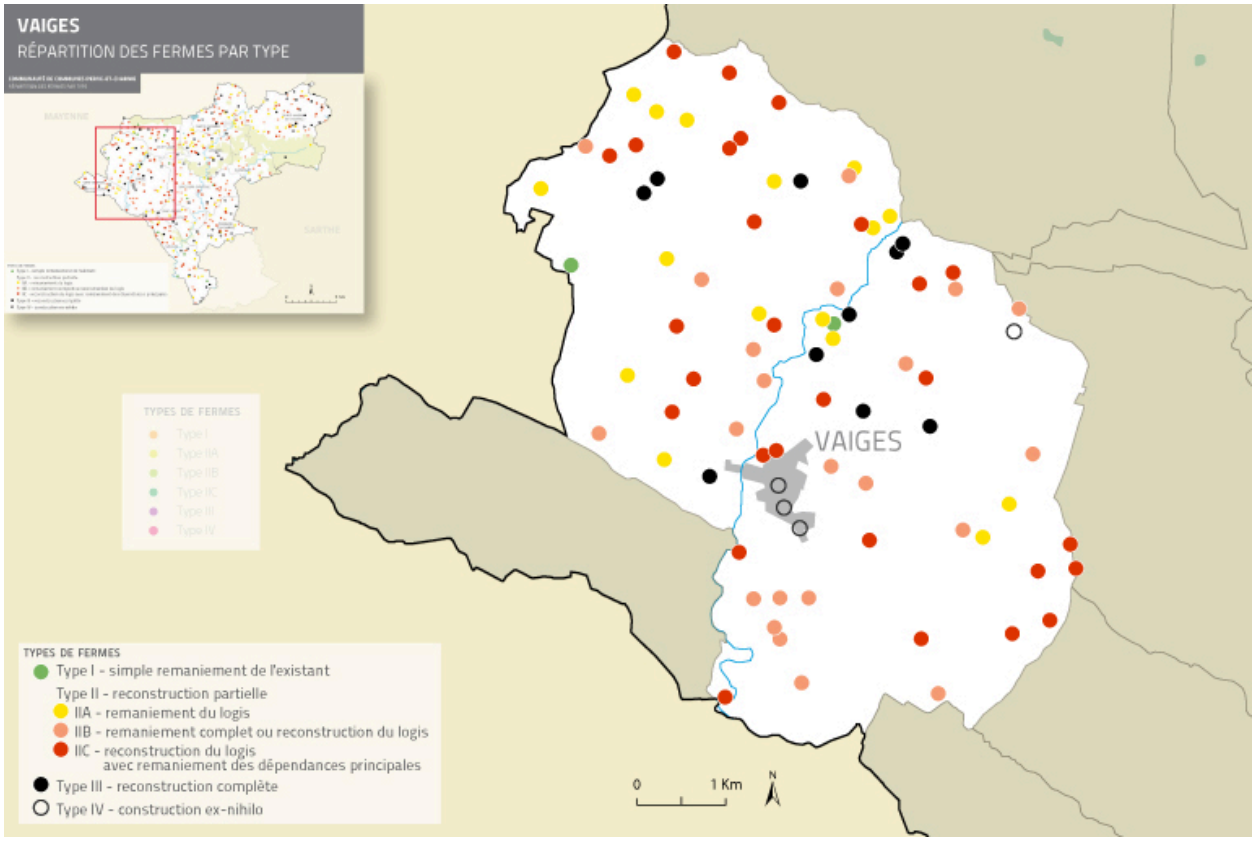

Carte de situation des fermes par types.

IVR52_20105300536NUDA
Auteur de l'illustration : Élodie Rama
Technique de relevé : reprise de fond ;
(c) Région Pays de la Loire - Inventaire général
communication libre, reproduction soumise à autorisation

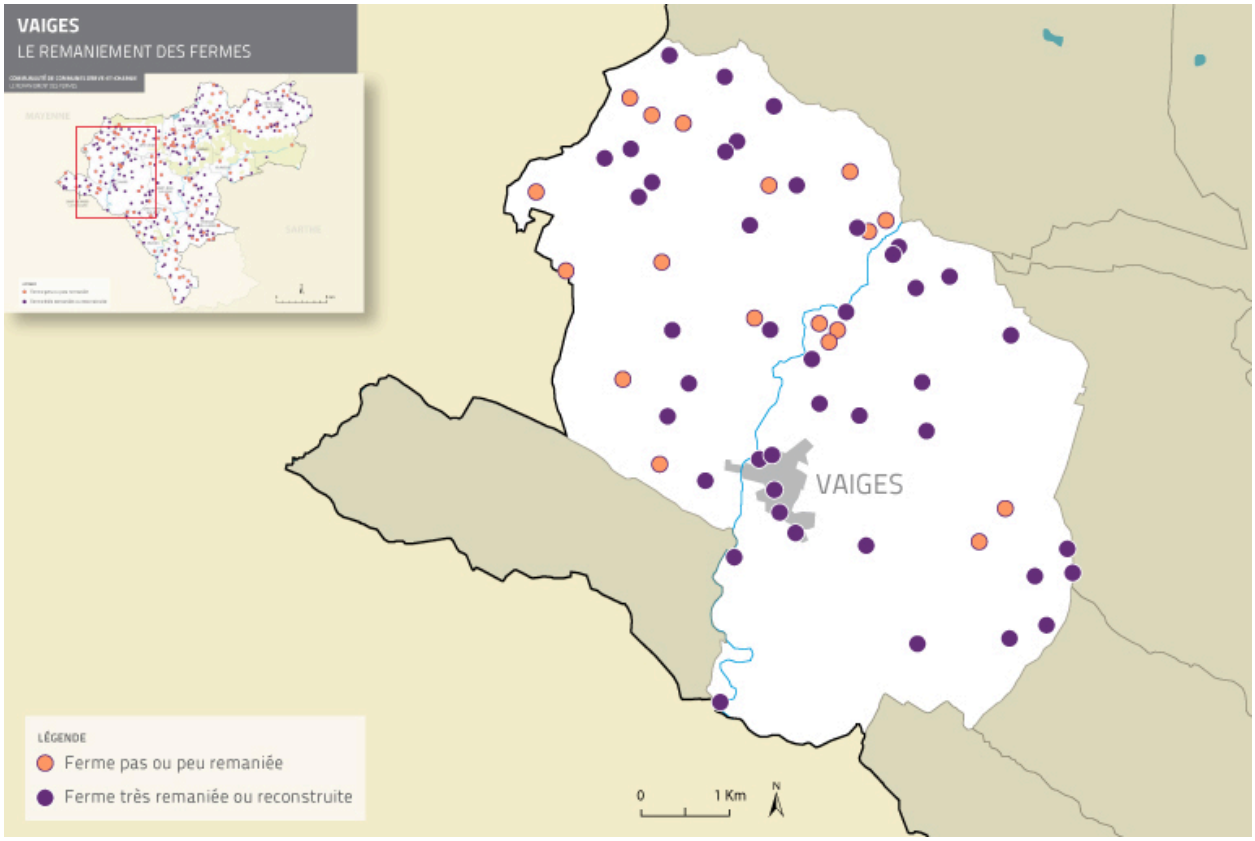

Carte de situation des fermes peu remaniées et très remaniées ou reconstruites.

IVR52_20105300550NUDA
Auteur de l'illustration : Élodie Rama
Technique de relevé : reprise de fond ;
(c) Région Pays de la Loire - Inventaire général
communication libre, reproduction soumise à autorisation

La ferme des Descends.

IVR52_20045301454NUCA
Auteur de l'illustration : François Lasa
(c) Région Pays de la Loire - Inventaire général
communication libre, reproduction soumise à autorisation