Pays de la Loire, Loire-Atlantique
La Baule-Escoublac
lotissement Pavie
19 avenue Marie-Louise

Hôtel de voyageurs Printania, puis Délice Hôtel puis la Route de la Soie, 19 avenue Marie-Louise

Références du dossier

Numéro de dossier : IA44000782
Date de l'enquête initiale : 1990
Date(s) de rédaction : 1998
Cadre de l'étude : enquête thématique régionale patrimoine de la villégiature
Degré d'étude : étudié

Désignation

Dénomination : hôtel de voyageurs
Précision sur la dénomination : hôtel de voyageurs
Appellation : Hôtel Printania, puis Délice Hôtel, puis Hôtel la Route de la Soie
Destinations successives : hôtel de voyageurs
Parties constituantes non étudiées : jardin

Compléments de localisation

Milieu d'implantation : en ville
Références cadastrales : 2004, CE, 293

Historique

Cet hôtel a été dessiné par l'architecte baulois Adrien Grave en 1928. L'hôtel est signé sous la corniche à gauche du rez-de-chaussée. Une réhabilitation a eu lieu en 1970 par Gérard Grou maître d'œuvre puis en 1998 par l'architecte baulois Alain Charles. Une maison accolée au nord a été dessinée en 1953 par l'architecte baulois Bernard Boesch avec un appartement à l'étage et un bar au rez-de-chaussée.

Période(s) principale(s) : 2e quart 20e siècle
Dates : 1928 (porte la date)
Auteur(s) de l'oeuvre : Adrien Grave, Alain Charles

Description

Plan en L avec rez-de-chaussée et trois étages sur sous-sol. Cet hôtel "symétrique art déco" (cf. typologie) est implanté entre deux villas mitoyennes. La toiture est en ardoise et les murs sont recouverts d'enduit. Sur la façade est, la villa au nord est reliée à l'hôtel et sert de bar - salon de thé. Au rez-de-chaussée, deux fenêtres carrées avec bacs à fleurs en allège sont entourées par deux portes d'entrée. Ces portes ont été obstruées en 1998 et la fenêtre au sud a été remplacée par une large porte-fenêtre plein-cintre précédée d'un perron avec rampe d'accès handicapé. Sur les trois étages, deux portes-fenêtres ouvrent chacune sur un balcon avec bacs à fleurs. Une corniche précède l'égout de toiture et abrite une frise. Toute la façade est décorée de motifs floraux art déco sculptés en défonce (fleurs et papillons) et rythmée par trois pilastres avec chapiteau art déco séparant les balcons et aboutissant sous la frise. La façade a été peinte d'un même ton et le relief des fleurs est à peine perceptible.

Eléments descriptifs

Matériau(x) du gros-oeuvre, mise en oeuvre et revêtement : enduit

Matériau(x) de couverture : ardoise
Plan : plan régulier en L
Étage(s) ou vaisseau(x) : rez-de-chaussée, 3 étages carrés
Type(s) de couverture : toit à longs pans

Typologies et état de conservation

Typologies : art déco
État de conservation : restauré

Décor

Techniques : sculpture
Représentations : fleur ; papillon

Statut, intérêt et protection

Intérêt de l'œuvre : à signaler
Éléments remarquables : élévation
Statut de la propriété : propriété privée

Références documentaires

Documents d'archive

- Collection particulière Falconnet.

Illustrations

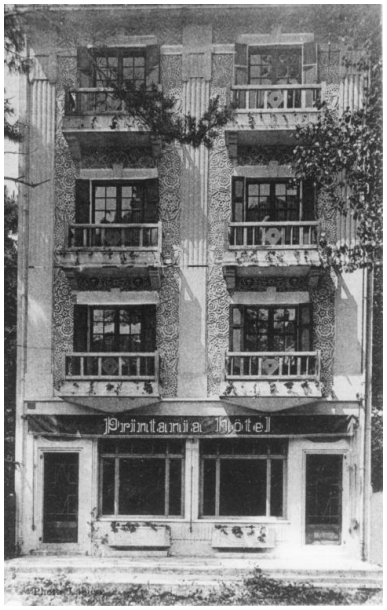

Façade est de l'ex-hôtel Printania devenu La Route de la Soie.
Phot. Denis (reproduction) Pillet
IVR52_19984402550X

Vue d'ensemble.
Phot. Denis Pillet
IVR52_20044401559NUCA

Façade, avenue Marie-Louise.
Phot. Denis Pillet
IVR52_19964401390XA

Dossiers liés

Dossiers de synthèse :
Hôtels de voyageurs de la commune de La Baule-Escoublac (IA44000831) Pays de la Loire, Loire-Atlantique, La Baule-Escoublac
Oeuvre(s) contenue(s) :
Oeuvre(s) en rapport :
Lotissement concerté Pavie (IA44000835) Pays de la Loire, Loire-Atlantique, La Baule-Escoublac,

Auteur(s) du dossier : Alain Charles, Ronan Durandière
Copyright(s) : (c) Région Pays de la Loire - Inventaire général

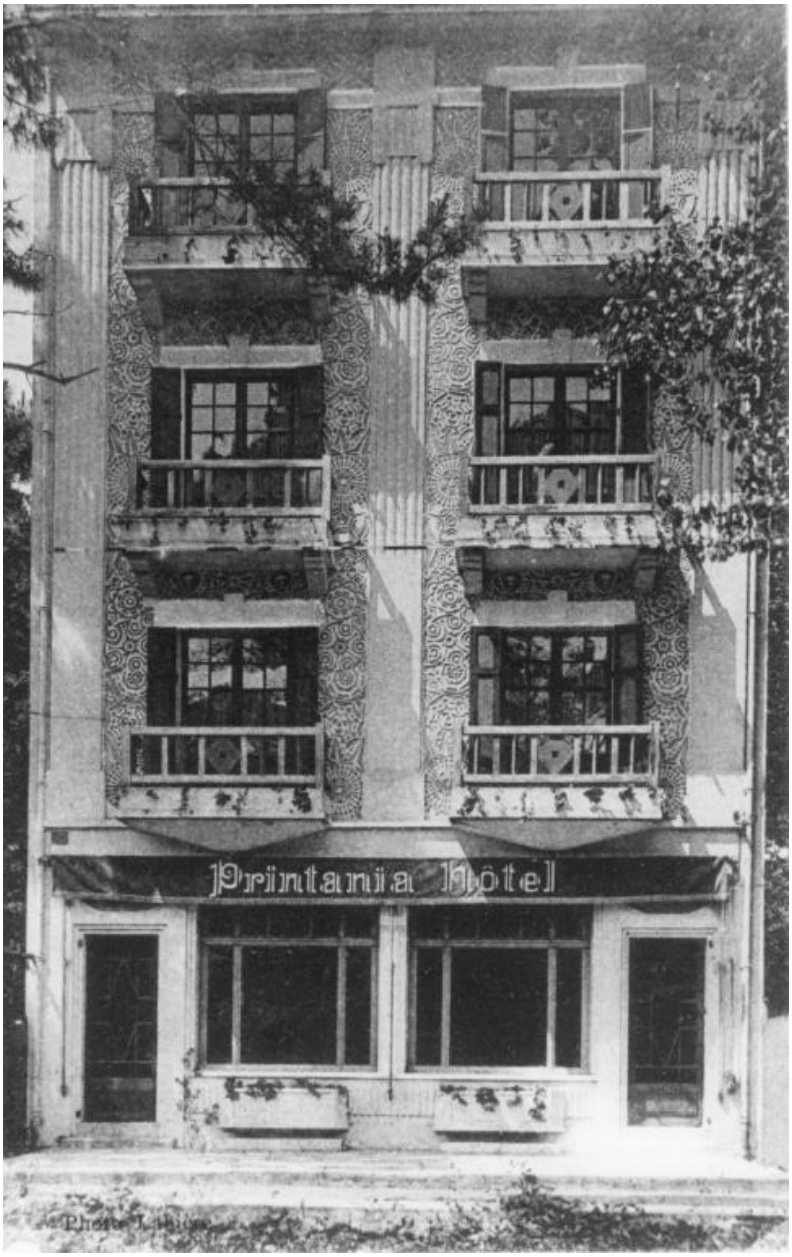

Façade est de l'ex-hôtel Printania devenu La Route de la Soie.

Référence du document reproduit :

- Photographie. (Collection particulière Falconnet).

IVR52_19984402550X
Auteur de l'illustration : Denis (reproduction) Pillet
(c) Région Pays de la Loire - Inventaire général ; (c) Collection particulière
communication libre, reproduction soumise à autorisation

Vue d'ensemble.

IVR52_20044401559NUCA
Auteur de l'illustration : Denis Pillet
(c) Région Pays de la Loire - Inventaire général
communication libre, reproduction soumise à autorisation

Façade, avenue Marie-Louise.

IVR52_19964401390XA
Auteur de l'illustration : Denis Pillet
(c) Région Pays de la Loire - Inventaire général
communication libre, reproduction soumise à autorisation