

Pays de la Loire, Vendée
L'Île-d'Elle

Confessionnaux (série de 2)

Références du dossier

Numéro de dossier : IM85000705

Date de l'enquête initiale : 2019

Date(s) de rédaction : 2019

Cadre de l'étude : inventaire topographique Vallée de la Sèvre Niortaise, Marais poitevin

Degré d'étude : étudié

Désignation

Dénomination : confessionnal

Compléments de localisation

Milieu d'implantation : en village

Emplacement dans l'édifice : Dans les bas-côtés, côté ouest.

Historique

Les deux confessionnaux ont dû être réalisés dans la seconde moitié du 19e siècle, peut-être aussitôt d'ouverture de l'église au culte en 1852 (ils présentent des similitudes avec la chaire à prêcher, probablement réalisée à cette époque). Ils sont mentionnés dans l'inventaire du mobilier de l'église en 1883.

Période(s) principale(s) : 2e moitié 19e siècle

Description

Les deux confessionnaux, identiques, sont chacun placés dans un espace en retrait à l'extrémité ouest du bas-côté. Chacun, en bois de chêne, est orné de moulures et, au sommet, d'une croix tréflée (identique à celle de la chaire à prêcher).

Éléments descriptifs

Catégorie(s) technique(s) : ébénisterie

Matériaux : chêne

Représentations :
croix

Statut, intérêt et protection

Statut de la propriété : propriété de la commune

Références documentaires

Documents d'archive

- **Archives paroissiales, Chaillé-les-Marais. 1776-1984 : archives de la paroisse de L'Île-d'Elle, actes de propriété, actes d'authenticité de reliques, inventaires de mobilier, factures, devis, correspondance relatifs à l'église, au presbytère, à l'école privée et à la salle Notre-Dame.**
Archives paroissiales, Chaillé-les-Marais. 1776-1984 : archives de la paroisse de L'Île-d'Elle, actes de propriété, actes d'authenticité de reliques, inventaires de mobilier, factures, devis, correspondance relatifs à l'église, au presbytère, à l'école privée et à la salle Notre-Dame.

Illustrations



Le confessionnal du bas-côté nord, vu depuis l'est.

Phot. Yannis Suire
IVR52_20198500724NUCA



Le confessionnal du bas-côté sud, vu depuis l'est.

Phot. Yannis Suire
IVR52_20198500721NUCA

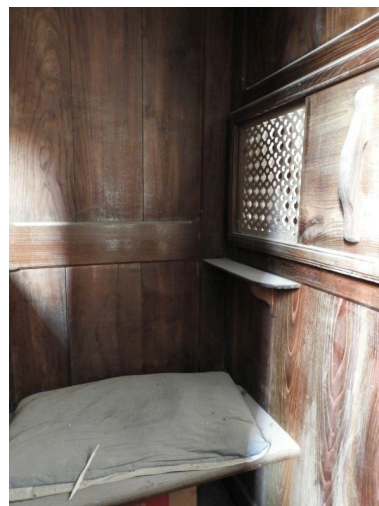

Vue intérieure de la partie centrale.
Phot. Yannis Suire
IVR52_20198500722NUCA



Une des parties latérales.

Phot. Yannis Suire
IVR52_20198500723NUCA

Dossiers liés

Oeuvre(s) contenue(s) :

Oeuvre(s) en rapport :

Présentation des objets mobiliers de l'église de L'Île-d'Elle (IM85000701) Pays de la Loire, Vendée, L'Île-d'Elle

Auteur(s) du dossier : Yannis Suire

Copyright(s) : (c) Région Pays de la Loire - Inventaire général ; (c) Conseil départemental de la Vendée



Le confessional du bas-côté nord, vu depuis l'est.

IVR52_20198500724NUCA

Auteur de l'illustration : Yannis Suire

Date de prise de vue : 2019

(c) Région Pays de la Loire - Inventaire général ; (c) Conseil départemental de la Vendée
tous droits réservés



Le confessionnal du bas-côté sud, vu depuis l'est.

IVR52_20198500721NUCA

Auteur de l'illustration : Yannis Suire

Date de prise de vue : 2019

(c) Région Pays de la Loire - Inventaire général ; (c) Conseil départemental de la Vendée
tous droits réservés



Vue intérieure de la partie centrale.

IVR52_20198500722NUCA

Auteur de l'illustration : Yannis Suire

Date de prise de vue : 2019

(c) Région Pays de la Loire - Inventaire général ; (c) Conseil départemental de la Vendée
tous droits réservés



Une des parties latérales.

IVR52_20198500723NUCA

Auteur de l'illustration : Yannis Suire

Date de prise de vue : 2019

(c) Région Pays de la Loire - Inventaire général ; (c) Conseil départemental de la Vendée
tous droits réservés