Pays de la Loire, Vendée
Benet
Sainte-Christine
route de Liez, numéro 3 du schéma du cimetière

Tombeau de Françoise Reinard épouse Guillot

Références du dossier

Numéro de dossier : IA85003364
Date de l'enquête initiale : 2023
Date(s) de rédaction : 2023
Cadre de l'étude : inventaire topographique Vallée de la Sèvre Niortaise, Marais poitevin
Degré d'étude : recensé

Désignation

Dénomination : tombeau

Compléments de localisation

anciennement commune de Sainte-Christine
Milieu d'implantation : en village
Références cadastrales : 2023, AD, 19

Historique

Tombeau de Françoise Reinard, épouse d'André Guillot, décédée le 22 août 1882 à l'âge de 51 ans.

Période(s) principale(s) : 4e quart 19e siècle

Description

Le tombeau est marqué par une stèle de tête en forme de croix, en pierre de taille. Une niche en arc en plein cintre est ménagée au centre de la croix. Les inscriptions sont portées sur toute la face de l'édicule.

Eléments descriptifs

Matériau(x) du gros-oeuvre, mise en oeuvre et revêtement : calcaire, pierre de taille
Couvrements :

Statut, intérêt et protection

Statut de la propriété : propriété privée

Illustrations

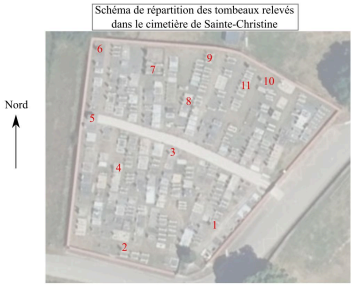

Schéma de répartition des tombeaux relevés dans le cimetière de Sainte-Christine.
Phot. Yannis Suire
IVR52_20238501000NUCA

Vue d'ensemble.
Phot. Yannis Suire
IVR52_20238501012NUCA

Dossiers liés

Oeuvre(s) contenue(s) :
Oeuvre(s) en rapport :
Cimetière de Sainte-Christine (IA85003342) Pays de la Loire, Vendée, Benet, Sainte-Christine, route de Liez

Auteur(s) du dossier : Yannis Suire
Copyright(s) : (c) Région Pays de la Loire - Inventaire général ; (c) Conseil départemental de la Vendée

Schéma de répartition des tombeaux relevés dans le cimetière de Sainte-Christine.

IVR52_20238501000NUCA
Auteur de l'illustration : Yannis Suire
Date de prise de vue : 2023
(c) Région Pays de la Loire - Inventaire général ; (c) Conseil départemental de la Vendée
communication libre, reproduction soumise à autorisation

Vue d'ensemble.

IVR52_20238501012NUCA
Auteur de l'illustration : Yannis Suire
Date de prise de vue : 2023
(c) Région Pays de la Loire - Inventaire général ; (c) Conseil départemental de la Vendée
communication libre, reproduction soumise à autorisation