

Pays de la Loire, Mayenne  
Rennes-en-Grenouilles  
rue Henri-Deglane

## Eglise paroissiale Saint-Pierre de Rennes-en-Grenouilles

### Références du dossier

Numéro de dossier : IA53004273  
Date de l'enquête initiale : 2017  
Date(s) de rédaction : 2020  
Cadre de l'étude : inventaire topographique Canton de Lassay-les-Châteaux  
Degré d'étude : étudié

### Désignation

Dénomination : église paroissiale  
Vocable : Saint-Pierre

### Compléments de localisation

Milieu d'implantation : en village  
Références cadastrales : 2023, ZE, 34

### Historique

Peu d'informations au sujet de l'église Saint-Pierre à l'époque médiévale et moderne nous sont parvenues. Le plan, à chœur plus étroit que la nef, pourrait être un héritage ancien (roman ?). Bien que peu lisibles, certaines parties de la maçonnerie de la nef (base du mur extérieur du bas-côté sud autour de la porte, notamment), faites de petit appareil de pierre disposé en assises régulières, semblent confirmer l'ancienneté du bâti.

La plupart des ouvertures sont refaites ultérieurement : les deux baies du chœur, à arc segmentaire clavé et chanfrein profond, sont datables des XVII<sup>e</sup> ou XVIII<sup>e</sup> siècle, tandis que les grandes baies de la nef ont été repercées au XVIII<sup>e</sup> ou dans la première moitié du XIX<sup>e</sup> siècle. La sacristie est sans doute construite à l'est du chœur au XVII<sup>e</sup> ou XVIII<sup>e</sup> siècle. Un cadran solaire est installé sur le plan sud de l'église en 1694. Il est offert par Me Prudome, curé de Rennes, et porte l'inscription : "La mort vient, l'heure passe".

Période(s) principale(s) : Temps modernes, Milieu du Moyen Age  
Période(s) secondaire(s) : 4e quart 17e siècle ()  
Dates : 1694 (porte la date)

### Description

Aujourd'hui encore entourée du cimetière, l'église paroissiale Saint-Pierre de Rennes-en-Grenouilles est composée d'une nef simple à vaisseau unique et trois travées, prolongée par un chœur plus étroit, orienté. Ce dernier est prolongé par une sacristie plus étroite.

Deux fermes de charpente sont partiellement visibles dans la nef : les poinçons sont renforcés et moulurés à la base.

### Éléments descriptifs

Matériau(x) du gros-oeuvre, mise en oeuvre et revêtement : granite, moellon  
Plan : plan allongé  
Couvrements : charpente en bois apparente

### Statut, intérêt et protection

Statut de la propriété : propriété de la commune

## Illustrations



Façade occidentale de l'église de Rennes-en-Grenouilles.  
Phot. Yves Guillotin  
IVR52\_20215300638NUCA



Nef de l'église de Rennes-en-Grenouilles.  
Phot. Yves Guillotin  
IVR52\_20195300845NUCA

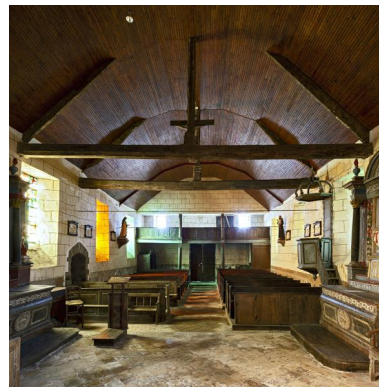

Nef vue depuis le chœur.  
Phot. Yves Guillotin  
IVR52\_20195300943NUCA



Nef et chœur.  
Phot. Yves Guillotin  
IVR52\_20195300846NUCA



Cadran solaire, flanc sud de l'église.  
Phot. Yves Guillotin  
IVR52\_20215300663NUCA

## Dossiers liés

### Dossiers de synthèse :

Architecture religieuse de l'ancien canton de Lassay-les-Châteaux (IA53004288)

### Oeuvre(s) contenue(s) :

Présentation du mobilier de l'église paroissiale Saint-Pierre (IM53008652) Pays de la Loire, Mayenne, Rennes-en-Grenouilles, 8 rue Henri-Deglane

Bâton de la Vraie Croix (IM53008648) Pays de la Loire, Mayenne, Rennes-en-Grenouilles, , rue Henri-Deglane

Chaire à prêcher (IM53008650) Pays de la Loire, Mayenne, Rennes-en-Grenouilles, , rue Henri-Deglane

Ensemble de 2 verrières (IM53008651) Pays de la Loire, Mayenne, Rennes-en-Grenouilles, , rue Henri-Deglane

Retable de la Vierge (IM53008646) Pays de la Loire, Mayenne, Rennes-en-Grenouilles, , rue Henri-Deglane

Retable de Saint-Joseph (IM53008647) Pays de la Loire, Mayenne, Rennes-en-Grenouilles, , rue Henri-Deglane

Retable du maître-autel (IM53008644) Pays de la Loire, Mayenne, Rennes-en-Grenouilles, , rue Henri-Deglane

Statue du Christ en Croix (IM53008649) Pays de la Loire, Mayenne, Rennes-en-Grenouilles, , rue Henri-Deglane

Tableau du Baptême du Christ (IM53008645) Pays de la Loire, Mayenne, Rennes-en-Grenouilles, , rue Henri-Deglane

**Oeuvre(s) en rapport :**

Bourg de Rennes-en-Grenouilles (IA53004306) Pays de la Loire, Mayenne, Rennes-en-Grenouilles,

Auteur(s) du dossier : Marion Seure

Copyright(s) : (c) Région Pays de la Loire - Inventaire général



Façade occidentale de l'église de Rennes-en-Grenouilles.

IVR52\_20215300638NUCA

Auteur de l'illustration : Yves Guillotin

Date de prise de vue : 2021

(c) Région Pays de la Loire - Inventaire général  
communication libre, reproduction soumise à autorisation



Nef de l'église de Rennes-en-Grenouilles.

IVR52\_20195300845NUCA

Auteur de l'illustration : Yves Guillotin

Date de prise de vue : 2019

(c) Région Pays de la Loire - Inventaire général  
communication libre, reproduction soumise à autorisation



Nef vue depuis le chœur.

IVR52\_20195300943NUCA

Auteur de l'illustration : Yves Guillotin

Date de prise de vue : 2019

(c) Région Pays de la Loire - Inventaire général  
communication libre, reproduction soumise à autorisation



Nef et chœur.

IVR52\_20195300846NUCA

Auteur de l'illustration : Yves Guillotin

Date de prise de vue : 2019

(c) Région Pays de la Loire - Inventaire général  
communication libre, reproduction soumise à autorisation



Cadran solaire, flanc sud de l'église.

IVR52\_20215300663NUCA

Auteur de l'illustration : Yves Guillotin

Date de prise de vue : 2021

(c) Région Pays de la Loire - Inventaire général  
communication libre, reproduction soumise à autorisation