Pays de la Loire, Vendée
Maillé
Bourg
rue Saint-Nicolas, numéro 16 du schéma du cimetière

Tombeau d'Amédée et Léon Veillat, soldats de la guerre 1914-1918

Références du dossier

Numéro de dossier : IA85002725
Date de l'enquête initiale : 2020
Date(s) de rédaction : 2021
Cadre de l'étude : inventaire topographique Vallée de la Sèvre Niortaise, Marais poitevin
Degré d'étude : recensé

Désignation

Dénomination : tombeau

Compléments de localisation

Milieu d'implantation : en village
Références cadastrales : 2020, B, 570

Historique

Sur les deux phylactères sculptés sur le socle, on lit, à gauche : "Ici repose Amédée Veillat, tué le 28 mai 1915, âgé de 24 ans" ; à droite : "A la mémoire de son frère, Léon, disparu le 8 septembre 1914, âgé de 30 ans" ; au-dessous : "Aux victimes de la guerre, priez pour eux".

Période(s) principale(s) : 1er quart 20e siècle

Description

Le tombeau est marqué par une stèle en faux bois de ciment. Elle prend la forme d'une croix qui s'élève au-dessus d'un amas de pierres, sur lequel sont placés deux phylactères. Des branches de lierre s'enroulent autour de la croix.

Eléments descriptifs

Matériau(x) du gros-oeuvre, mise en oeuvre et revêtement : béton
Couvrements :

Décor

Techniques : sculpture
Représentations : croix ; amas de pierres

Statut, intérêt et protection

Statut de la propriété : propriété privée

Illustrations

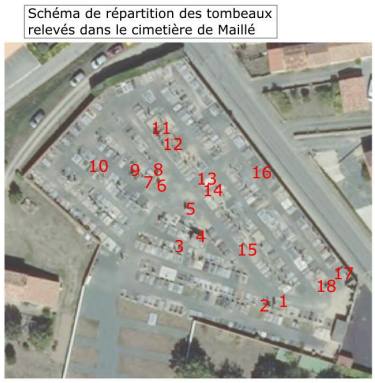

Schéma de répartition des tombeaux relevés dans le cimetière de Maillé.
Dess. Yannis Suire
IVR52_20218501081NUDA

Vue d'ensemble.
Phot. Yannis Suire
IVR52_20218501075NUCA

La croix en faux bois de ciment.
Phot. Yannis Suire
IVR52_20218501077NUCA

Le socle de la croix
et ses inscriptions.
Phot. Yannis Suire
IVR52_20218501076NUCA

Dossiers liés

Oeuvre(s) contenue(s) :
Oeuvre(s) en rapport :
Cimetière, rue Saint-Nicolas (IA85002452) Pays de la Loire, Vendée, Maillé, Saint-Nicolas, rue Saint-Nicolas

Auteur(s) du dossier : Yannis Suire
Copyright(s) : (c) Région Pays de la Loire - Inventaire général ; (c) Conseil départemental de la Vendée

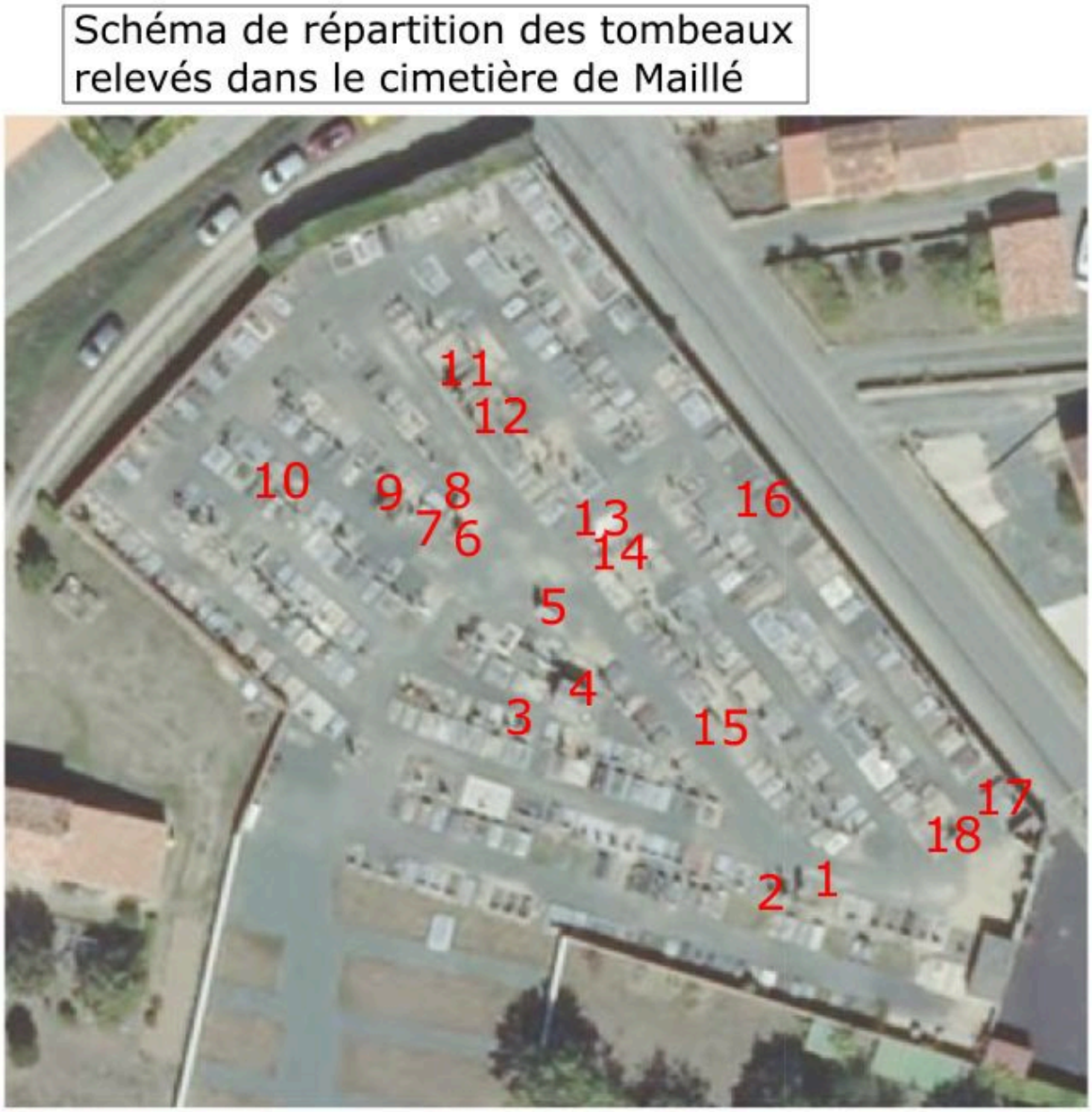

Schéma de répartition des tombeaux relevés dans le cimetière de Maillé.

IVR52_20218501081NUDA
Auteur de l'illustration : Yannis Suire
Date de prise de vue : 2021
(c) Région Pays de la Loire - Inventaire général ; (c) Conseil départemental de la Vendée
communication libre, reproduction soumise à autorisation

Vue d'ensemble.

IVR52_20218501075NUCA
Auteur de l'illustration : Yannis Suire
Date de prise de vue : 2021
(c) Région Pays de la Loire - Inventaire général ; (c) Conseil départemental de la Vendée
communication libre, reproduction soumise à autorisation

La croix en faux bois de ciment.

IVR52_20218501077NUCA
Auteur de l'illustration : Yannis Suire
Date de prise de vue : 2021
(c) Région Pays de la Loire - Inventaire général ; (c) Conseil départemental de la Vendée
communication libre, reproduction soumise à autorisation

Le socle de la croix et ses inscriptions.

IVR52_20218501076NUCA
Auteur de l'illustration : Yannis Suire
Date de prise de vue : 2021
(c) Région Pays de la Loire - Inventaire général ; (c) Conseil départemental de la Vendée
communication libre, reproduction soumise à autorisation