Pays de la Loire, Vendée
Maillé
Bourg
rue Saint-Nicolas, numéro 17 du schéma du cimetière

Tombeau d'Emilienne et Marie-Hélène Bichaud

Références du dossier

Numéro de dossier : IA85002726
Date de l'enquête initiale : 2020
Date(s) de rédaction : 2021
Cadre de l'étude : inventaire topographique Vallée de la Sèvre Niortaise, Marais poitevin
Degré d'étude : recensé

Désignation

Dénomination : tombeau

Compléments de localisation

Milieu d'implantation : en village
Références cadastrales : 2020, B, 570

Historique

Tombeau de Marie-Hélène Bichaud, décédée le 31 octobre 1913 à 18 ans, et de sa soeur, Emilienne Bichaud, épouse d'Eugène Coussot, décédée le 20 janvier 1914 à 20 ans.

Période(s) principale(s) : 1er quart 20e siècle

Description

La stèle de tête qui marque le tombeau, se termine par une croix pattée. Divers motifs sont sculptés sur la croix et les différents niveaux de son socle : une branche de fleurs de lys, une rose, une palme dans une couronne mortuaire, deux mains qui se serrent, symbole d'union par-delà la mort.

Eléments descriptifs

Matériau(x) du gros-oeuvre, mise en oeuvre et revêtement : calcaire, pierre de taille
Couvrements :

Décor

Techniques : sculpture
Représentations : croix ; fleur de lys ; rose ; palme ; couronne mortuaire ; main

Statut, intérêt et protection

Statut de la propriété : propriété privée

Illustrations

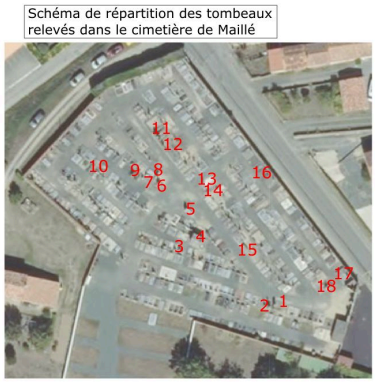

Schéma de répartition des tombeaux relevés dans le cimetière de Maillé.
Dess. Yannis Suire
IVR52_20218501081NUDA

Vue d'ensemble.
Phot. Yannis Suire
IVR52_20218501078NUCA

Dossiers liés

Oeuvre(s) contenue(s) :
Oeuvre(s) en rapport :
Cimetière, rue Saint-Nicolas (IA85002452) Pays de la Loire, Vendée, Maillé, Saint-Nicolas, rue Saint-Nicolas

Auteur(s) du dossier : Yannis Suire
Copyright(s) : (c) Région Pays de la Loire - Inventaire général ; (c) Conseil départemental de la Vendée

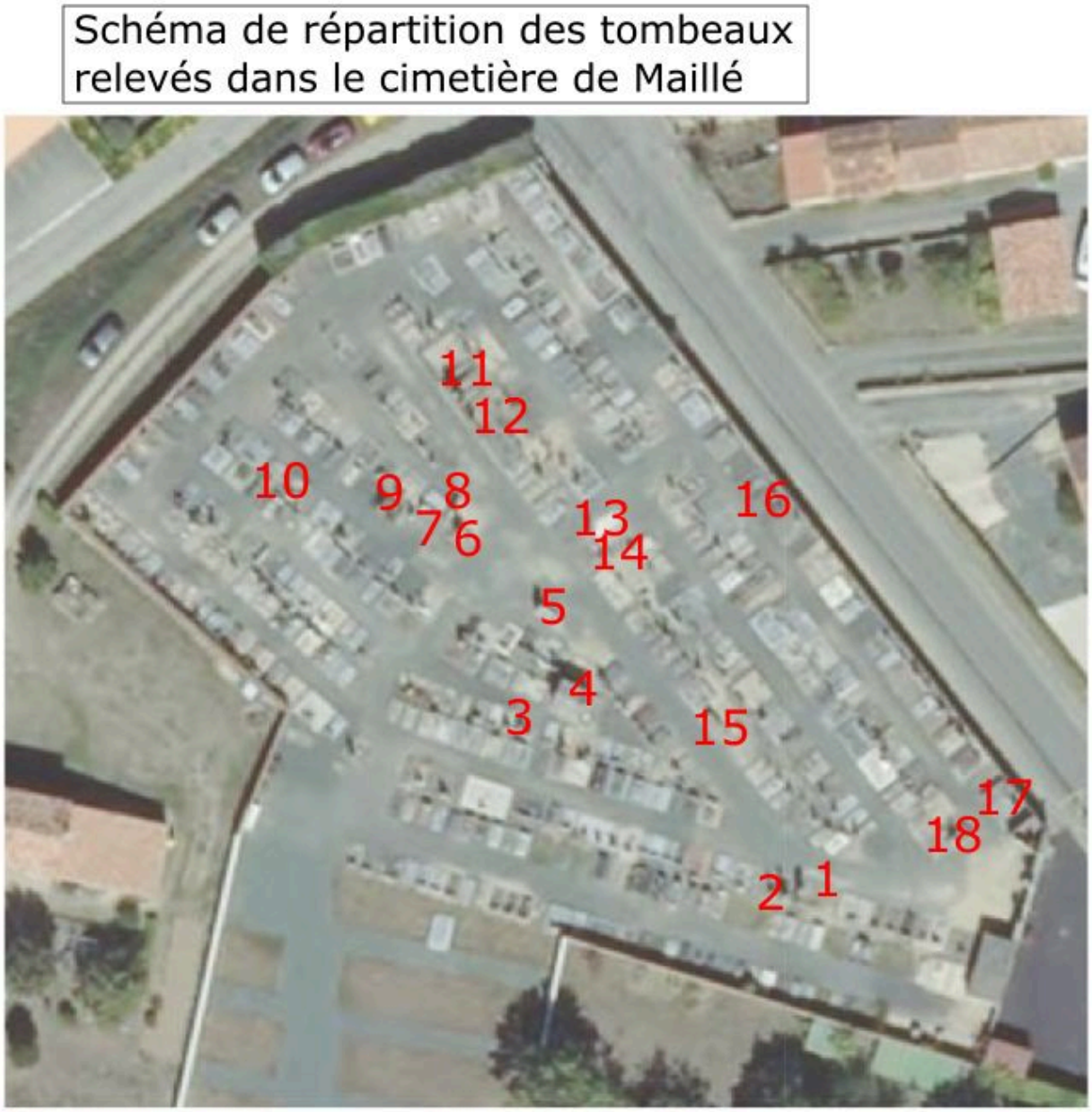

Schéma de répartition des tombeaux relevés dans le cimetière de Maillé.

IVR52_20218501081NUDA
Auteur de l'illustration : Yannis Suire
Date de prise de vue : 2021
(c) Région Pays de la Loire - Inventaire général ; (c) Conseil départemental de la Vendée
communication libre, reproduction soumise à autorisation

Vue d'ensemble.

IVR52_20218501078NUCA
Auteur de l'illustration : Yannis Suire
Date de prise de vue : 2021
(c) Région Pays de la Loire - Inventaire général ; (c) Conseil départemental de la Vendée
communication libre, reproduction soumise à autorisation