

Pays de la Loire, Loire-Atlantique
Paimbœuf
Église paroissiale Saint-Louis à Paimbœuf, place de l'Eglise

Croix d'autel n° 1, Paimbœuf

Références du dossier

Numéro de dossier : IM44008725
Date de l'enquête initiale : 2006
Date(s) de rédaction : 2009
Cadre de l'étude : enquête thématique départementale
Degré d'étude : étudié

Désignation

Dénomination : croix d'autel
Précision sur la dénomination : figurine ; crucifix

Compléments de localisation

Historique

Croix d'autel du XVIIIe siècle.
Période(s) principale(s) : 18e siècle

Description

La croix, d'acajou ou palissandre teint, s'encastre dans un socle. Très beau Christ en ivoire sculpté aux formes très expressives. Le pézizonium est relié par une cordelière nouée sur le côté gauche.

Éléments descriptifs

Catégorie(s) technique(s) : sculpture

Matériaux : ivoire taillé ; bois (support) : peint

Mesures :

h = 79 ; la = 30,5 ; pr = 14,6 ; Christ seul, h = 35 ; de la tête aux pieds = 30,5 ; la = 22,5 ; pr = 5,3.

Représentations :

figure biblique ; Christ en croix

État de conservation

La croix est décollée de l'encoche du socle dans laquelle elle s'encastre. L'ivoire est fendillé et jauni.

Statut, intérêt et protection

Intérêt de l'œuvre : à signaler
Statut de la propriété : propriété de la commune

Illustrations



Vue générale
Phot. Denis Pillet
IVR52_19774401698Z

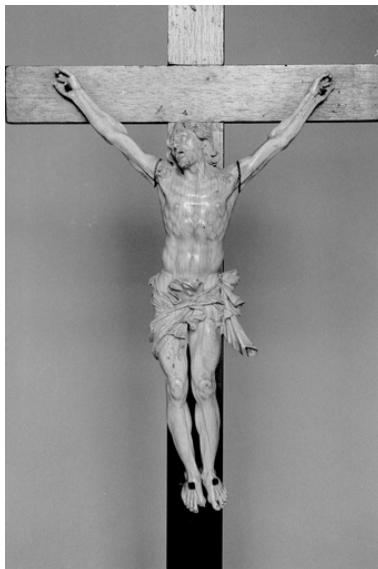

Vue rapprochée.
Phot. Denis Pillet
IVR52_19774401696Z



Détail.
Phot. Denis Pillet
IVR52_19774401697Z

Dossiers liés

Édifice : Église paroissiale Saint-Louis à Paimbœuf, place de l'Eglise (IA44004538) Pays de la Loire, Loire-Atlantique, Paimbœuf, place de l' Eglise

Oeuvre(s) contenue(s) :

Auteur(s) du dossier : Véronique Daboust

Copyright(s) : (c) Conseil général de Loire-Atlantique ; (c) Région Pays de la Loire - Inventaire général

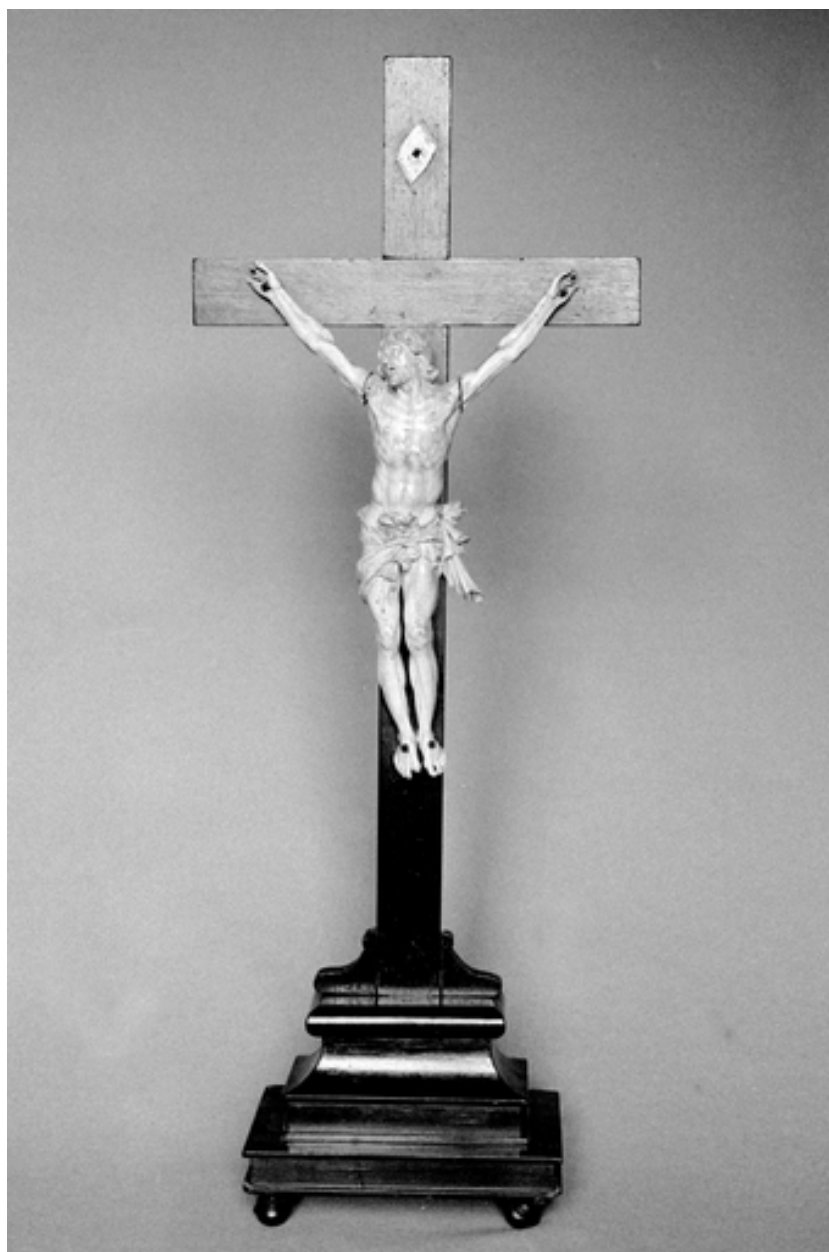

Vue générale

IVR52_19774401698Z

Auteur de l'illustration : Denis Pillet

(c) Région Pays de la Loire - Inventaire général

reproduction soumise à autorisation du titulaire des droits d'exploitation

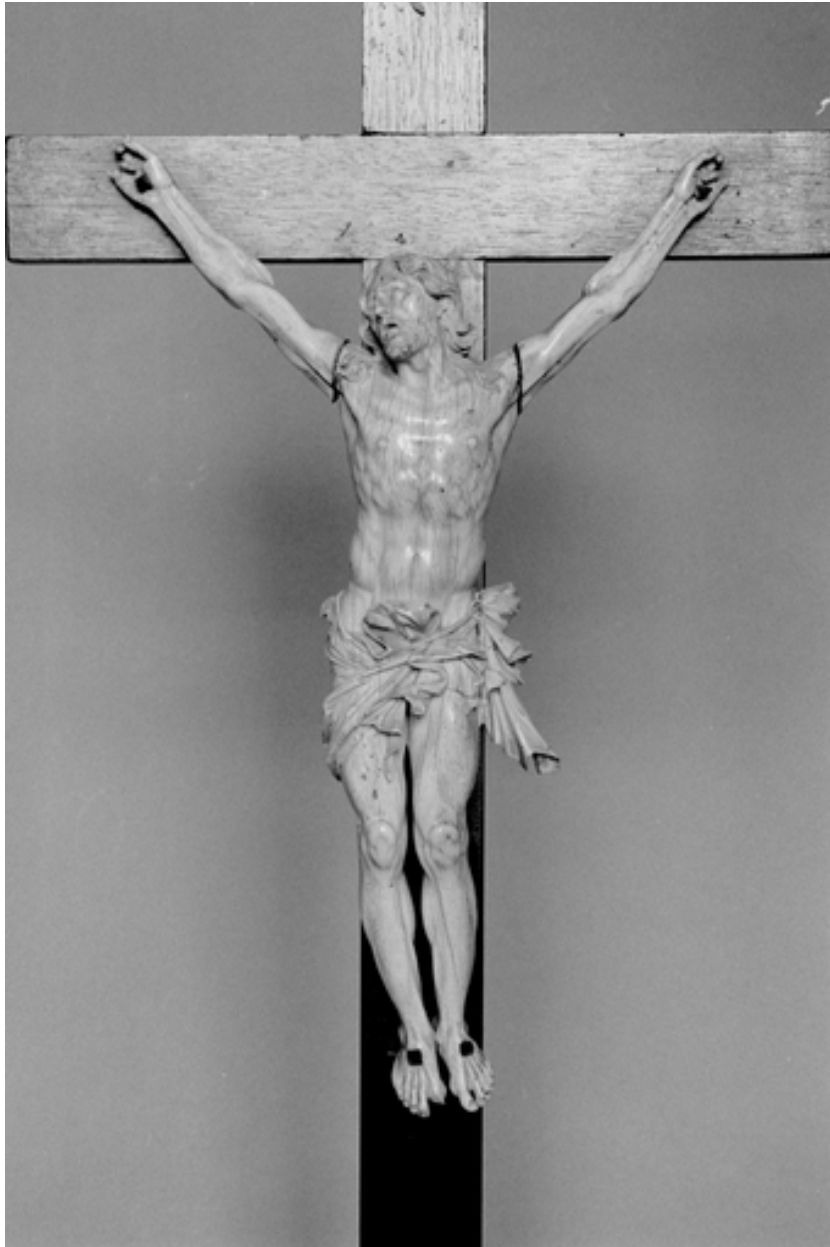

Vue rapprochée.

IVR52_19774401696Z

Auteur de l'illustration : Denis Pillet

(c) Région Pays de la Loire - Inventaire général

reproduction soumise à autorisation du titulaire des droits d'exploitation



Détail.

IVR52_19774401697Z

Auteur de l'illustration : Denis Pillet

(c) Région Pays de la Loire - Inventaire général

reproduction soumise à autorisation du titulaire des droits d'exploitation