Pays de la Loire, Vendée
L'Île-d'Elle
Bourg
rue du Prieuré, n° 13 du schéma du cimetière

Tombeau de Jules Guérin, soldat de la guerre 1914-1918

Références du dossier

Numéro de dossier : IA85002113
Date de l'enquête initiale : 2017
Date(s) de rédaction : 2018
Cadre de l'étude : inventaire topographique Vallée de la Sèvre Niortaise, Marais poitevin
Degré d'étude : repéré

Désignation

Dénomination : tombeau

Compléments de localisation

Milieu d'implantation : en village
Références cadastrales : 2017, AK, 18

Historique

Tombeau de Jules Guérin, tué pendant la guerre 1914-1918. Né en 1891 à L'Île-d'Elle, soldat musicien au 64e régiment d'infanterie, il est mort le 5 octobre 1915 à Mesnil (Marne) des suites de blessures de guerre. La stèle porte la marque de l'entrepreneur Arsène Roux, de L'Île-d'Elle.

Période(s) principale(s) : 1er quart 20e siècle
Auteur(s) de l'oeuvre : Arsène Roux (entrepreneur, signature)

Description

Le tombeau est marqué par une stèle de tête reliée à deux bornes d'angles par des barres en métal. Le second niveau de la stèle à la forme d'un monticule de moellons orné de deux branches de roseaux qui s'enroulent de part et d'autre d'une coquille et d'une plaque en céramique. Sur celle-ci figure la photographie du défunt, avec l'inscription "A notre fils Jules Guérin - Regrets". Au-dessus de la stèle se trouve une croix en faux bois de ciment. Une couronne mortuaire l'entoure et une chouette sculptée est posée sur un des bras de la croix. La chouette est généralement associée à Athéna, déesse grecque des arts et des artistes.

Eléments descriptifs

Matériau(x) du gros-oeuvre, mise en oeuvre et revêtement : calcaire, pierre de taille ; ciment
Couvrements :

Décor

Techniques : sculpture
Représentations : roseau, coquille, pierre, couronne mortuaire, croix, chouette

Statut, intérêt et protection

Statut de la propriété : propriété privée

Références documentaires

Multimedia

- **Base de données des Morts pour la France de la Première Guerre mondiale, www.memoiredeshommes.sga.defense.gouv.fr.**
Base de données des Morts pour la France de la Première Guerre mondiale, www.memoiredeshommes.sga.defense.gouv.fr.

Liens web

• Fiche de Jules Guérin, Mort pour la France, sur le site internet memoiredeshommes : http://www.memoiredeshommes.sga.defense.gouv.fr/fr/arkotheque/visionneuse/visionneuse.php?arko=YToxMDp7czoxMDoidHlwZV9mb25kcyI7czoxMzoic3BlY2lmX2NsaWVudCI7czoxMDoic3BlY2lmX2ZjdCI7czoyMzoiQXJ

Illustrations

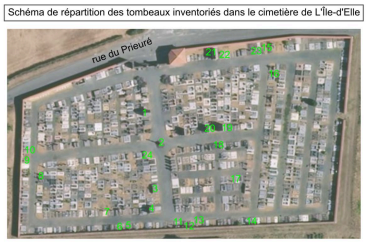

Schéma de répartition des tombeaux inventoriés dans le cimetière de L'Île-d'Elle.
Phot. Yannis Suire
IVR52_20198500553NUCA

Vue d'ensemble.
Phot. Yannis Suire
IVR52_20198500517NUCA

Détail de la stèle et de son décor.
Phot. Yannis Suire
IVR52_20198500519NUCA

La marque de l'entrepreneur Arsène Roux.
Phot. Yannis Suire
IVR52_20198500520NUCA

La croix en faux bois de ciment.
Phot. Yannis Suire
IVR52_20198500518NUCA

La chouette sculptée sur la croix.
Phot. Yannis Suire
IVR52_20198500521NUCA

Dossiers liés

Oeuvre(s) contenue(s) :
Oeuvre(s) en rapport :

Cimetière de L'Île-d'Elle ; Rue du Prieuré (IA85002099) Pays de la Loire, Vendée, L'Île-d'Elle, Bourg, rue du Prieuré

Auteur(s) du dossier : Yannis Suire
Copyright(s) : (c) Région Pays de la Loire - Inventaire général ; (c) Conseil départemental de la Vendée

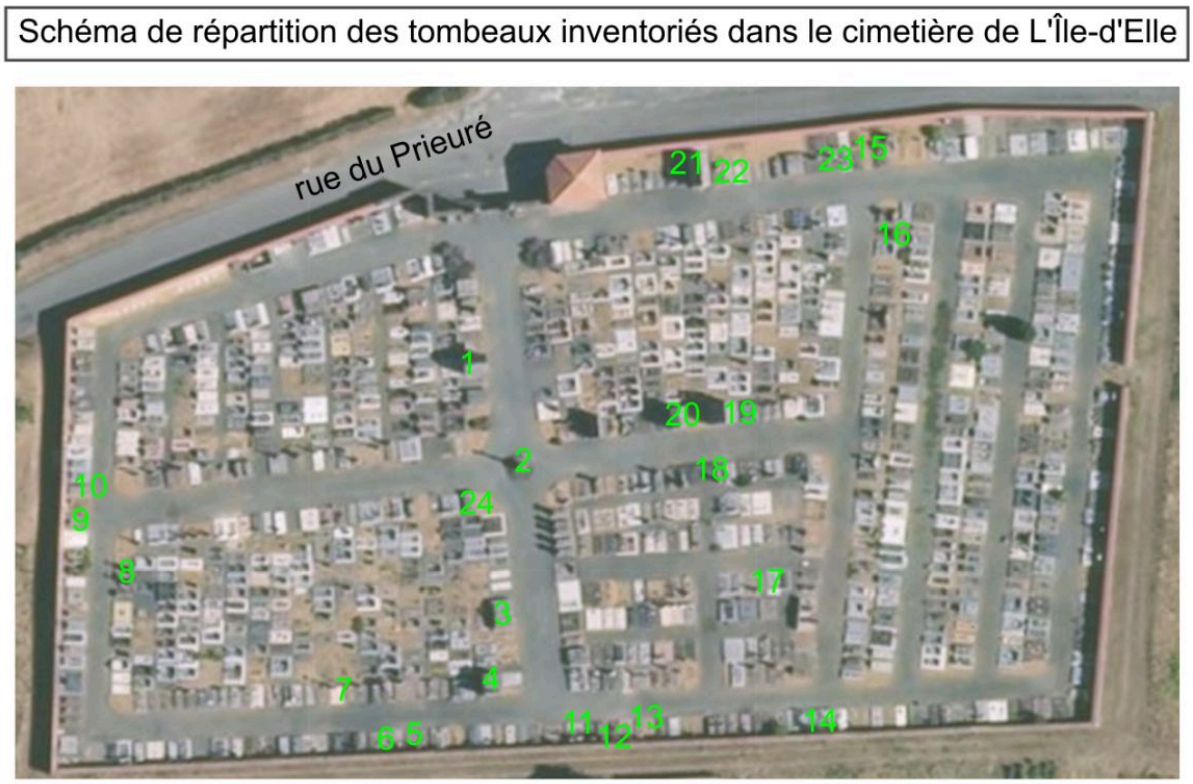

Schéma de répartition des tombeaux inventoriés dans le cimetière de L'Île-d'Elle.

IVR52_20198500553NUCA
Auteur de l'illustration : Yannis Suire
Date de prise de vue : 2018
(c) Région Pays de la Loire - Inventaire général ; (c) Conseil départemental de la Vendée
communication libre, reproduction soumise à autorisation

Vue d'ensemble.

IVR52_20198500517NUCA
Auteur de l'illustration : Yannis Suire
Date de prise de vue : 2018
(c) Région Pays de la Loire - Inventaire général ; (c) Conseil départemental de la Vendée
communication libre, reproduction soumise à autorisation

Détail de la stèle et de son décor.

IVR52_20198500519NUCA
Auteur de l'illustration : Yannis Suire
Date de prise de vue : 2018
(c) Région Pays de la Loire - Inventaire général ; (c) Conseil départemental de la Vendée
communication libre, reproduction soumise à autorisation

La marque de l'entrepreneur Arsène Roux.

IVR52_20198500520NUCA
Auteur de l'illustration : Yannis Suire
Date de prise de vue : 2018
(c) Région Pays de la Loire - Inventaire général ; (c) Conseil départemental de la Vendée
communication libre, reproduction soumise à autorisation

La croix en faux bois de ciment.

IVR52_20198500518NUCA
Auteur de l'illustration : Yannis Suire
Date de prise de vue : 2018
(c) Région Pays de la Loire - Inventaire général ; (c) Conseil départemental de la Vendée
communication libre, reproduction soumise à autorisation

La chouette sculptée sur la croix.

IVR52_20198500521NUCA
Auteur de l'illustration : Yannis Suire
Date de prise de vue : 2018
(c) Région Pays de la Loire - Inventaire général ; (c) Conseil départemental de la Vendée
communication libre, reproduction soumise à autorisation