Pays de la Loire, Sarthe
Saint-Vincent-du-Lorouër
place du 8-Mai-1945
Église paroissiale Saint-Vincent de Saint-Vincent-du-Lorouër

Statue : Vierge à l'Enfant

Références du dossier

Numéro de dossier : IM72002658
Date de l'enquête initiale : 2011
Date(s) de rédaction : 2011
Cadre de l'étude : inventaire topographique Forêt de Bercé
Degré d'étude : étudié

Désignation

Dénomination : statue
Précision sur la dénomination : grandeur nature
Titres : Vierge à l'Enfant

Compléments de localisation

Milieu d'implantation : en village
Emplacement dans l'édifice : la statue est placée dans la niche du retable latéral nord

Historique

La statue est très certainement l'œuvre d'un atelier manceau actif au XVIIIe siècle. La polychromie actuelle date très probablement du XIXe siècle. La statue a été restaurée en 2003 par Hugues de Bazelaire, restaurateur de sculptures à Paris.

Période(s) principale(s) : 18e siècle
Lieu d'exécution : Pays de la Loire, Sarthe, Le Mans (?)

Description

La statue a été modelée en terre cuite et polychromée. Elle présente au revers trois grands trous d'évents ronds, au niveau des cuisses, du bassin et des épaules. Son revers a été ébauché.

Eléments descriptifs

Catégorie(s) technique(s) : sculpture
Eléments structurels, forme, fonctionnement : revers ébauché ; intérieur creux ; présence d'évents, 3

Matériaux : terre cuite modelé, peint, polychrome

Mesures : h : 144 la : 55 pr : 50

Représentations :
figure biblique ; Vierge à l'Enfant

La Vierge est représentée debout. Elle est vêtue d'une robe et d'un grand manteau bleu clair, et est coiffée d'un voile maintenu au sommet de la tête par un fermail circulaire. Marie tient son Fils sur le bras gauche.

État de conservation

mauvais état , œuvre menacée , œuvre mutilée , altération chromatique de la surface , altération de l'épaisseur de la matière , repeint , œuvre restaurée

La statue a été entièrement repeinte. La polychromie est très lacunaire et craquelée. Les bords de la terrasse et les bouts des deux orteils droits ont été cassés. Un pan de linge de l'Enfant a été cassé. Son bras gauche est en plâtre. Présence d'agrafes.

Statut, intérêt et protection

Intérêt de l'œuvre : à signaler
Protections : inscrit au titre objet, 1981/03/23
Statut de la propriété : propriété de la commune

Références documentaires

Bibliographie

- BERGEOT, Karine, DAVOUST, Pierre, LEDUC-GUEYE, Christine, PALONKA-COHIN, Anetta [et al.]. **Les églises de la Sarthe**. Le Mans : éditions de la Reinette, 2006.
  p. 422.

Illustrations

Statue : Vierge à l'Enfant, vue générale.
Phot. Yves Guillotin
IVR52_20117201355NUCA

Dossiers liés

Édifice : Église paroissiale Saint-Vincent de Saint-Vincent-du-Lorouër (IA72001110) Pays de la Loire, Sarthe, Saint-Vincent-du-Lorouër, place du 8-mai-1945
Est partie constituante de : Ensemble du retable latéral nord (de la Vierge) (IM72002657) Pays de la Loire, Sarthe, Saint-Vincent-du-Lorouër, place du 8-Mai-1945
Oeuvre(s) contenue(s) :
Oeuvre(s) en rapport :
Présentation des objets mobiliers de l'église paroissiale Saint-Vincent de Saint-Vincent-du-Lorouër (IM72002647) Pays de la Loire, Sarthe, Saint-Vincent-du-Lorouër

Auteur(s) du dossier : Anetta Palonka-Cohin
Copyright(s) : (c) Région Pays de la Loire - Inventaire général

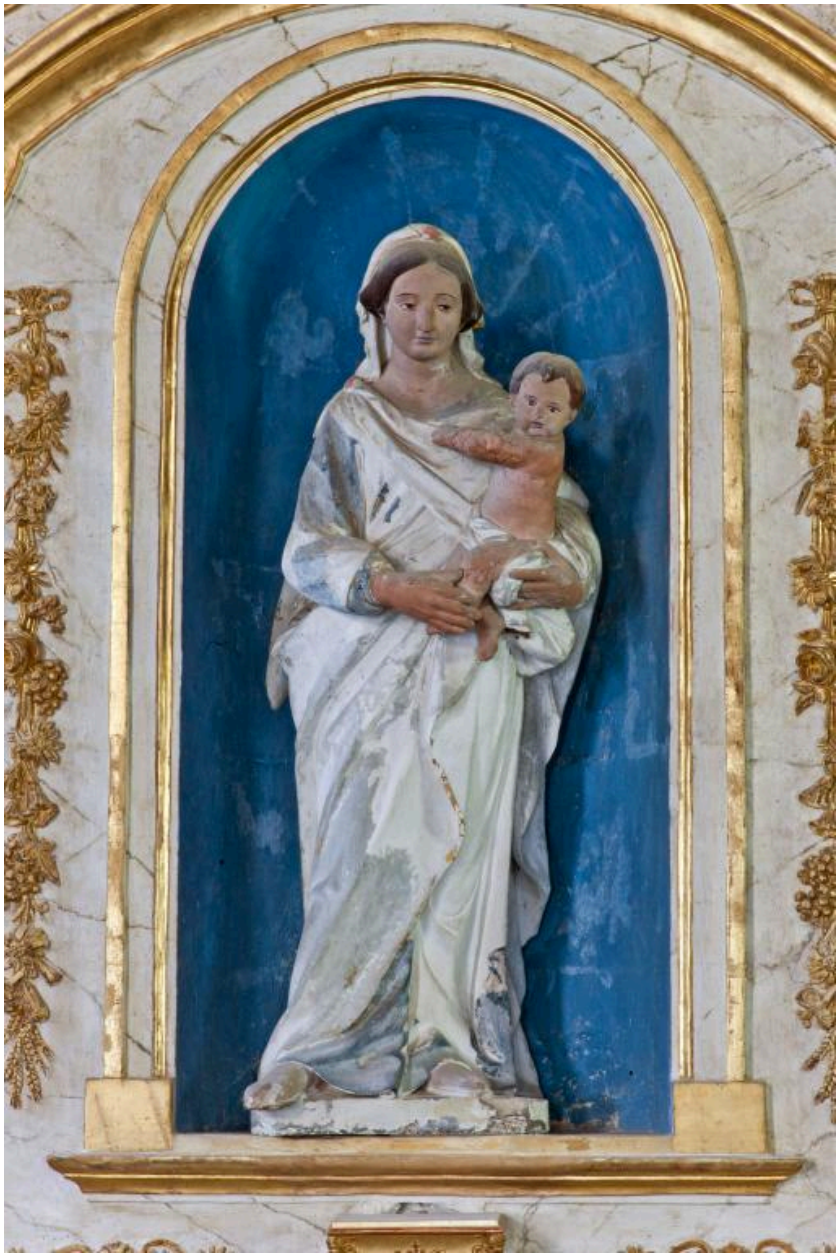

Statue : Vierge à l'Enfant, vue générale.

IVR52_20117201355NUCA
Auteur de l'illustration : Yves Guillotin
(c) Région Pays de la Loire - Inventaire général ; (c) Syndicat de Pays de la Vallée du Loir
reproduction soumise à autorisation du titulaire des droits d'exploitation