Pays de la Loire, Loire-Atlantique
Issé
rue de l' Industrie

Minoterie puis laiterie industrielle puis tannerie puis usine d'articles en matière plastique

Références du dossier

Numéro de dossier : IA44005229
Date de l'enquête initiale : 2011
Date(s) de rédaction : 2010
Cadre de l'étude : enquête thématique départementale ligne ferroviaire Nantes-Châteaubriant
Degré d'étude : étudié

Désignation

Dénomination : minoterie, laiterie industrielle, tannerie, usine d'articles en matière plastique

Compléments de localisation

Milieu d'implantation : en ville
Réseau hydrographique : le Don
Références cadastrales :

Historique

XVe siècle - 1900 : le moulin puis la minoterie L'usine actuelle est située sur le site d'un moulin à céréales mentionné dans un aveu de 1460. Dans la deuxième moitié du XIXe siècle, la famille nantaise Perraud achète le moulin et modernise le site (conversion en minoterie et adjonction de bâtiments reliés par deux passerelles). Cette famille possède une autre minoterie sur la commune au Lieu-dit Beaumont. L'ensemble est vendu en 1897 à Auguste Richer qui le cède dès 1900 à Camille Jouzel, fondateur de la laiterie. **1900 - 1913 : la laiterie beurrerie** Le 19 mars 1900 sont expédiés de la gare d'Issé les premiers kilos de beurre. Entre 1900 et 1904, Camille Jouzel transforme l'outil de production pour en faire une « usine modèle » permettant une production massive de beurre : organisation interne optimisée par des ateliers clairs et aérés, achat d'outillage moderne, maîtrise de toutes les étapes de fabrication, de la collecte à l'emballage. Des centaines de kilos de beurre sont exportés vers Paris, les départements du Nord et l'Angleterre. 150 personnes travaillent à cette époque dans l'usine. En 1906, la laiterie beurrerie intègre la Société Anonyme de la *Nantes butter and Refrigerating Company Limited* dont le siège social est à Londres. Le 9 avril 1910, un violent incendie détruit presque entièrement l'usine qui est reconstruite en 1911. En 1913, la laiterie est cédée et transformée en tannerie. **1914 - 2006 : la tannerie puis l'usine de matières plastiques** Les bâtiments sont achetés par Marie Rochard Devin en 1914, tanneur à Nantes. En 1921, la tannerie emploie 120 personnes. Malgré de nombreuses mises en demeure de conformité du site, l'ensemble des bâtiments est identique à ceux reconstruits en 1911. En 1922, la tannerie est achetée par un groupe d'industriels parisiens qui fonde en 1925 la société anonyme de la tannerie Atlas. En 1934, l'usine est achetée par la société Salpa qui développe la production de synderme servant à la fabrication de galoches (cuir reconstitué à partir de chutes de cuir liées par du latex liquide). En 1974, lors du rachat par la société Hutchison-Mapa, l'usine Atlas, spécialisée dans la fabrication d'emballages en matières plastiques, emploie 608 salariés. En 1978, les élus locaux se mobilisent contre les 211 licenciements programmés. Le site ferme définitivement ses portes en septembre 2006.

Période(s) principale(s) : 20e siècle
Dates : 1911 (daté par source)

Description

Le bâtiment à l'entrée est le plus ancien vestige du site puisqu'il date de la fin du XIXe siècle. De plan carré, il possède deux étages soulignés par un bandeau . Il est coiffé d'un toit à deux versants couvert en ardoises. Les façades sont percées de portes et de fenêtres formant trois travées. Les murs sont en moellons recouverts d'un enduit ciment. Les encadrements des baies sont en briques et ciment. Le bâtiment de production est construit en moellons recouvert d'un enduit ciment. De plan rectangulaire, il possède deux étages soulignés en partie par un bandeau de briques. Il est coiffé d'un toit en terrasse avec une corniche à modillons rampants. Les façades présentent des travées de percements réguliers de forme carrée avec des encadrements de briques. Les autres bâtiments sont construits sur des structures béton ou métalliques et ne présentent pas d'intérêt architectural. Un pont métallique sur le Don permet l'accès à la cité ouvrière syntex.

Eléments descriptifs

Matériau(x) du gros-oeuvre, mise en oeuvre et revêtement : brique ; acier ; béton ; ciment ; enduit ; moellon
Matériau(x) de couverture : ardoise, béton en couverture
Plan : plan régulier
Étage(s) ou vaisseau(x) : 2 étages carrés
Couvrements : charpente métallique apparente ; charpente en béton armé apparente
Élévations extérieures : élévation à travées
Type(s) de couverture : terrasse ; toit à deux pans

Statut, intérêt et protection

Statut de la propriété : propriété privée

Références documentaires

Documents d'archive

- **Permis de construire, 1975**
  Permis de construire, 1975.
  Archives départementales de Loire-Atlantique, Nantes : Série W ; 1247W39

- **Travaux publics**
  Travaux publics.
  Archives départementales de Loire-Atlantique, Nantes : Série S ; 846 S 1

- **Cuir, tanneries, corroieries**
  Cuir, tanneries, corroieries.
  Archives départementales de Loire-Atlantique, Nantes : Série M ; 5 M 294

Périodiques

- **Interventions de François Autain, Alain Chenard et Claude Evin auprès du Ministre de l'Industrie sur la situation économique de la région de Châteaubriant**
  Interventions de François Autain, Alain Chenard et Claude Evin auprès du Ministre de l'Industrie sur la situation économique de la région de Châteaubriant. In *Journal des séances de l'Assemblée Nationale*, 10 juin 1978.

- **Le site industriel d'Issé de 1900 à la Seconde Guerre mondiale**
  BOUVET, Christian. **Le site industriel d'Issé de 1900 à la Seconde Guerre mondiale.** In *Élevage bovin, cuir et beurrre au Pays de Châteaubriant*, 2010.
  n° 8, pp. 65-94

Illustrations

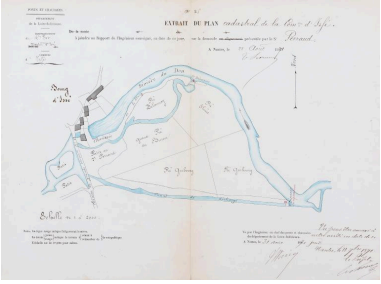

Situation de l'usine et
de la gare dans le bourg.
Phot. Denis Pillet
IVR52_20134401447NUCA

Laiterie, 1907.
Phot. Denis Pillet
IVR52_20114400474NUCA

Laiterie, 1907.
Phot. Denis Pillet
IVR52_20124400197NUCA

Laiterie, côté Don, 1907.
Phot. Denis Pillet
IVR52_20114400475NUCA

Laiterie, 1907.
Phot. Denis Pillet
IVR52_20114400476NUCA

Entrée de l'usine, 1907.
Phot. Denis Pillet
IVR52_20124400196NUCA

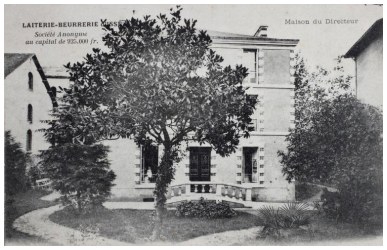

Maison du directeur, 1907.
Phot. Denis Pillet
IVR52_20124400192NUCA

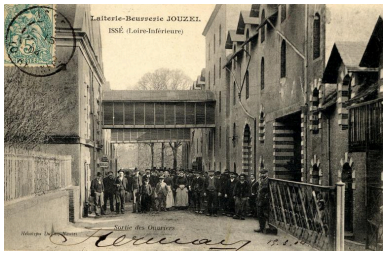

Voie de circulation principale, 1907.
Phot. Denis Pillet
IVR52_20114400477NUCA

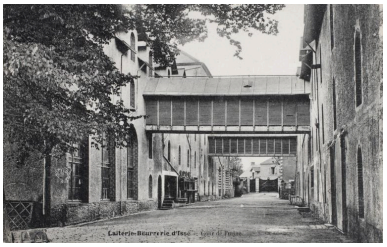

Cour de l'usine, 1907.
Phot. Denis Pillet
IVR52_20124400193NUCA

Directeur et sa famille, 1907.
Phot. Denis Pillet
IVR52_20124400248NUCA

Société Nantes Butter à Nantes, 1906.
Phot. Denis Pillet
IVR52_20124400242NUCA

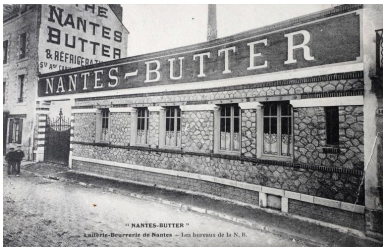

Société Nantes Butter à Nantes, 1906.
Phot. Denis Pillet
IVR52_20124400243NUCA

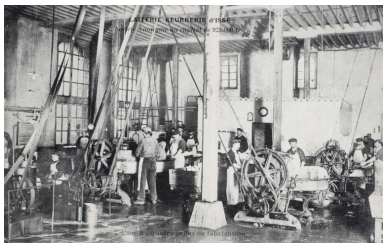

Une des quatre salles
de fabrication, 1907.
Phot. Denis Pillet

Une des quatre salles
de fabrication, 1907.
Phot. Denis Pillet

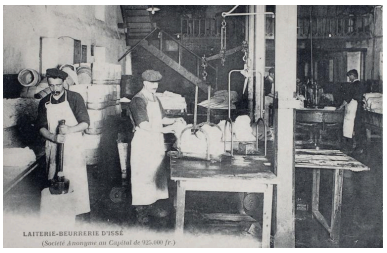

Salle de fabrication, 1907.
Phot. Denis Pillet
IVR52_20124400180NUCA

IVR52_20124400184NUCA

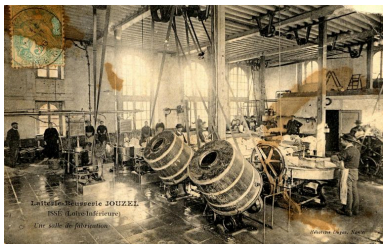

Salle des barattes, 1907.
Phot. Denis Pillet
IVR52_20114400478NUCA

IVR52_20124400179NUCA

Salle des barattes, 1907.
Phot. Denis Pillet
IVR52_20124400182NUCA

Salle des barattes, 1907.
Phot. Denis Pillet
IVR52_20124400181NUCA

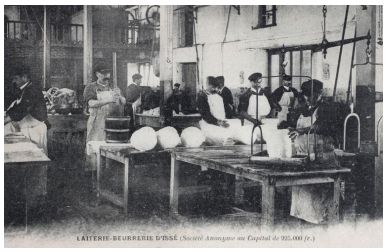

Conditionnement, 1907.
Phot. Denis Pillet
IVR52_20124400183NUCA

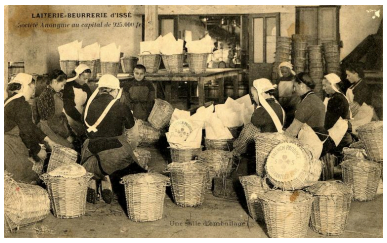

Conditionnement du beurre, 1907.
Phot. Denis Pillet
IVR52_20114400479NUCA

Salle d'emballage et d'expédition, 1907.
Phot. Denis Pillet
IVR52_20124400178NUCA

Ramassage du lait, 1907.
Phot. Denis Pillet
IVR52_20124400189NUCA

Banquet donné à Nantes pour l'anniversaire de la Nantes-Butter en 1907.
Phot. Denis Pillet
IVR52_20124400191NUCA

Bâtiment au lendemain de l'incendie, 1910.
Phot. Denis Pillet
IVR52_20114400473NUCA

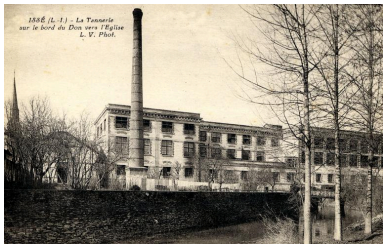

Tannerie, 1911.
Phot. Denis Pillet
IVR52_20114400482NUCA

Tannerie côté Don, 1911.
Phot. Denis Pillet
IVR52_20114400481NUCA

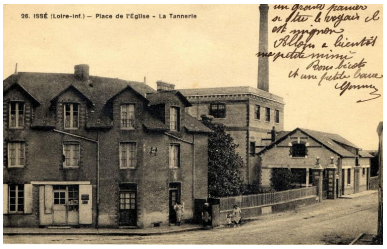

Tannerie côté église, 1911.
Phot. Denis Pillet
IVR52_20114400480NUCA

Usine dans les années 1965.
IVR52_20124400162NUCA

Personnel de la tannerie, années 1920 ?.
Phot. Denis Pillet

Usine dans les années 1970.
Phot. Denis Pillet

IVR52_20124400194NUCA

IVR52_20124400198NUCA

Entrée de l'usine.
Phot. Denis Pillet
IVR52_20114400268NUCA

Bâtiment administratif construit en 1911.
Phot. Denis Pillet
IVR52_20114400231NUCA

Détail des ouvertures du bâtiment administratif construit en 1911.
Phot. Denis Pillet
IVR52_20114400234NUCA

Détail de la porte du bâtiment admnistratif construit en 1911.
Phot. Denis Pillet
IVR52_20114400237NUCA

Voie de circulation principale.
Phot. Denis Pillet
IVR52_20114400233NUCA

Voie de circulation secondaire et château d'eau.
Phot. Denis Pillet
IVR52_20114400257NUCA

Bâtiment de production construit en 1911.
Phot. Denis Pillet
IVR52_20114400232NUCA

Travée du bâtiment de production construit en 1911.
Phot. Denis Pillet
IVR52_20114400235NUCA

Détail de la corniche de 1911.
Phot. Denis Pillet
IVR52_20114400253NUCA

Intérieur du bâtiment de production de 1911.
Phot. Denis Pillet
IVR52_20114400248NUCA

Intérieur du bâtiment de production construit en 1911.
Phot. Denis Pillet
IVR52_20114400247NUCA

Bâtiment de production construit après 1920.
Phot. Denis Pillet
IVR52_20114400239NUCA

Structure poteaux-poutres béton.
Phot. Denis Pillet
IVR52_20114400240NUCA

Bâtiment de production à structure métallique, 1950-1960.
Phot. Denis Pillet
IVR52_20114400254NUCA

Bâtiment de production à structure métallique, 1950-1960.
Phot. Denis Pillet
IVR52_20114400256NUCA

Bâtiment de production à structure métallique, 1950-1960.
Phot. Denis Pillet
IVR52_20114400259NUCA

Structure poteaux - poutres métalliques.
Phot. Denis Pillet
IVR52_20114400242NUCA

Charpente métallique.
Phot. Denis Pillet
IVR52_20114400244NUCA

Bureau des contremaîtres.
Phot. Denis Pillet
IVR52_20114400266NUCA

Ecluse sur le Don.
Phot. Denis Pillet
IVR52_20114400236NUCA

Cheminées.
Phot. Denis Pillet
IVR52_20114400252NUCA

Vue d'ensemble du pont sur le Don.
Phot. Denis Pillet
IVR52_20114400270NUCA

Pont métallique sur le Don à l'extrémité est de l'usine.
Phot. Denis Pillet
IVR52_20114400263NUCA

Pont métallique sur le Don à l'extrémité est de l'usine.
Phot. Denis Pillet
IVR52_20114400262NUCA

Pont métallique sur le Don à l'extrémité est de l'usine.
Phot. Denis Pillet
IVR52_20114400261NUCA

Pont métallique sur le Don à l'extrémité est de l'usine.
Phot. Denis Pillet
IVR52_20114400271NUCA

Affiche sur les conditions de sécurité.
Phot. Denis Pillet
IVR52_20114400250NUCA

Peinture murale réalisée à la fermeture de l'usine en 2006.
Phot. Denis Pillet
IVR52_20114400265NUCA

Situation de l'usine et de la gare dans le bourg.
Dess. Virginie Desvigne
IVR52_20114400689NUDA

Evolution du bâti de l'usine entre 1904 et 2006.
Dess. Virginie Desvigne
IVR52_20124400160NUDA

Dossiers liés

Dossiers de synthèse :
Les industries embranchées sur la ligne ferroviaire Nantes-Châteaubriant (IA44005246)
Oeuvre(s) contenue(s) :
Oeuvre(s) en rapport :
Gare d'Issé (IA44004525) Pays de la Loire, Loire-Atlantique, Issé, rue de la Gare

Auteur(s) du dossier : Gaëlle Caudal
Copyright(s) : (c) Région Pays de la Loire - Inventaire général

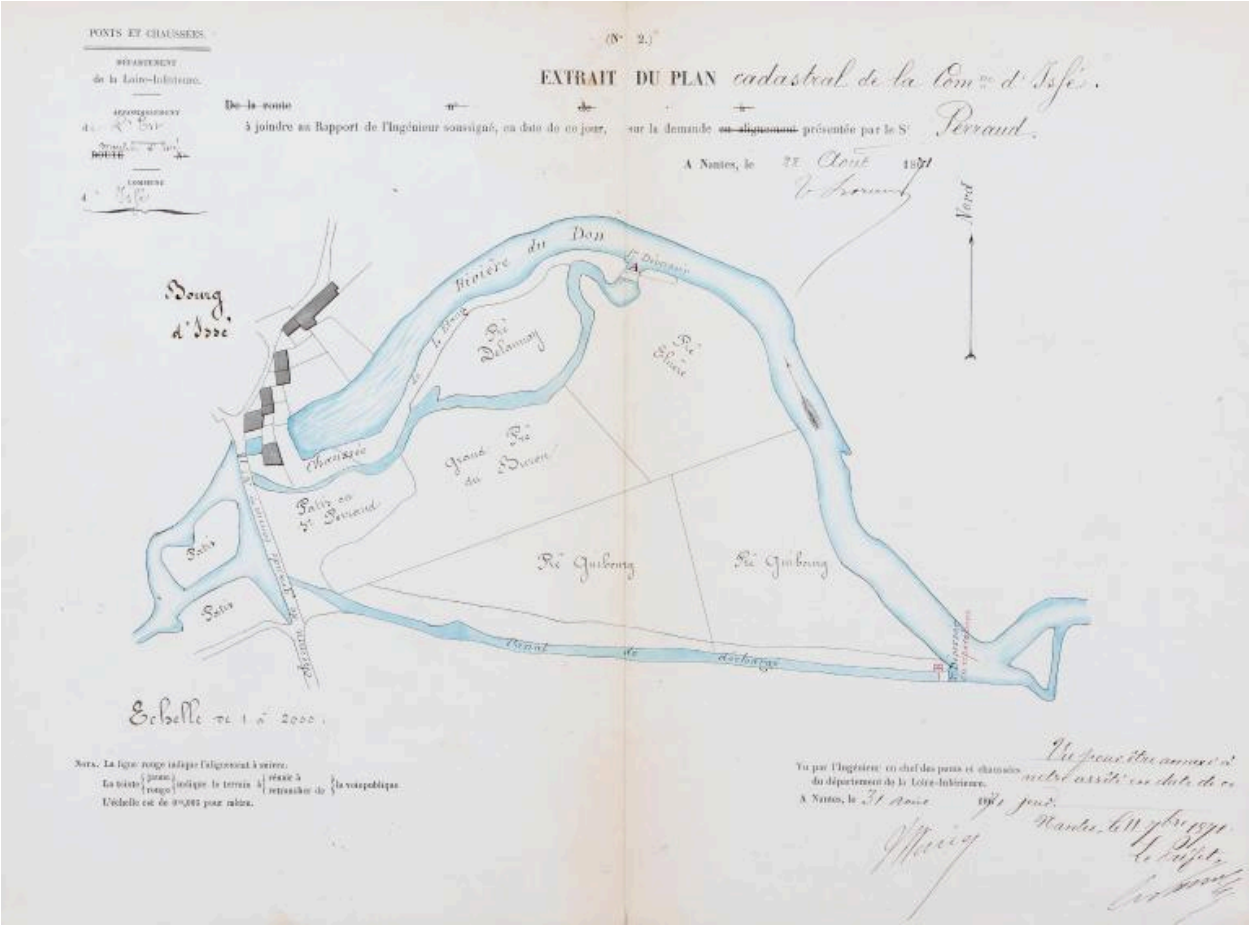

Situation de l'usine et de la gare dans le bourg.

Référence du document reproduit :

- Dessin. (Archives départementales de Loire-Atlantique ; 846S1).

IVR52_20134401447NUCA
Auteur de l'illustration : Denis Pillet
(c) Région Pays de la Loire - Inventaire général ; (c) Archives départementales de Loire-Atlantique
communication libre, reproduction interdite

Laiterie, 1907.

Référence du document reproduit :

- Carte postale. (Collection particulière, Christian Bouvet).

IVR52_20114400474NUCA
Auteur de l'illustration : Denis Pillet
(c) Région Pays de la Loire - Inventaire général ; (c) Collection particulière
communication libre, reproduction interdite

Laiterie, 1907.

Référence du document reproduit :

- Carte postale.
  Collection particulière, Lionel Houis

IVR52_20124400197NUCA
Auteur de l'illustration : Denis Pillet
(c) Région Pays de la Loire - Inventaire général ; (c) Collection particulière
communication libre, reproduction interdite

Laiterie, côté Don, 1907.

Référence du document reproduit :

- Carte postale. (Collection particulière, Christian Bouvet).

IVR52_20114400475NUCA
Auteur de l'illustration : Denis Pillet
(c) Région Pays de la Loire - Inventaire général ; (c) Collection particulière
communication libre, reproduction interdite

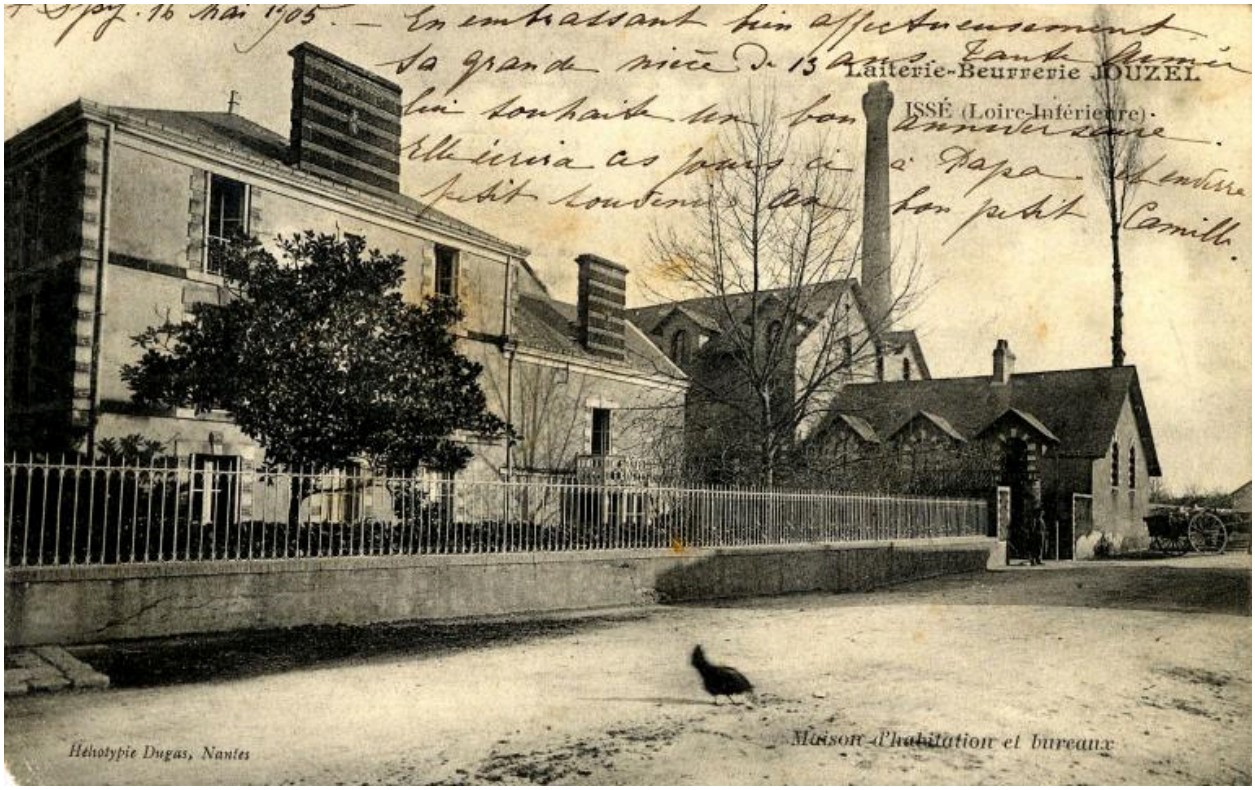

Laiterie, 1907.

Référence du document reproduit :

- Carte postale. (Collection particulière, Christian Bouvet).

IVR52_20114400476NUCA
Auteur de l'illustration : Denis Pillet
(c) Région Pays de la Loire - Inventaire général ; (c) Collection particulière
communication libre, reproduction interdite

Entrée de l'usine, 1907.

Référence du document reproduit :

- Carte postale.
  Collection particulière, Lionel Houis

IVR52_20124400196NUCA
Auteur de l'illustration : Denis Pillet
(c) Région Pays de la Loire - Inventaire général ; (c) Collection particulière
communication libre, reproduction interdite

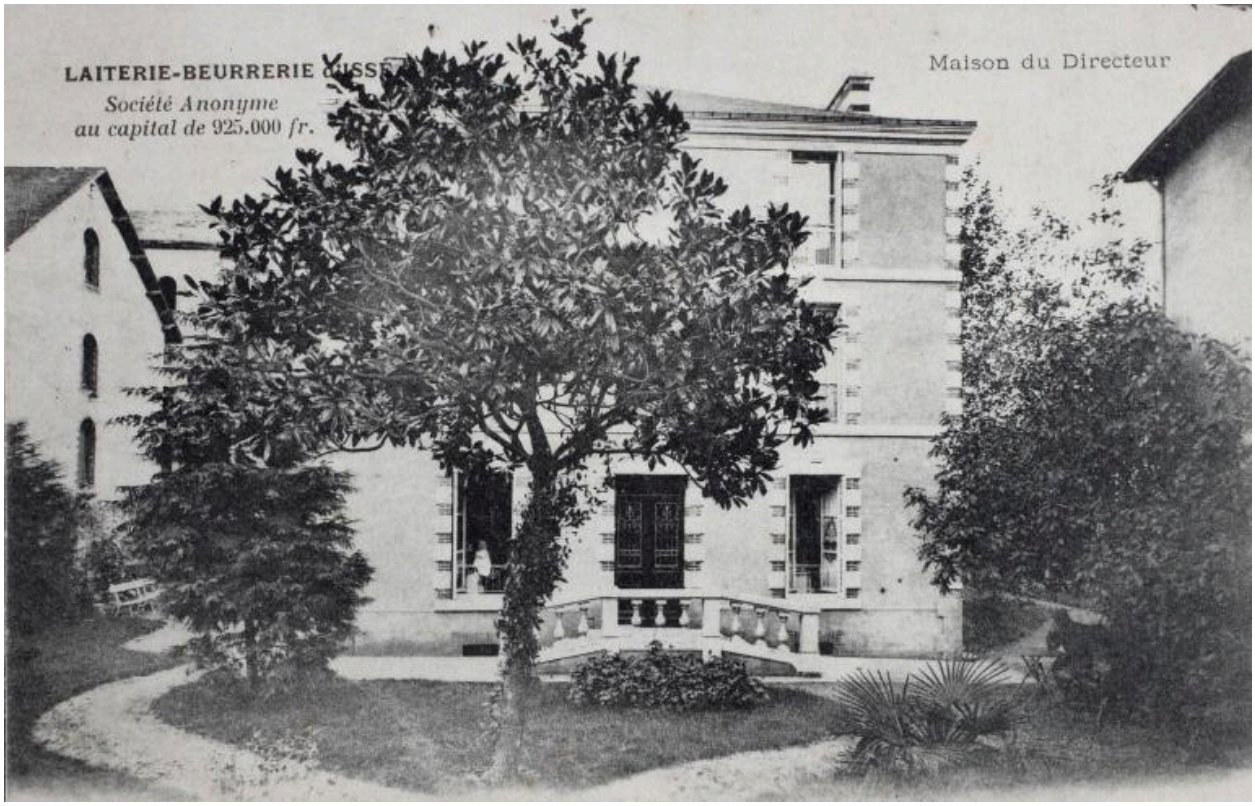

Maison du directeur, 1907.

Référence du document reproduit :

- Carte postale.
  Collection particulière, Lionel Houis

IVR52_20124400192NUCA
Auteur de l'illustration : Denis Pillet
(c) Région Pays de la Loire - Inventaire général ; (c) Collection particulière
communication libre, reproduction interdite

Voie de circulation principale, 1907.

Référence du document reproduit :

- Carte postale. (Collection particulière, Christian Bouvet).

IVR52_20114400477NUCA
Auteur de l'illustration : Denis Pillet
(c) Région Pays de la Loire - Inventaire général ; (c) Collection particulière
communication libre, reproduction interdite

Cour de l'usine, 1907.

Référence du document reproduit :

- Carte postale.
  Collection particulière, Lionel Houis

IVR52_20124400193NUCA
Auteur de l'illustration : Denis Pillet
(c) Région Pays de la Loire - Inventaire général ; (c) Collection particulière
communication libre, reproduction interdite

Directeur et sa famille, 1907.

Référence du document reproduit :

- Carte postale.
  Collection particulière, Lionel Houis

IVR52_20124400248NUCA
Auteur de l'illustration : Denis Pillet
(c) Région Pays de la Loire - Inventaire général
communication libre, reproduction soumise à autorisation

Société Nantes Butter à Nantes, 1906.

Référence du document reproduit :

- Carte postale.
  Collection particulière, Lionel Houis

IVR52_20124400242NUCA
Auteur de l'illustration : Denis Pillet
(c) Région Pays de la Loire - Inventaire général ; (c) Collection particulière
communication libre, reproduction interdite

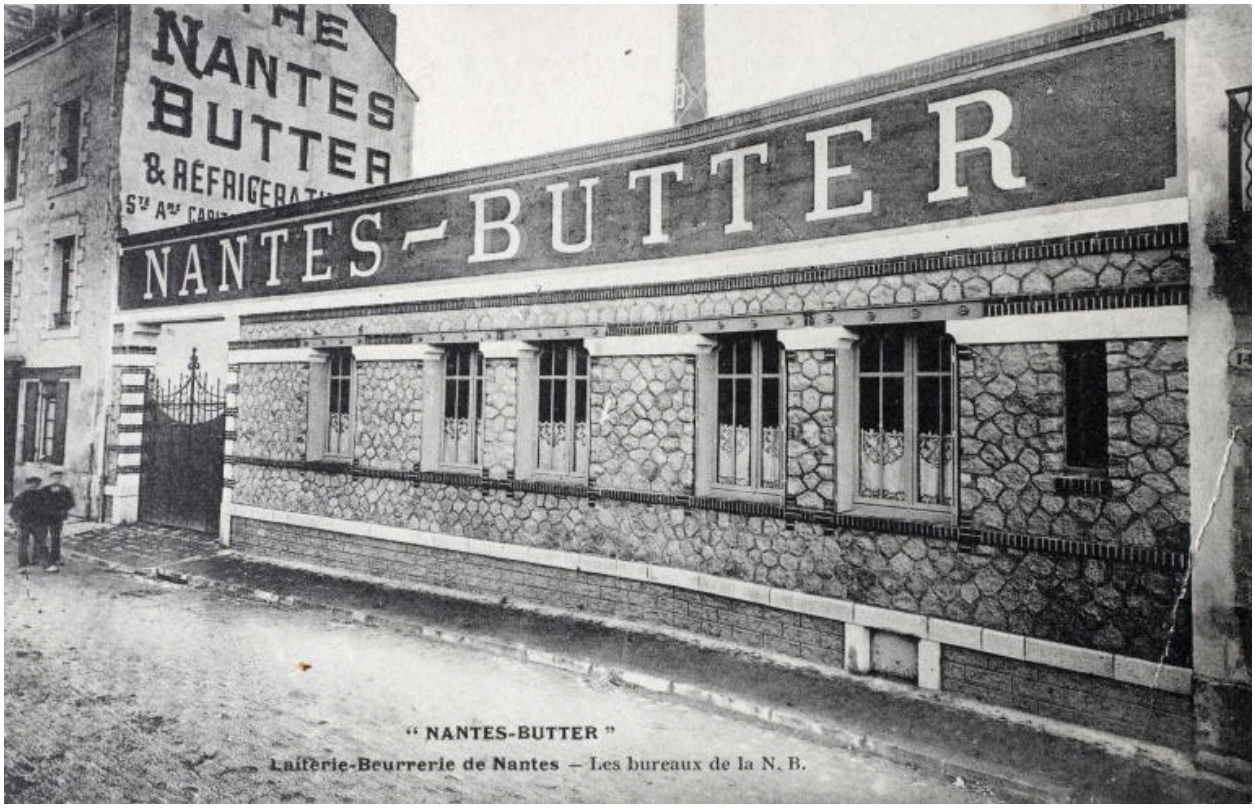

Société Nantes Butter à Nantes, 1906.

Référence du document reproduit :

- Carte postale.
  Collection particulière, Lionel Houis

IVR52_20124400243NUCA
Auteur de l'illustration : Denis Pillet
(c) Région Pays de la Loire - Inventaire général ; (c) Collection particulière
communication libre, reproduction interdite

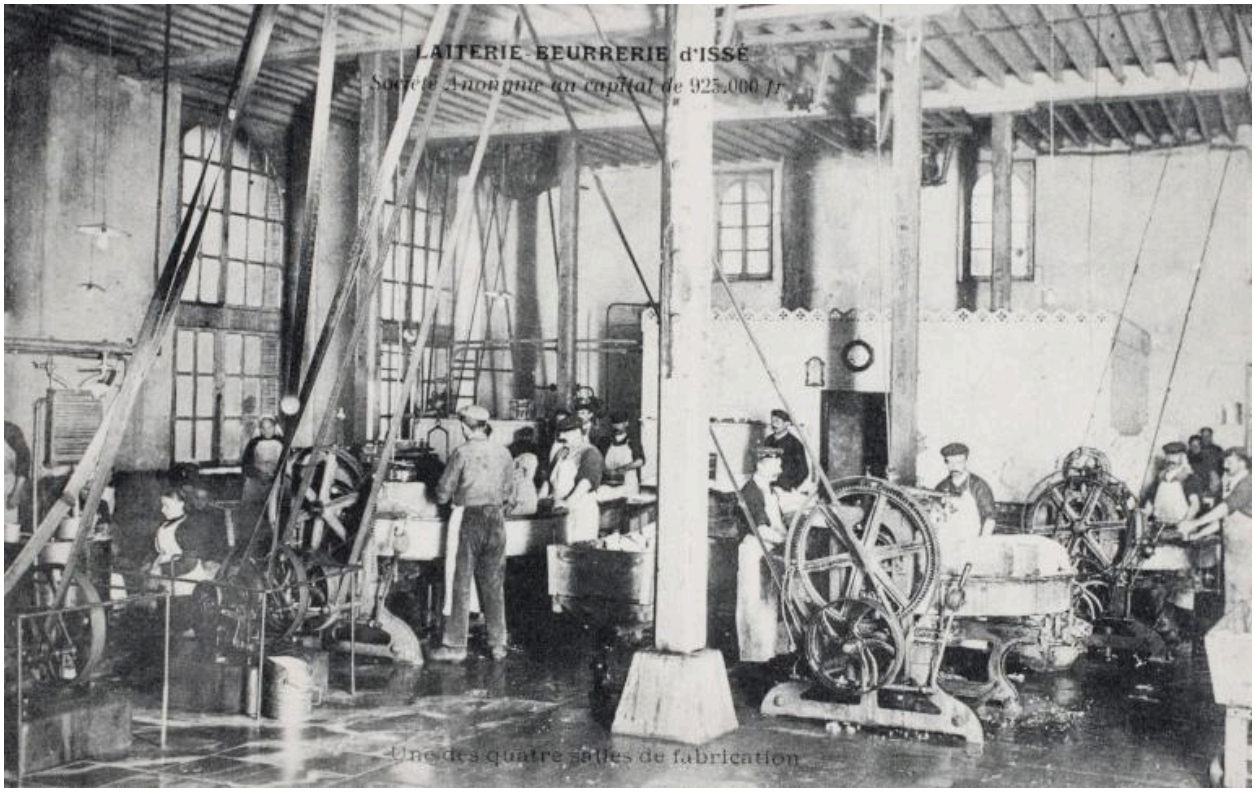

Une des quatre salles de fabrication, 1907.

Référence du document reproduit :

- Carte postale.
  Collection particulière, Lionel Houis

IVR52_20124400184NUCA
Auteur de l'illustration : Denis Pillet
(c) Région Pays de la Loire - Inventaire général
communication libre, reproduction soumise à autorisation

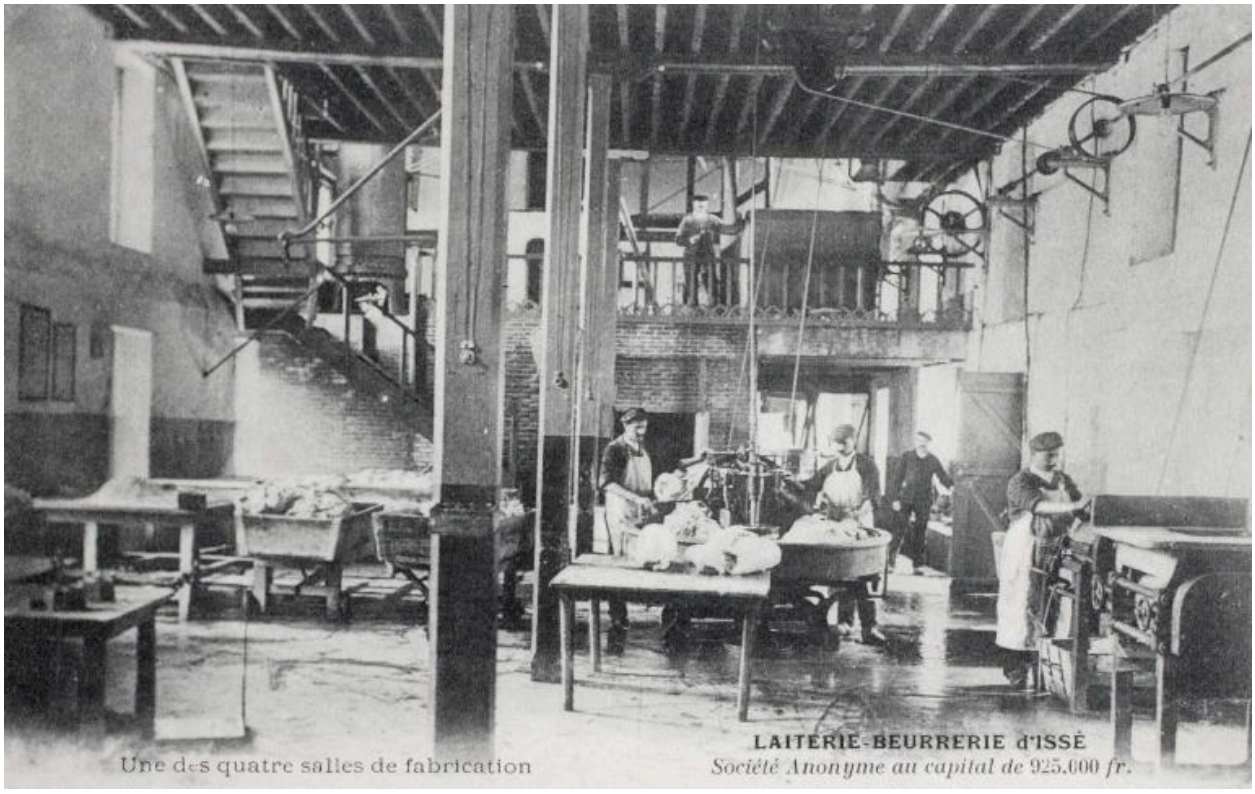

Une des quatre salles de fabrication, 1907.

Référence du document reproduit :

- Carte postale.
  Collection particulière, Lionel Houis

IVR52_20124400179NUCA
Auteur de l'illustration : Denis Pillet
(c) Région Pays de la Loire - Inventaire général ; (c) Collection particulière
communication libre, reproduction interdite

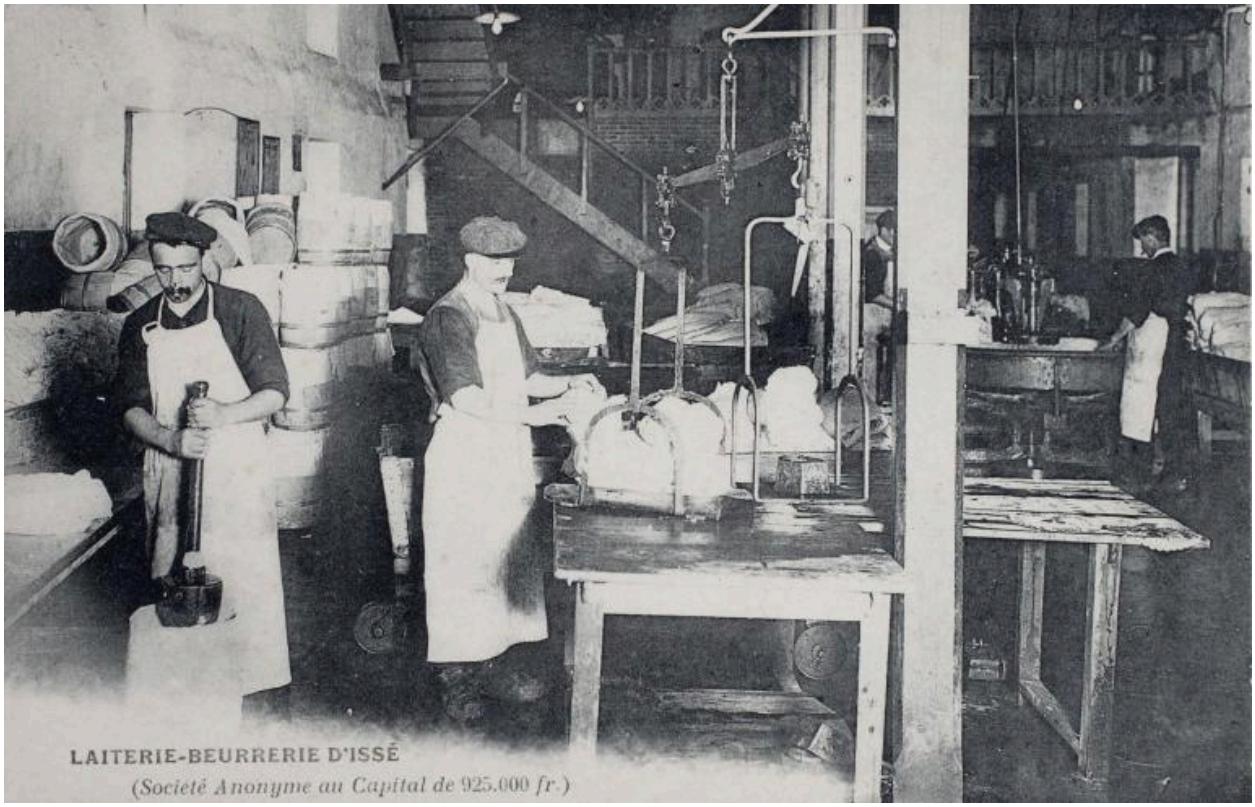

Salle de fabrication, 1907.

Référence du document reproduit :

- Carte postale.
  Collection particulière, Lionel Houis

IVR52_20124400180NUCA
Auteur de l'illustration : Denis Pillet
(c) Région Pays de la Loire - Inventaire général ; (c) Collection particulière
communication libre, reproduction interdite

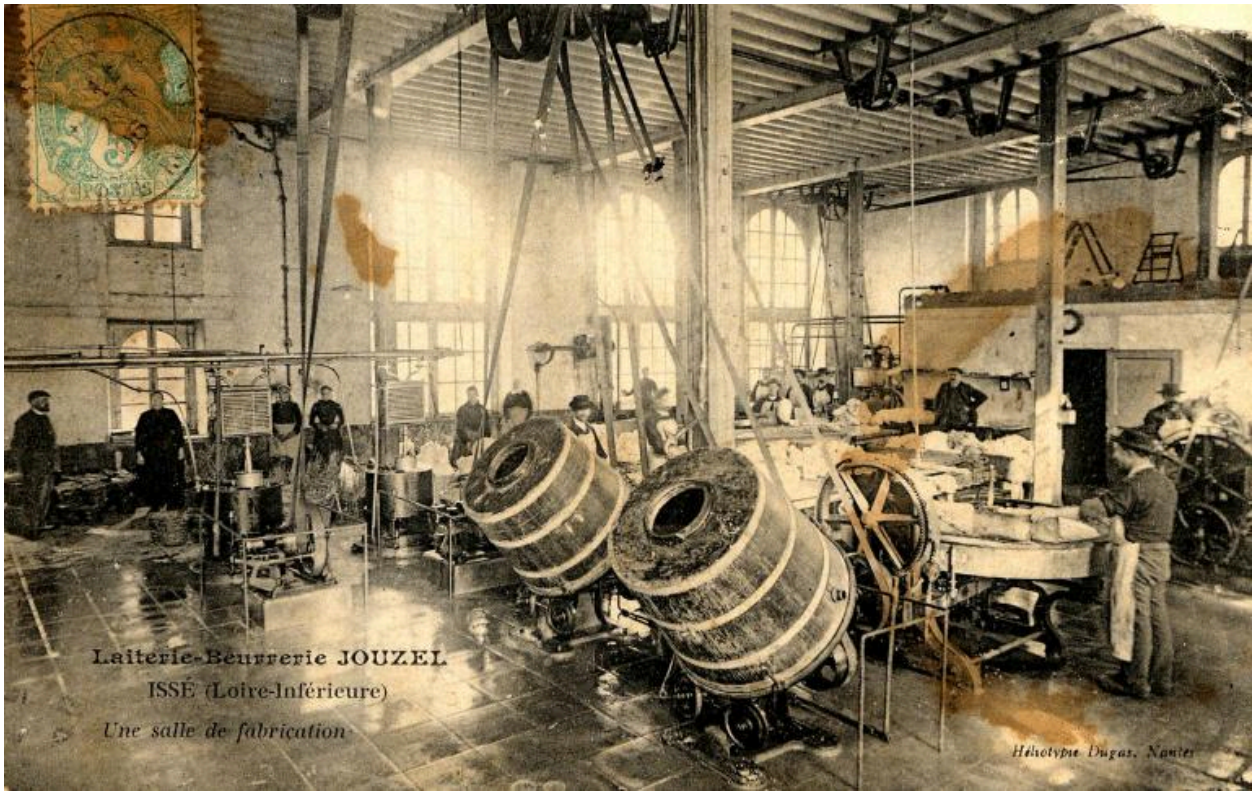

Salle des barattes, 1907.

Référence du document reproduit :

- Carte postale. (Collection particulière, Christian Bouvet).

IVR52_20114400478NUCA
Auteur de l'illustration : Denis Pillet
(c) Région Pays de la Loire - Inventaire général ; (c) Collection particulière
communication libre, reproduction soumise à autorisation

Salle des barattes, 1907.

Référence du document reproduit :

- Carte postale.
  Collection particulière, Lionel Houis

IVR52_20124400182NUCA
Auteur de l'illustration : Denis Pillet
(c) Région Pays de la Loire - Inventaire général ; (c) Collection particulière
communication libre, reproduction interdite

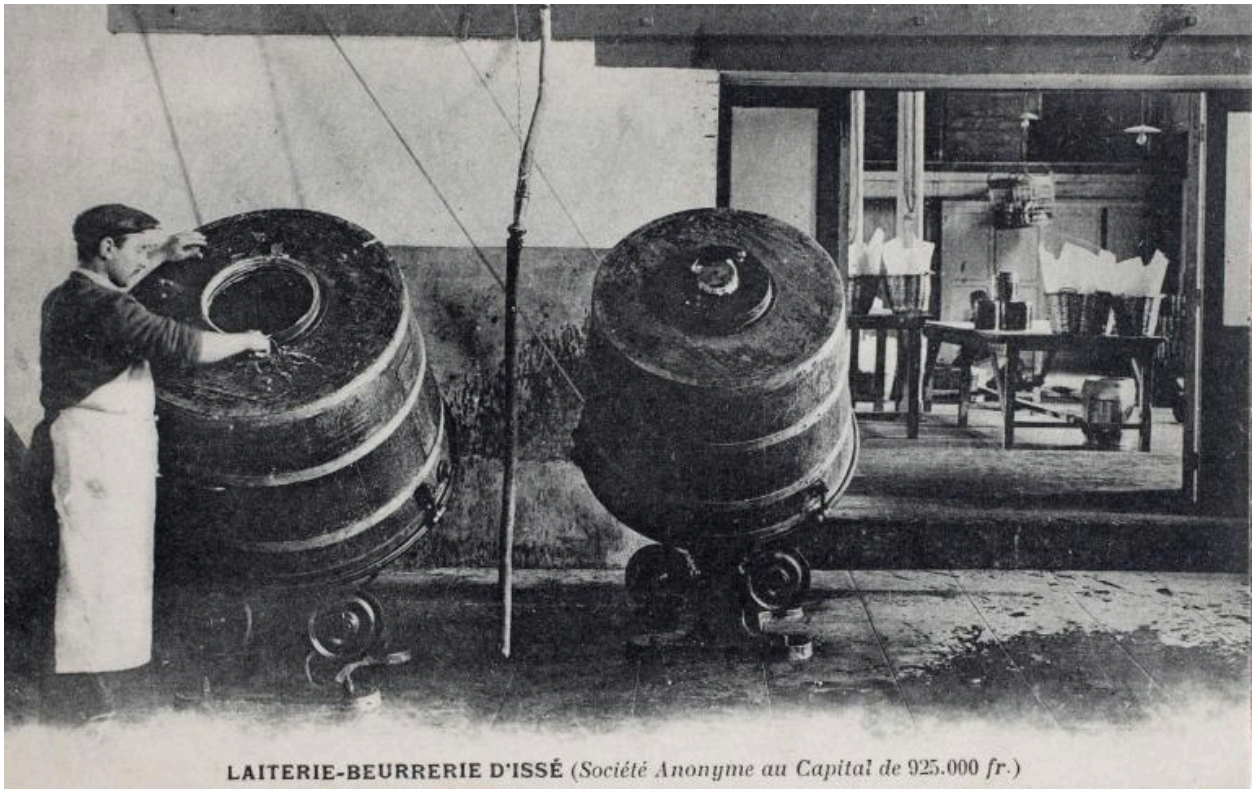

Salle des barattes, 1907.

Référence du document reproduit :

- Carte postale.
  Collection particulière, Lionel Houis

IVR52_20124400181NUCA
Auteur de l'illustration : Denis Pillet
(c) Région Pays de la Loire - Inventaire général ; (c) Collection particulière
communication libre, reproduction interdite

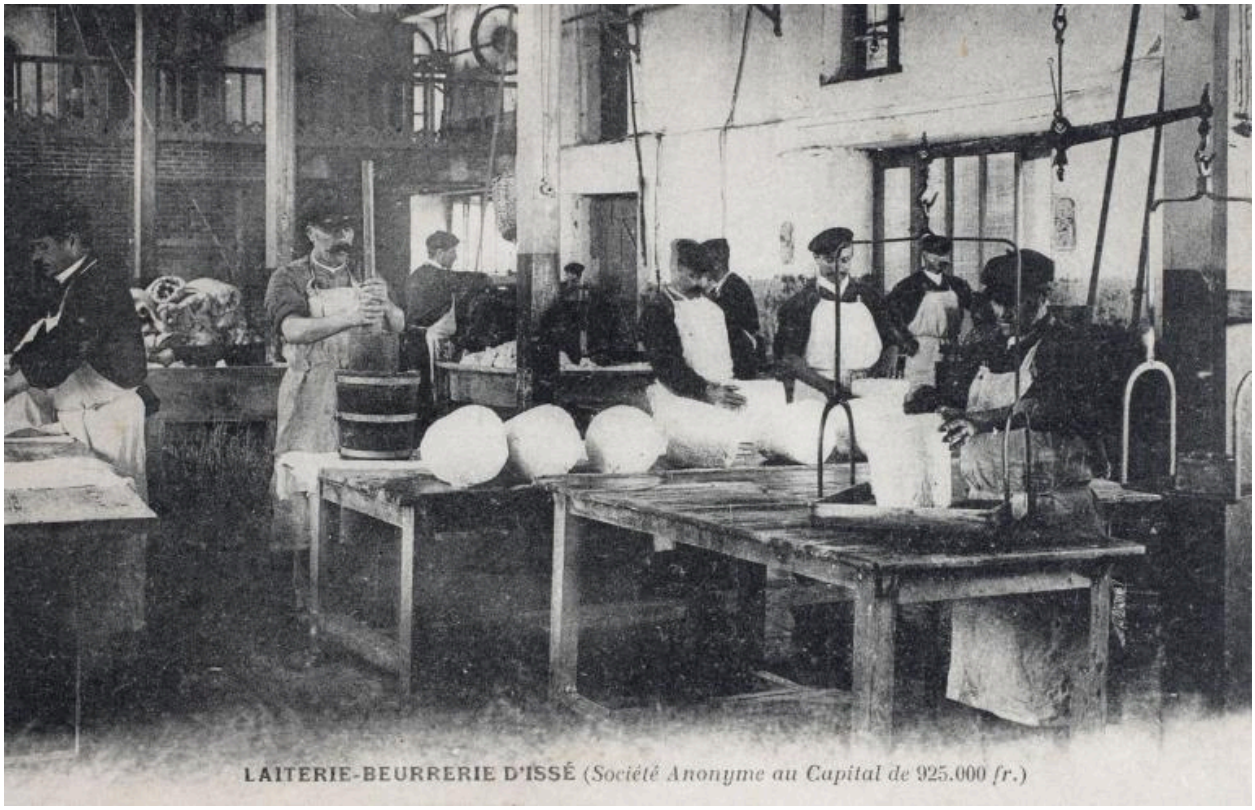

Conditionnement, 1907.

Référence du document reproduit :

- Carte postale.
  Collection particulière, Lionel Houis

IVR52_20124400183NUCA
Auteur de l'illustration : Denis Pillet
(c) Région Pays de la Loire - Inventaire général ; (c) Collection particulière
communication libre, reproduction interdite

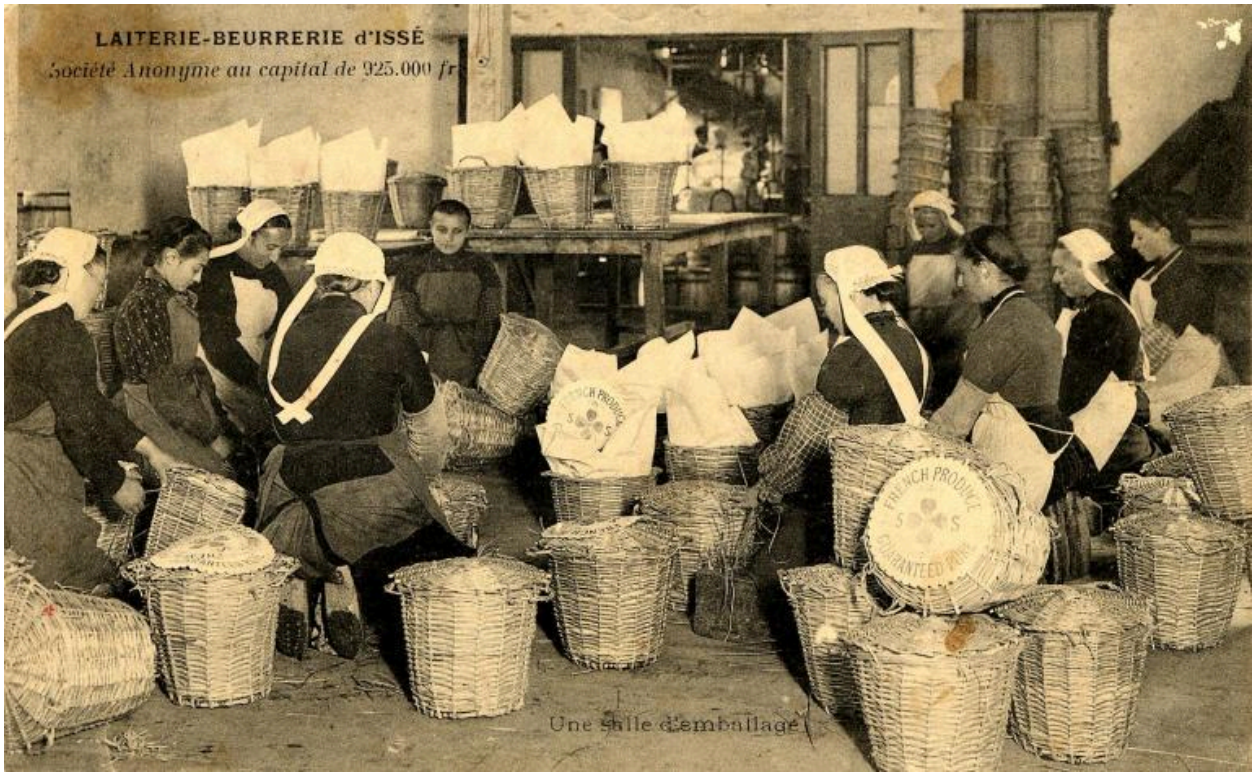

Conditionnement du beurre, 1907.

Référence du document reproduit :

- Carte postale. (Collection particulière, Christian Bouvet).

IVR52_20114400479NUCA
Auteur de l'illustration : Denis Pillet
(c) Région Pays de la Loire - Inventaire général ; (c) Collection particulière
communication libre, reproduction interdite

Salle d'emballage et d'expédition, 1907.

Référence du document reproduit :

- Carte postale.
  Collection particulière, Lionel Houis

IVR52_20124400178NUCA
Auteur de l'illustration : Denis Pillet
(c) Région Pays de la Loire - Inventaire général ; (c) Collection particulière
communication libre, reproduction interdite

Ramassage du lait, 1907.

Référence du document reproduit :

- Carte postale.
  Collection particulière, Lionel Houis

IVR52_20124400189NUCA
Auteur de l'illustration : Denis Pillet
(c) Région Pays de la Loire - Inventaire général ; (c) Collection particulière
communication libre, reproduction interdite

Banquet donné à Nantes pour l'anniversaire de la Nantes-Butter en 1907.

Référence du document reproduit :

- Carte postale.
  Collection particulière, Lionel Houis

IVR52_20124400191NUCA
Auteur de l'illustration : Denis Pillet
(c) Région Pays de la Loire - Inventaire général ; (c) Collection particulière
communication libre, reproduction interdite

Bâtiment au lendemain de l'incendie, 1910.

Référence du document reproduit :

- Carte postale. (Collection particulière, Christian Bouvet).

IVR52_20114400473NUCA
Auteur de l'illustration : Denis Pillet
(c) Région Pays de la Loire - Inventaire général ; (c) Collection particulière
communication libre, reproduction interdite

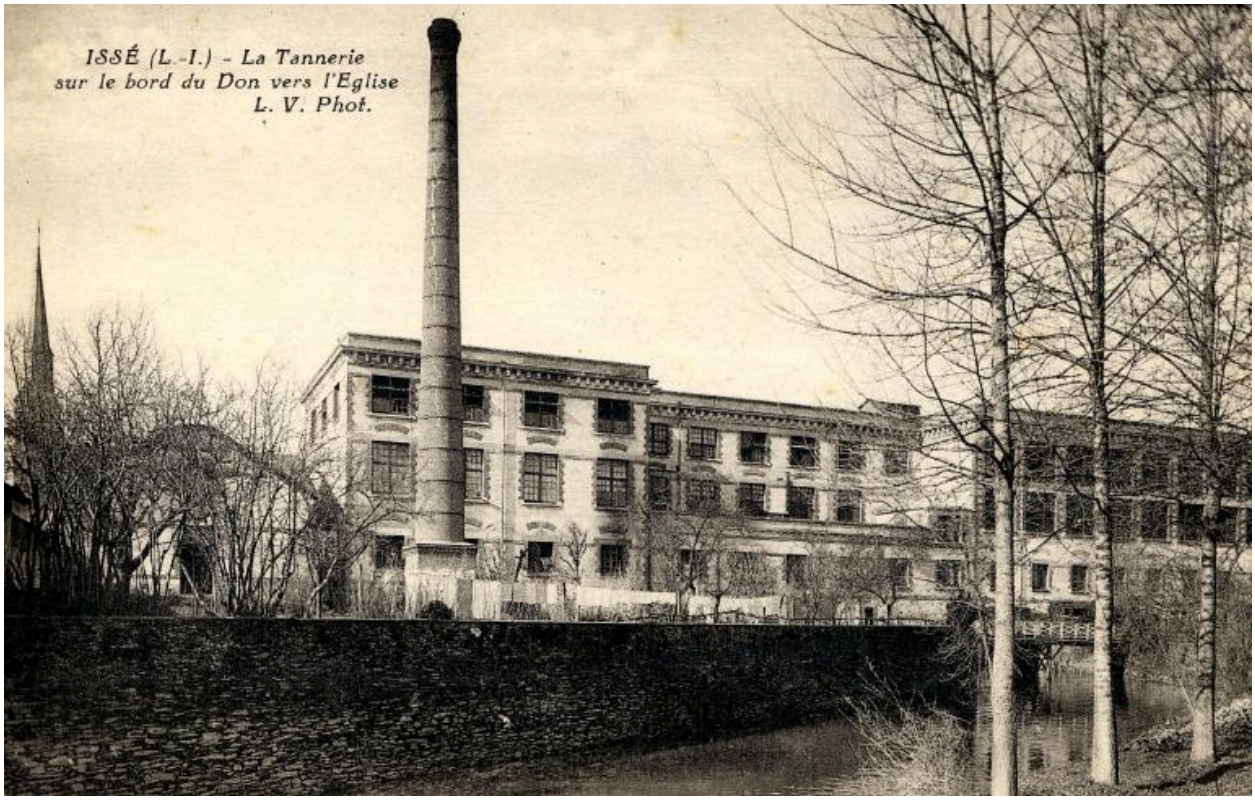

Tannerie, 1911.

Référence du document reproduit :

- Carte postale. (Collection particulière, Christian Bouvet).

IVR52_20114400482NUCA
Auteur de l'illustration : Denis Pillet
(c) Région Pays de la Loire - Inventaire général ; (c) Collection particulière
communication libre, reproduction soumise à autorisation

Tannerie côté Don, 1911.

Référence du document reproduit :

- Carte postale. (Collection particulière, Christian Bouvet).

IVR52_20114400481NUCA
Auteur de l'illustration : Denis Pillet
(c) Région Pays de la Loire - Inventaire général ; (c) Collection particulière
communication libre, reproduction interdite

Tannerie côté église, 1911.

Référence du document reproduit :

- Carte postale. (Collection particulière, Christian Bouvet).

IVR52_20114400480NUCA
Auteur de l'illustration : Denis Pillet
(c) Région Pays de la Loire - Inventaire général ; (c) Collection particulière
communication libre, reproduction soumise à autorisation

Usine dans les années 1965.

Référence du document reproduit :

- Photographie. (Archives départementales de Loire-Atlantique ; 13 Fi Issé 1).

IVR52_20124400162NUCA
(c) Conseil départemental de Loire-Atlantique
communication libre, reproduction interdite

Personnel de la tannerie, années 1920 ?.

Référence du document reproduit :

- Carte postale.
  Collection particulière, Lionel Houis

IVR52_20124400194NUCA
Auteur de l'illustration : Denis Pillet
(c) Région Pays de la Loire - Inventaire général ; (c) Collection particulière
communication libre, reproduction interdite

Usine dans les années 1970.

Référence du document reproduit :

- Carte postale.
  Collection particulière, Lionel Houis

IVR52_20124400198NUCA
Auteur de l'illustration : Denis Pillet
(c) Région Pays de la Loire - Inventaire général
communication libre, reproduction soumise à autorisation

Entrée de l'usine.

IVR52_20114400268NUCA
Auteur de l'illustration : Denis Pillet
(c) Région Pays de la Loire - Inventaire général
communication libre, reproduction soumise à autorisation

Bâtiment administratif construit en 1911.

IVR52_20114400231NUCA
Auteur de l'illustration : Denis Pillet
(c) Région Pays de la Loire - Inventaire général
communication libre, reproduction soumise à autorisation

Détail des ouvertures du bâtiment administratif construit en 1911.

IVR52_20114400234NUCA
Auteur de l'illustration : Denis Pillet
(c) Région Pays de la Loire - Inventaire général
communication libre, reproduction soumise à autorisation

Détail de la porte du bâtiment admnistratif construit en 1911.

IVR52_20114400237NUCA
Auteur de l'illustration : Denis Pillet
(c) Région Pays de la Loire - Inventaire général
communication libre, reproduction soumise à autorisation

Voie de circulation principale.

IVR52_20114400233NUCA
Auteur de l'illustration : Denis Pillet
(c) Région Pays de la Loire - Inventaire général
communication libre, reproduction soumise à autorisation

Voie de circulation secondaire et château d'eau.

IVR52_20114400257NUCA
Auteur de l'illustration : Denis Pillet
(c) Région Pays de la Loire - Inventaire général
communication libre, reproduction soumise à autorisation

Bâtiment de production construit en 1911.

IVR52_20114400232NUCA
Auteur de l'illustration : Denis Pillet
(c) Région Pays de la Loire - Inventaire général
communication libre, reproduction soumise à autorisation

Travée du bâtiment de production construit en 1911.

IVR52_20114400235NUCA
Auteur de l'illustration : Denis Pillet
(c) Région Pays de la Loire - Inventaire général
communication libre, reproduction soumise à autorisation

Détail de la corniche de 1911.

IVR52_20114400253NUCA
Auteur de l'illustration : Denis Pillet
(c) Région Pays de la Loire - Inventaire général
communication libre, reproduction soumise à autorisation

Intérieur du bâtiment de production de 1911.

IVR52_20114400248NUCA
Auteur de l'illustration : Denis Pillet
(c) Région Pays de la Loire - Inventaire général
communication libre, reproduction soumise à autorisation

Intérieur du bâtiment de production construit en 1911.

IVR52_20114400247NUCA
Auteur de l'illustration : Denis Pillet
(c) Région Pays de la Loire - Inventaire général
communication libre, reproduction soumise à autorisation

Bâtiment de production construit après 1920.

IVR52_20114400239NUCA
Auteur de l'illustration : Denis Pillet
(c) Région Pays de la Loire - Inventaire général
communication libre, reproduction soumise à autorisation

Structure poteaux-poutres béton.

IVR52_20114400240NUCA
Auteur de l'illustration : Denis Pillet
(c) Région Pays de la Loire - Inventaire général
communication libre, reproduction soumise à autorisation

Bâtiment de production à structure métallique, 1950-1960.

IVR52_20114400254NUCA
Auteur de l'illustration : Denis Pillet
(c) Région Pays de la Loire - Inventaire général
communication libre, reproduction soumise à autorisation

Bâtiment de production à structure métallique, 1950-1960.

IVR52_20114400256NUCA
Auteur de l'illustration : Denis Pillet
(c) Région Pays de la Loire - Inventaire général
communication libre, reproduction soumise à autorisation

Bâtiment de production à structure métallique, 1950-1960.

IVR52_20114400259NUCA
Auteur de l'illustration : Denis Pillet
(c) Région Pays de la Loire - Inventaire général
communication libre, reproduction soumise à autorisation

Structure poteaux - poutres métalliques.

IVR52_20114400242NUCA
Auteur de l'illustration : Denis Pillet
(c) Région Pays de la Loire - Inventaire général
communication libre, reproduction soumise à autorisation

Charpente métallique.

IVR52_20114400244NUCA
Auteur de l'illustration : Denis Pillet
(c) Région Pays de la Loire - Inventaire général
communication libre, reproduction soumise à autorisation

Bureau des contremaîtres.

IVR52_20114400266NUCA
Auteur de l'illustration : Denis Pillet
(c) Région Pays de la Loire - Inventaire général
communication libre, reproduction soumise à autorisation

Ecluse sur le Don.

IVR52_20114400236NUCA
Auteur de l'illustration : Denis Pillet
(c) Région Pays de la Loire - Inventaire général
communication libre, reproduction soumise à autorisation

Cheminées.

IVR52_20114400252NUCA
Auteur de l'illustration : Denis Pillet
(c) Région Pays de la Loire - Inventaire général
communication libre, reproduction soumise à autorisation

Vue d'ensemble du pont sur le Don.

IVR52_20114400270NUCA
Auteur de l'illustration : Denis Pillet
(c) Région Pays de la Loire - Inventaire général
communication libre, reproduction soumise à autorisation

Pont métallique sur le Don à l'extrémité est de l'usine.

IVR52_20114400263NUCA
Auteur de l'illustration : Denis Pillet
(c) Région Pays de la Loire - Inventaire général
communication libre, reproduction soumise à autorisation

Pont métallique sur le Don à l'extrémité est de l'usine.

IVR52_20114400262NUCA
Auteur de l'illustration : Denis Pillet
(c) Région Pays de la Loire - Inventaire général
communication libre, reproduction soumise à autorisation

Pont métallique sur le Don à l'extrémité est de l'usine.

IVR52_20114400261NUCA
Auteur de l'illustration : Denis Pillet
(c) Région Pays de la Loire - Inventaire général
communication libre, reproduction soumise à autorisation

Pont métallique sur le Don à l'extrémité est de l'usine.

IVR52_20114400271NUCA
Auteur de l'illustration : Denis Pillet
(c) Région Pays de la Loire - Inventaire général
communication libre, reproduction soumise à autorisation

Affiche sur les conditions de sécurité.

IVR52_20114400250NUCA
Auteur de l'illustration : Denis Pillet
(c) Région Pays de la Loire - Inventaire général
communication libre, reproduction soumise à autorisation

Peinture murale réalisée à la fermeture de l'usine en 2006.

IVR52_20114400265NUCA
Auteur de l'illustration : Denis Pillet
(c) Région Pays de la Loire - Inventaire général
communication libre, reproduction soumise à autorisation

Situation de l'usine et de la gare dans le bourg.

IVR52_20114400689NUDA
Auteur de l'illustration : Virginie Desvigne
(c) Région Pays de la Loire - Inventaire général
communication libre, reproduction soumise à autorisation

Evolution du bâti de l'usine entre 1904 et 2006.

IVR52_20124400160NUDA
Auteur de l'illustration : Virginie Desvigne
(c) Région Pays de la Loire - Inventaire général
communication libre, reproduction soumise à autorisation