Pays de la Loire, Loire-Atlantique
Nantes
avenue des Alouettes

Avenue des Alouettes

Références du dossier

Numéro de dossier : IA44005158
Date de l'enquête initiale : 2012
Date(s) de rédaction : 2012
Cadre de l'étude : inventaire topographique quartier Bas-Chantenay
Degré d'étude : étudié

Désignation

Dénomination : voirie
Genre du destinataire : communal
Destinations successives : chemin agricole puis voie urbaine

Compléments de localisation

anciennement commune de Chantenay
Milieu d'implantation : en ville
Références cadastrales : IV 1, -30-31-32-33-356

Historique

L'avenue des Alouettes est une impasse perpendiculaire à la rue des Alouettes. Sur le cadastre napoléonien, le parcellaire agricole s'étire en lanières orientées nord-sud sur ce versant bien exposé de la rive droite de la Loire. Des indications comme "Les Pâtures" ou "Les Allouettes" indiquent un paysage champêtre. Le "hameau des Allouettes" est construit en bordure d'une voie est-ouest qui se développe sur une courbe de niveau au sommet du coteau. Les maisons ont une vue particulièrement dégagée sur les champs et sur la Loire. A son extrémité sud, le chemin agricole se poursuit et dessert jardins ouvriers et champs en surplomb au-dessus du boulevard du Maréchal-Juin. En 1956, les entrepôts et usines se cantonnent, en partie, au côté sud du boulevard laissant le côté nord en coteau agricole. Dans la seconde moitié du XXe siècle, le côté nord du boulevard du Maréchal-Juin est accaparé par des entrepôts, des usines et des bureaux. Aujourd'hui, l'avenue des Alouettes offre théoriquement encore un débouché vers la Loire, mais le passage est obturé à proximité de l'entreprise BITASOFT (Business Information Technology Application Software).

Période(s) principale(s) : 2e quart 20e siècle, 3e quart 20e siècle, 4e quart 20e siècle

Description

Les maisons de l'avenue des Alouettes sont construites en léger retrait de l'impasse. Elles présentent souvent, pour les plus anciennes, un pignon sur rue et leur façade principale est orientée au sud avec vue sur la Loire. Les maisons du début de l'impasse et les plus récentes ont une façade principale sur rue. Ces bâtiments de modestes dimensions présentent un rez-de-chaussée, parfois un étage. Les couvertures sont en ardoises ou en tuiles.

Eléments descriptifs

Matériau(x) du gros-oeuvre, mise en oeuvre et revêtement : pierre ; béton ; enduit ; maçonnerie
Matériau(x) de couverture : ardoise, tuile
Plan : plan rectangulaire régulier

Typologies et état de conservation

Typologies : maisons dans impasse

Statut, intérêt et protection

Cette avenue devenue impasse, est un témoin des dessertes agricoles utilisées ensuite comme liaison entre les habitations du coteau et les entreprises en contrebas.

Statut de la propriété : propriété publique, propriété privée

Illustrations

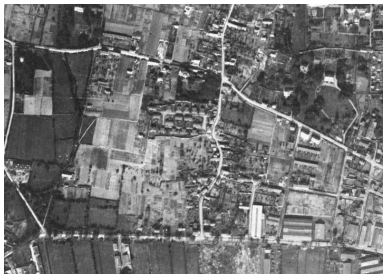

Vue aérienne de 1923.
Phot. Denis (reproduction) Pillet
IVR52_20134401532NUCA

Dossiers liés

Dossiers de synthèse :
Quartier du Bas-Chantenay : présentation de l'aire d'étude (IA44005145) Pays de la Loire, Loire-Atlantique, Nantes
L'Habitat du Bas-Chantenay, Nantes (IA44005224) Pays de la Loire, Loire-Atlantique, Nantes
Oeuvre(s) contenue(s) :
Oeuvre(s) en rapport :
Quartiers Saint-Martin et Bois-Hardy (IA44005200) Pays de la Loire, Loire-Atlantique, Nantes, rue de Tréméac , rue de l' Abbaye , rue Eugène-Leroux , rue des Réformes , rue des Alouettes , rue de Bois-de-Barre , avenue des Alouettes , rue de Pimodan

Auteur(s) du dossier : Frédérique Le Bec, Gaëlle Caudal, Olivier Absalon
Copyright(s) : (c) Région Pays de la Loire - Inventaire général ; (c) Ville de Nantes

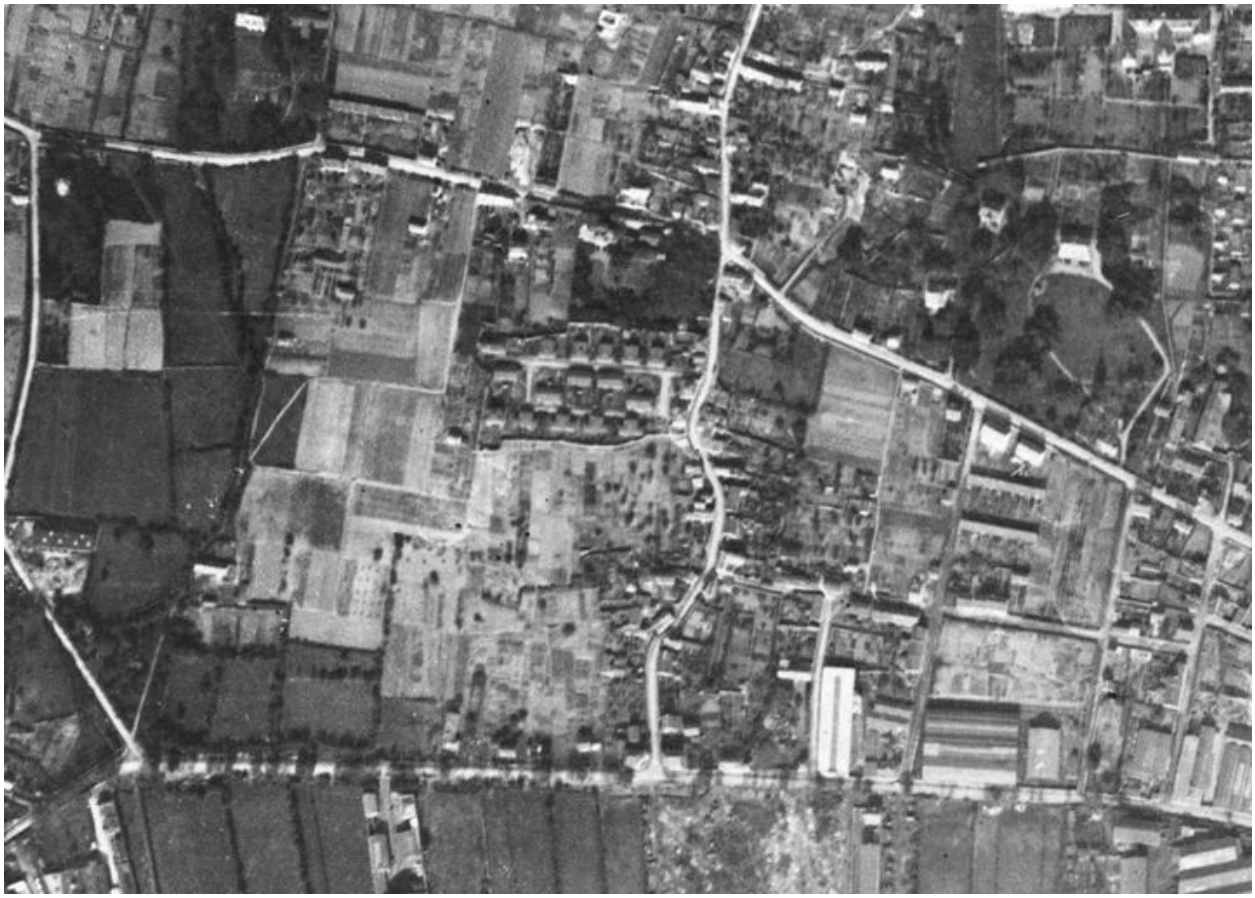

Vue aérienne de 1923.

Référence du document reproduit :

- Photographie, 1923. (Archives municipales de Nantes).

IVR52_20134401532NUCA
Auteur de l'illustration : Denis (reproduction) Pillet
(c) Archives municipales de Nantes ; (c) Région Pays de la Loire - Inventaire général
reproduction soumise à autorisation du titulaire des droits d'exploitation