Pays de la Loire, Loire-Atlantique
La Baule-Escoublac
lotissement La Baule-les-Pins
21 allée Cavalière

Maison dite villa balnéaire Edgarley puis Padacord, 21 allée Cavalière

Références du dossier

Numéro de dossier : IA44000721
Date de l'enquête initiale : 1990
Date(s) de rédaction : 1998
Cadre de l'étude : enquête thématique régionale patrimoine de la villégiature
Degré d'étude : étudié

Désignation

Dénomination : maison
Précision sur la dénomination : villa balnéaire
Appellation : Edgarley, puis Padacord
Parties constituantes non étudiées : jardin, garage

Compléments de localisation

Milieu d'implantation : en ville
Références cadastrales : 2004, BT, 62

Historique

Cette villa est dessinée par l'architecte de Pornichet Joseph Aurieux vers 1926 et publiée dans le recueil "Villas modernes de la Côte d'Amour".

Période(s) principale(s) : 2e quart 20e siècle
Auteur(s) de l'oeuvre : Joseph Aurieux (architecte, attribution par travaux historiques)

Description

Plan massé avec rez-de-chaussée et un étage sur sous-sol. Cette villa "symétrique sans style" (cf. typologie) est implantée au milieu d'un jardin et juchée sur une dune. La toiture est en tuile mécanique et les murs sont recouverts d'enduit. Sur la façade est, deux tours de section octogonale encadrent un pignon hollandais surplombant une large porte-fenêtre plein-cintre. A chaque niveau trois fenêtres éclairent chaque tour qui sont coiffées de toits coniques octogonaux. Une large terrasse prolonge le séjour.

Eléments descriptifs

Matériau(x) du gros-oeuvre, mise en oeuvre et revêtement : enduit
Matériau(x) de couverture : tuile mécanique
Plan : plan massé
Étage(s) ou vaisseau(x) : sous-sol, étage de comble
Type(s) de couverture : toit à longs pans brisés ; toit conique

Typologies et état de conservation

État de conservation : restauré

Statut, intérêt et protection

Éléments remarquables : élévation
Statut de la propriété : propriété privée

Références documentaires

Documents d'archive

- Collection particulière Falconnet.

Bibliographie

- GAUTHIER, Joseph. **Villas modernes de la Côte d'Amour (La Baule-Océan)**. Paris : C. Massin, 1930. pl. 3, 4

Illustrations

Façade est de la villa Edgarley.
Phot. Denis (reproduction) Pillet
IVR52_19984402662X

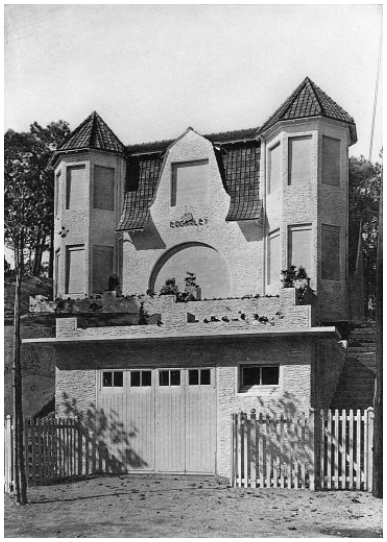

Façade est de la villa Edgarley.
Autr. M. Gravot, Phot.
Denis (reproduction) Pillet
IVR52_19984402716X

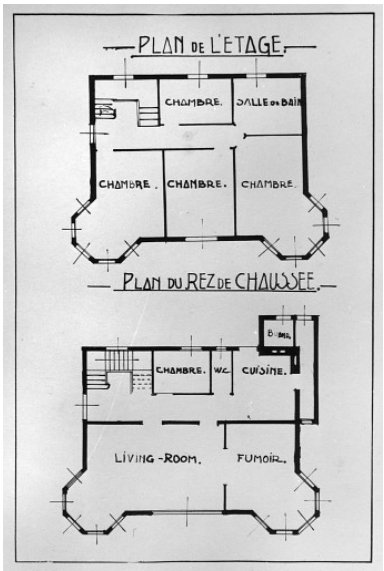

Plans du rez-de-chaussée et
de l'étage de la villa Edgarley.
Phot. Joseph Aurieux, Phot.
Denis (reproduction) Pillet
IVR52_19984402715X

Façade allée Cavalière.
Phot. Denis Pillet
IVR52_19964401302XA

Vue d'ensemble de la villa.

Phot. Denis Pillet
IVR52_20044402287NUCA

Dossiers liés

Dossiers de synthèse :
Maisons dites villas balnéaires et immeubles à logements de la commune de La Baule-Escoublac (IA44000832) Pays de la Loire, Loire-Atlantique, La Baule-Escoublac
Oeuvre(s) contenue(s) :
Oeuvre(s) en rapport :
Lotissement concerté La Baule-les-Pins (IA44000837) Pays de la Loire, Loire-Atlantique, La Baule-Escoublac,

Auteur(s) du dossier : Alain Charles, Ronan Durandière
Copyright(s) : (c) Région Pays de la Loire - Inventaire général

Façade est de la villa Edgarley.

Référence du document reproduit :

- Carte postale. (Collection particulière Falconnet).

IVR52_19984402662X
Auteur de l'illustration : Denis (reproduction) Pillet
(c) Région Pays de la Loire - Inventaire général ; (c) Collection particulière
communication libre, reproduction soumise à autorisation

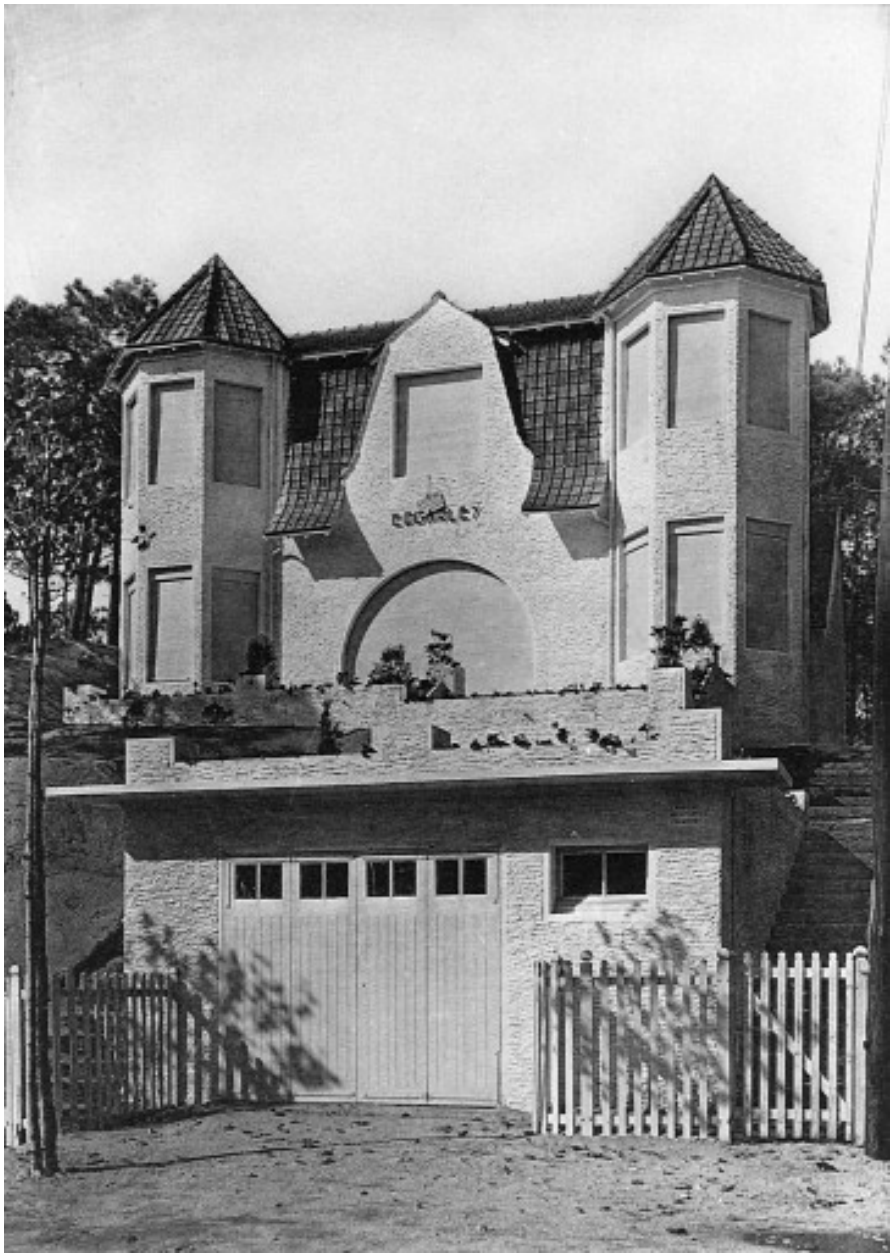

Façade est de la villa Edgarley.

Référence du document reproduit :

- Photographie publiée dans : **Villas modernes de la Côte-d'Amour,** vers 1930, pl. 3, Ch. Massin et Cie, éditeurs, Paris. (Centre de ressources du patrimoine, Conseil régional des Pays de la Loire, Nantes).

IVR52_19984402716X
Auteur de l'illustration : Denis (reproduction) Pillet
Auteur du document reproduit : M. Gravot
(c) Région Pays de la Loire - Inventaire général
communication libre, reproduction soumise à autorisation

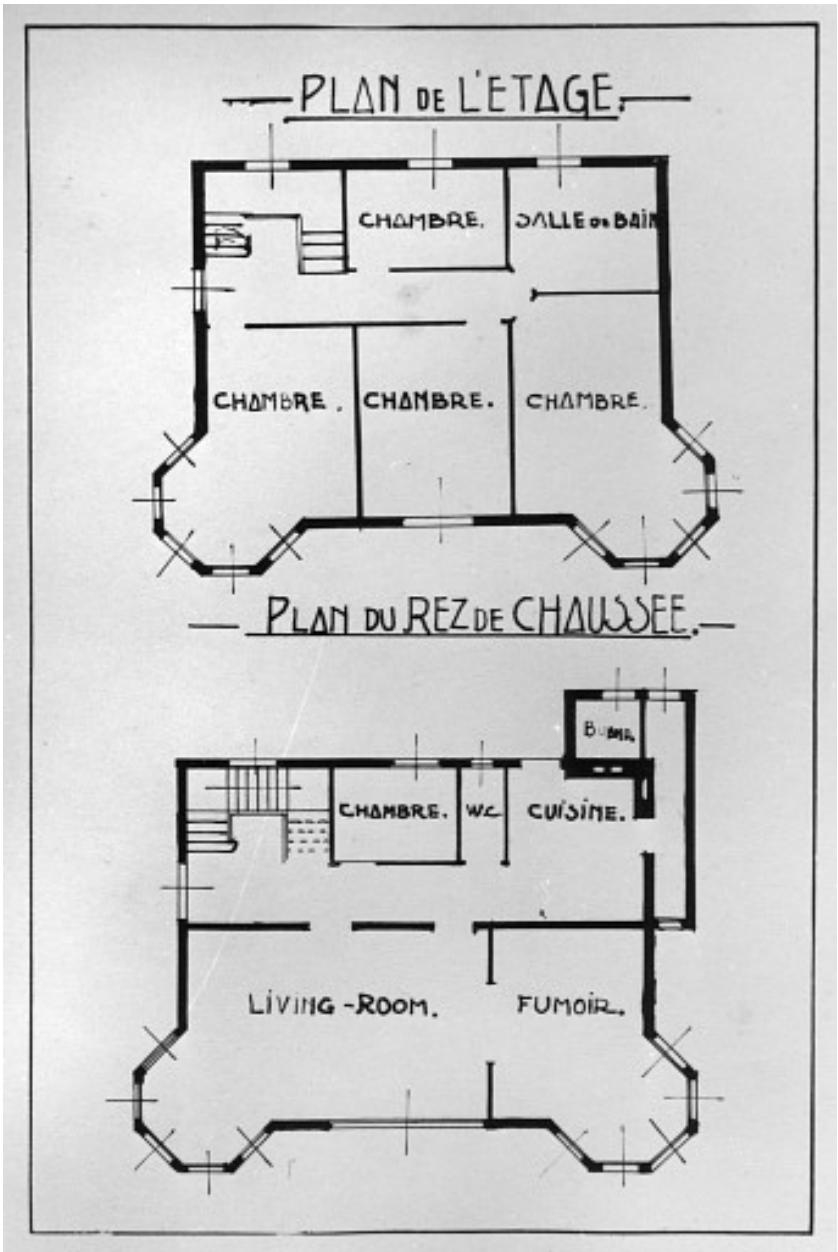

Plans du rez-de-chaussée et de l'étage de la villa Edgarley.

Référence du document reproduit :

- Dessin par l'architecte J. Aurieux, publié dans : **Villas modernes de la Côte-d'Amour,** vers 1930, pl. 4, Ch. Massin et Cie, éditeurs, Paris. (Centre de ressources du patrimoine, Conseil régional des Pays de la Loire, Nantes).

IVR52_19984402715X
Auteur de l'illustration : Joseph Aurieux, Auteur de l'illustration : Denis (reproduction) Pillet
(c) Région Pays de la Loire - Inventaire général
communication libre, reproduction soumise à autorisation

Façade allée Cavalière.

IVR52_19964401302XA
Auteur de l'illustration : Denis Pillet
(c) Région Pays de la Loire - Inventaire général
communication libre, reproduction soumise à autorisation

Vue d'ensemble de la villa.

IVR52_20044402287NUCA
Auteur de l'illustration : Denis Pillet
(c) Région Pays de la Loire - Inventaire général
communication libre, reproduction soumise à autorisation