Pays de la Loire, Vendée
Maillé
Grande Bernegoue (la)
rue de l'Autize

Port de la Grande Bernegoue

Références du dossier

Numéro de dossier : IA85002681
Date de l'enquête initiale : 2020
Date(s) de rédaction : 2021
Cadre de l'étude : inventaire topographique Vallée de la Sèvre Niortaise, Marais poitevin
Degré d'étude : étudié

Désignation

Dénomination : port

Compléments de localisation

Milieu d'implantation : en écart
Références cadastrales : 1835, C, 929 ; 2020, C

Historique

Le port trouve probablement ses origines au Moyen Âge, étant situé à l'interface entre les terres hautes et le hameau de la Grande Bernegoue, d'une part, la rivière de la Vieille Autise et les marais, d'autre part. Jusqu'au milieu du XIXe siècle, alors que le pont sur la Vieille Autise n'existe pas encore, il prend la forme de deux simples accès à la rivière, enserrant les bâtiments situés à l'ouest et au nord, comme le montre le plan cadastral de 1835.
Le 23 février 1868, le conseil municipal décide d'agrandir le port en faisant l'acquisition du jardin séparant ces deux accès, lié à la maison voisine (34 rue de l'Autize ; parcelle 929 sur le plan de 1835), appartenant à Louis Choisy. Celui-ci s'y refusant, et un accord à l'amiable ne pouvant être trouvé, le conseil demande à ce qu'il y soit contraint par une déclaration d'utilité publique. L'ingénieur des Ponts et Chaussées Espitallier dresse alors un plan des lieux, le 26 mai 1868. Dans le mémoire joint, il plaide pour ce projet, le port recevant de plus en plus de marchandises des environs, notamment les produits agricoles mais aussi des pierres extraites des carrières voisines, et leur transport ne pouvant se faire principalement, dans toute la région, que par voie d'eau. Espitallier explique par ailleurs qu'il existe devant le port un barrage servant à retenir l'eau dans la Vieille Autise en été, barrage qui contraint à transborder les marchandises d'un côté à l'autre, ce que l'interruption du port par le jardin de Choisy ne permet pas. Le 17 octobre 1869, enfin, le conseil municipal approuve le marché passé pour l'agrandissement du port de la Bernegoue avec Pierre Demeocq et Pierre Roux, de Maillé.

Période(s) principale(s) : Moyen Age, 3e quart 19e siècle

Description

Le port se situe au coeur du hameau de la Grande Bernegoue, sur la rive droite de la Vieille Autize, juste en aval du pont qui franchit la rivière. Il ne présente aucun aménagement particulier, en tout cas aucune structure maçonnée, seulement une petite cale à bateau.

Eléments descriptifs

Couvrements :

Statut, intérêt et protection

Statut de la propriété : propriété de la commune

Références documentaires

Documents d'archive

- **AD79 ; 3 S 759. 1868-1869 : agrandissement du port de la Grande Bernegoue, à Maillé.**
  Archives départementales des Deux-Sèvres ; 3 S 759. **1868-1869 : agrandissement du port de la Grande Bernegoue, à Maillé.**

- Archives départementales de la Vendée ; 3 P 1460 à 1465, 3578, 3579 (complétés par les registres conservés en mairie). **1836-1914 : état de section et matrices des propriétés du cadastre de Maillé.**

- **AM Maillé ; 1 D 1 à 15. Registres des délibérations du conseil municipal depuis 1821.**
  Archives municipales de Maillé ; 1 D 1 à 15. **Registres des délibérations du conseil municipal depuis 1821.**

Documents figurés

- **Plan cadastral de Maillé, 1835.** (Archives départementales de la Vendée ; 3 P 132 ; complété par l'exemplaire conservé en mairie).

Illustrations

Les accès à la rivière, au centre, autour des habitations, sur le plan cadastral de 1835.
Phot. Yannis (reproduction) Suire IVR52_20218500063NUCA

Plan d'agrandissement du port de la Grande Bernegoue, par l'ingénieur Espitallier, 26 mai 1868.
Phot. Yannis (reproduction) Suire IVR52_20218501496NUCA

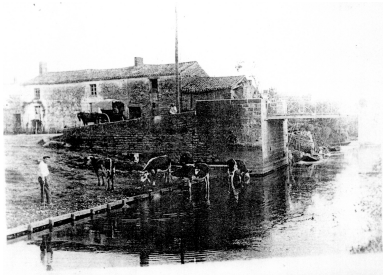

Le port et le pont de la Grande Bernegoue vers 1950.
Phot. Yannis (reproduction) Suire IVR52_20218501336NUCA

Le port vu depuis le sud-est.
Phot. Yannis Suire IVR52_20218500922NUCA

Le port, sur la rive droite de la Vieille Autize, vu depuis le pont au nord-est.
Phot. Yannis Suire IVR52_20218500921NUCA

Le port vu depuis le sud-ouest.
Phot. Yannis Suire IVR52_20218500903NUCA

Barque sur la rive du port.
Phot. Yannis Suire
IVR52_20218500904NUCA

Dossiers liés

Dossiers de synthèse :
Maillé : présentation de la commune (IA85002444) Pays de la Loire, Vendée, Maillé
Oeuvre(s) contenue(s) :
Oeuvre(s) en rapport :
Hameau de la Grande Bernegoue (IA85002652) Pays de la Loire, Vendée, Maillé, Grande Bernegoue (la), rue de l'Autize, rue de Cibulle, rue des Hauts de la Bernegoue, rue d'Andremont

Auteur(s) du dossier : Yannis Suire
Copyright(s) : (c) Région Pays de la Loire - Inventaire général ; (c) Conseil départemental de la Vendée

Les accès à la rivière, au centre, autour des habitations, sur le plan cadastral de 1835.

Référence du document reproduit :

- **Plan cadastral de Maillé, 1835.** (Archives départementales de la Vendée ; 3 P 132 ; complété par l'exemplaire conservé en mairie).

IVR52_20218500063NUCA
Auteur de l'illustration : Yannis (reproduction) Suire
Date de prise de vue : 2021
(c) Région Pays de la Loire - Inventaire général ; (c) Conseil départemental de la Vendée
communication libre, reproduction soumise à autorisation

Plan d'agrandissement du port de la Grande Bernegoue, par l'ingénieur Espitallier, 26 mai 1868.

Référence du document reproduit :

- **AD79 ; 3 S 759. 1868-1869 : agrandissement du port de la Grande Bernegoue, à Maillé.**
  Archives départementales des Deux-Sèvres ; 3 S 759. **1868-1869 : agrandissement du port de la Grande Bernegoue, à Maillé.**

IVR52_20218501496NUCA
Auteur de l'illustration : Yannis (reproduction) Suire
Date de prise de vue : 2021
(c) Région Pays de la Loire - Inventaire général ; (c) Conseil départemental de la Vendée ; (c) Conseil départemental des Deux-Sèvres
communication libre, reproduction soumise à autorisation

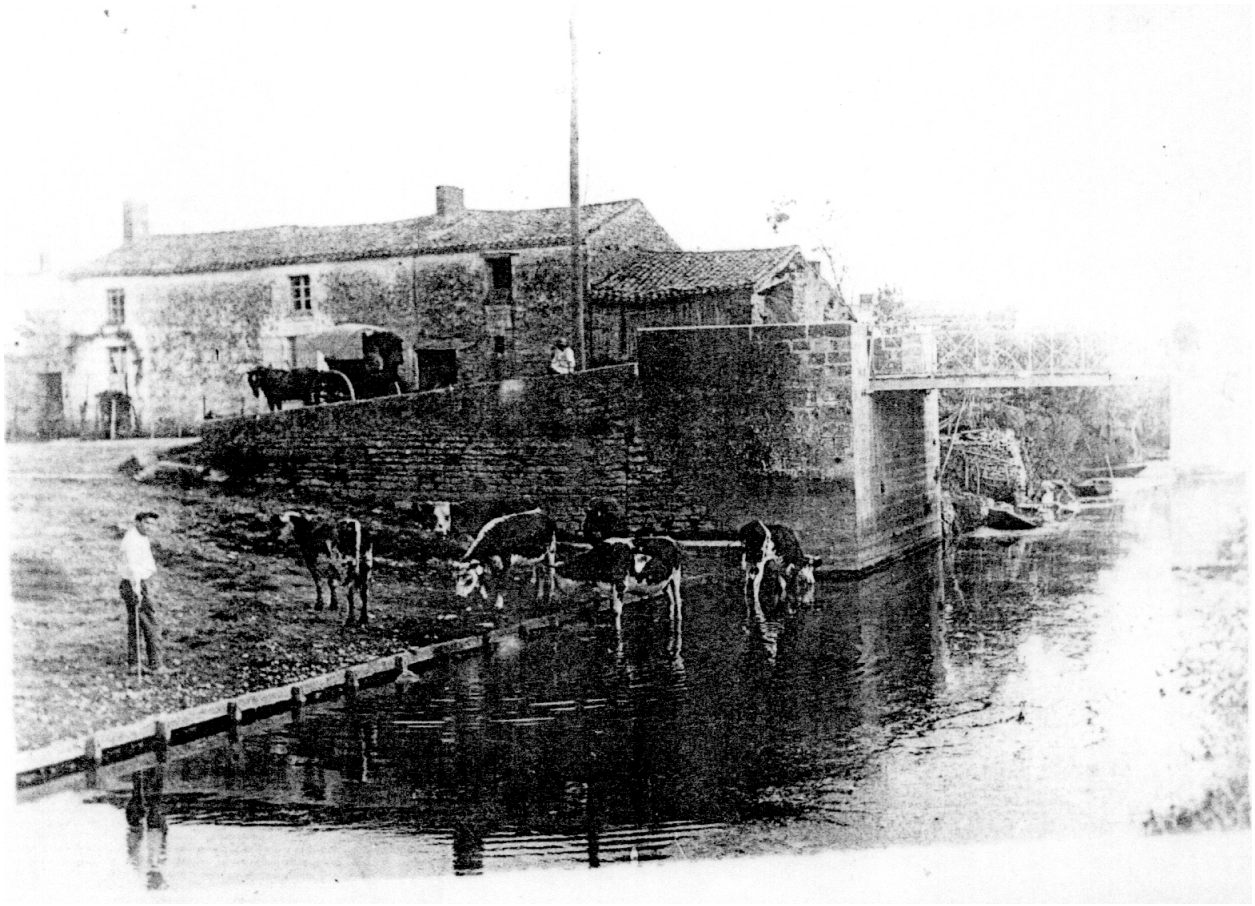

Le port et le pont de la Grande Bernegoue vers 1950.

Référence du document reproduit :

- **Informations et documentation fournies par M. Jean-Marie Gelot, Maillé.**
  Informations et documentation fournies par M. Jean-Marie Gelot, Maillé.

IVR52_20218501336NUCA
Auteur de l'illustration : Yannis (reproduction) Suire
Date de prise de vue : 2021
(c) Région Pays de la Loire - Inventaire général ; (c) Conseil départemental de la Vendée ; (c) Collection particulière
communication libre, reproduction soumise à autorisation

Le port vu depuis le sud-est.

IVR52_20218500922NUCA
Auteur de l'illustration : Yannis Suire
Date de prise de vue : 2021
(c) Région Pays de la Loire - Inventaire général ; (c) Conseil départemental de la Vendée
communication libre, reproduction soumise à autorisation

Le port, sur la rive droite de la Vieille Autize, vu depuis le pont au nord-est.

IVR52_20218500921NUCA
Auteur de l'illustration : Yannis Suire
Date de prise de vue : 2021
(c) Région Pays de la Loire - Inventaire général ; (c) Conseil départemental de la Vendée
communication libre, reproduction soumise à autorisation

Le port vu depuis le sud-ouest.

IVR52_20218500903NUCA
Auteur de l'illustration : Yannis Suire
Date de prise de vue : 2021
(c) Région Pays de la Loire - Inventaire général ; (c) Conseil départemental de la Vendée
communication libre, reproduction soumise à autorisation

Barque sur la rive du port.

IVR52_20218500904NUCA
Auteur de l'illustration : Yannis Suire
Date de prise de vue : 2021
(c) Région Pays de la Loire - Inventaire général ; (c) Conseil départemental de la Vendée
communication libre, reproduction soumise à autorisation