Pays de la Loire, Vendée
Maillé
Bourg
rue Saint-Nicolas, numéro 14 du schéma du cimetière

Tombeau de soeur Marie Eléonore, religieuse

Références du dossier

Numéro de dossier : IA85002723
Date de l'enquête initiale : 2020
Date(s) de rédaction : 2021
Cadre de l'étude : inventaire topographique Vallée de la Sèvre Niortaise, Marais poitevin
Degré d'étude : recensé

Désignation

Dénomination : tombeau

Compléments de localisation

Milieu d'implantation : en village
Références cadastrales : 2020, B, 570

Historique

Tombeau de soeur Marie Eléonore, directrice adjointe de l'école privée de Maillé, décédée le 11 décembre 1896 à 38 ans. Née Joséphine Gouraud, elle était originaire de Treize-Septiers. Sur la stèle, on lit cette inscription : "Prier, travailler, souffrir / ce fut toute sa vie. / Au soleil de gloire, les épines / sont chargées en roses éternelles."

Période(s) principale(s) : 4e quart 19e siècle

Description

Le tombeau comprend une stèle de tête composée d'un socle en pierre de taille et d'une croix en ferronnerie. Celle-ci, glorieuse, est ornée de disques en réseau aux extrémités des bras, d'une représentation du Christ en croix et, au pied, d'un ange en prière.

Eléments descriptifs

Matériau(x) du gros-oeuvre, mise en oeuvre et revêtement : calcaire, pierre de taille ; fonte
Couvrements :

Décor

Techniques : ferronnerie
Représentations : croix ; Christ en croix ; ange

Statut, intérêt et protection

Statut de la propriété : propriété privée

Illustrations

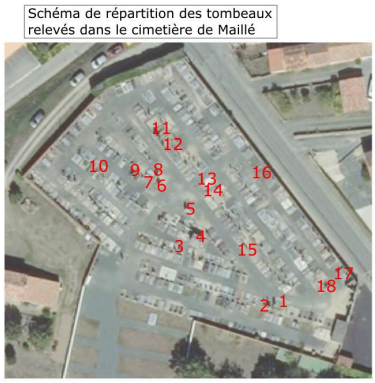

Schéma de répartition des tombeaux relevés dans le cimetière de Maillé. Dess. Yannis Suire IVR52_20218501081NUDA

Vue d'ensemble de la stèle. Phot. Yannis Suire IVR52_20218501071NUCA

Détail de la croix en ferronnerie : Christ en croix. Phot. Yannis Suire IVR52_20218501073NUCA

Détail de la croix en ferronnerie : ange en prière. Phot. Yannis Suire IVR52_20218501072NUCA

Dossiers liés

Oeuvre(s) contenue(s) :
Oeuvre(s) en rapport :
Cimetière, rue Saint-Nicolas (IA85002452) Pays de la Loire, Vendée, Maillé, Saint-Nicolas, rue Saint-Nicolas

Auteur(s) du dossier : Yannis Suire
Copyright(s) : (c) Région Pays de la Loire - Inventaire général ; (c) Conseil départemental de la Vendée

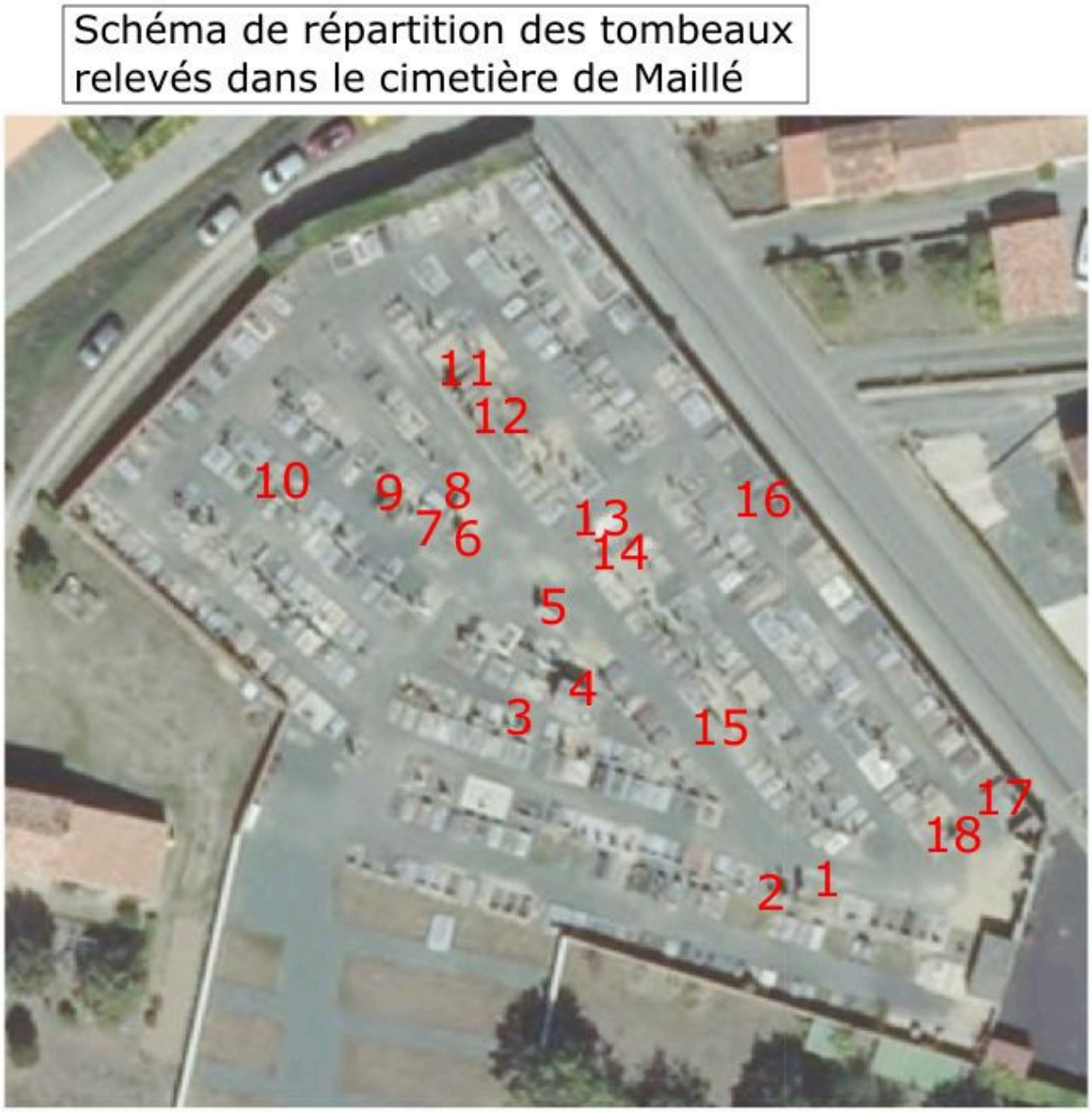

Schéma de répartition des tombeaux relevés dans le cimetière de Maillé.

IVR52_20218501081NUDA
Auteur de l'illustration : Yannis Suire
Date de prise de vue : 2021
(c) Région Pays de la Loire - Inventaire général ; (c) Conseil départemental de la Vendée
communication libre, reproduction soumise à autorisation

Vue d'ensemble de la stèle.

IVR52_20218501071NUCA
Auteur de l'illustration : Yannis Suire
Date de prise de vue : 2021
(c) Région Pays de la Loire - Inventaire général ; (c) Conseil départemental de la Vendée
communication libre, reproduction soumise à autorisation

Détail de la croix en ferronnerie : Christ en croix.

IVR52_20218501073NUCA
Auteur de l'illustration : Yannis Suire
Date de prise de vue : 2021
(c) Région Pays de la Loire - Inventaire général ; (c) Conseil départemental de la Vendée
communication libre, reproduction soumise à autorisation

Détail de la croix en ferronnerie : ange en prière.

IVR52_20218501072NUCA
Auteur de l'illustration : Yannis Suire
Date de prise de vue : 2021
(c) Région Pays de la Loire - Inventaire général ; (c) Conseil départemental de la Vendée
communication libre, reproduction soumise à autorisation